



| | |
|-----------------------------------|--|
| <i>Rodzaj dokumentu:</i> | Sprawozdanie za rok 2023 |
| <i>Egzamin:</i> | Egzamin maturalny |
| <i>Przedmiot:</i> | Język rosyjski |
| <i>Poziom:</i> | Poziom podstawowy Poziom rozszerzony Poziom dwujęzyczny |
| <i>Termin egzaminu:</i> | 5 maja 2023 r. – poziom podstawowy 9 maja 2023 r. – poziom rozszerzony; poziom dwujęzyczny |
| <i>Data publikacji dokumentu:</i> | 19 września 2023 r. |

Województwo podkarpackie

Język rosyjski

5. Poziom podstawowy

1. Opis arkusza

W roku szkolnym 2022/2023 egzamin maturalny z języka rosyjskiego został przeprowadzony na podstawie wymagań egzaminacyjnych określonych w rozporządzeniu Ministra Edukacji i Nauki z dnia 10 czerwca 2022 r.¹

Arkusz egzaminacyjny z języka rosyjskiego na poziomie podstawowym składał się z 38 zadań zamkniętych różnego rodzaju (wyboru wielokrotnego, prawda/fałsz, zadań na dobieranie), 10 zadań otwartych krótkiej odpowiedzi oraz 1 zadania otwartego rozszerzonej odpowiedzi. Zadania sprawdzały wiadomości oraz umiejętności w czterech obszarach: rozumienia ze słuchu (15 zadań zamkniętych), rozumienia tekstów pisanych (16 zadań zamkniętych i 4 zadania otwarte krótkiej odpowiedzi), znajomości środków językowych (7 zadań zamkniętych i 6 zadań otwartych krótkiej odpowiedzi) oraz tworzenia wypowiedzi pisemnej (1 zadanie otwarte rozszerzonej odpowiedzi). Zadania sprawdzające rozumienie ze słuchu były oparte na nagranych tekstach, odtworzonych podczas egzaminu z płyty CD, natomiast zadania sprawdzające rozumienie tekstów pisanych oraz 1 zadanie sprawdzające znajomość środków językowych były oparte na tekstach autentycznych lub adaptowanych zamieszczonych w arkuszu egzaminacyjnym. Za rozwiązanie wszystkich zadań zdający mógł otrzymać 60 punktów (1 punkt za każde zadanie zamknięte i otwarte oraz 12 punktów za wypowiedź pisemną).

2. Dane dotyczące populacji zdających

A 1. TAB Zdający rozwiązujący zadania w arkuszu standardowym*

| Liczba zdających (Formuła 2023) | | 11 |
|---|--|----|
| Zdający rozwiązujący zadania w arkuszu standardowym | ze szkół na wsi | 2 |
| | ze szkół w miastach do 20 tys. mieszkańców | 6 |
| | ze szkół w miastach od 20 tys. do 100 tys. mieszkańców | 3 |
| | ze szkół w miastach powyżej 100 tys. mieszkańców | 0 |
| | ze szkół publicznych | 11 |
| | ze szkół niepublicznych | 0 |
| | kobiety | 8 |
| | mężczyźni | 3 |
| | bez dysleksji rozwojowej | 10 |
| | z dysleksją rozwojową | 1 |

* Dane w tabeli dotyczą wszystkich tegorocznych absolwentów.

¹ Rozporządzenie Ministra Edukacji i Nauki z dnia 10 czerwca 2022 r. w sprawie wymagań egzaminacyjnych dla egzaminu maturalnego przeprowadzanego w roku szkolnym 2022/2023 i 2023/2024 (poz. 1246).

A 2. TAB Zdający rozwiązujący zadania w arkuszach dostosowanych

| | | |
|--|--|---|
| Zdający rozwiązujący zadania w arkuszach dostosowanych | z autyzmem, w tym z zespołem Aspergera | 0 |
| | słabowidzący | 0 |
| | niewidomi | 0 |
| | słabosłyszący | 0 |
| | niesłyszący | 0 |
| | z niepełnosprawnością ruchową spowodowaną mózgowym porażeniem dziecięcym | 0 |
| | z zaburzeniem widzenia barw | 0 |
| | o których mowa w art. 2 ust. 1 ustawy ² (obywatele Ukrainy) | 2 |
| Ogółem | 2 | |

3. Przebieg egzaminu
A 3. TAB Informacje dotyczące przebiegu egzaminu

| | | | |
|---|--------------------|---|---|
| Termin egzaminu | | 5 maja 2023 r. | |
| Czas trwania egzaminu | | 120 minut | |
| Liczba szkół | | 9 | |
| Liczba zespołów egzaminatorów* | | 1 | |
| Liczba egzaminatorów* | | 10 | |
| Liczba obserwatorów ³ (§ 8 ust. 1) | | 0 | |
| Liczba unieważnień ⁴ | w przypadku: | | |
| | art. 44zzv pkt 1 | stwierdzenia niesamodzielnego rozwiązywania zadań przez zdającego | 0 |
| | art. 44zzv pkt 2 | wniesienia lub korzystania przez zdającego w sali egzaminacyjnej z urządzenia telekomunikacyjnego | 0 |
| | art. 44zzv pkt 3 | zakłócenia przez zdającego prawidłowego przebiegu części egzaminu w sposób utrudniający pracę pozostałym zdającym | 0 |
| | art. 44zzw ust. 1 | stwierdzenia podczas sprawdzania pracy niesamodzielnego rozwiązywania zadań przez zdającego | 0 |
| | art. 44zzy ust. 7 | stwierdzenia naruszenia przepisów dotyczących przeprowadzenia egzaminu | 0 |
| | art. 44zzy ust. 10 | niemożności ustalenia wyniku (np. zaginięcie karty odpowiedzi) | 0 |
| Liczba wglądów ⁴ (art. 44zzz) | | 1 | |

* Dane dotyczą obu poziomów egzaminu (podstawowego i rozszerzonego) łącznie.

² Ustawa z dnia 12 marca 2022 r. o pomocy obywatelom Ukrainy w związku z konfliktem zbrojnym na terytorium tego państwa (Dz.U. z 2022 r. poz. 583, z późn. zm.).

³ Rozporządzenie Ministra Edukacji i Nauki z dnia 1 sierpnia 2022 r. w sprawie egzaminu maturalnego (Dz.U. z 2022 r. poz. 1644) – podano łącznie dla Formuły 2023 i Formuły 2015

⁴ Ustawa z dnia 7 września 1991 r. o systemie oświaty (Dz.U. z 2022 r. poz. 2230).

6. Poziom rozszerzony

1. Opis arkusza

W roku szkolnym 2022/2023 egzamin maturalny z języka rosyjskiego został przeprowadzony na podstawie wymagań egzaminacyjnych określonych w rozporządzeniu Ministra Edukacji i Nauki z dnia 10 czerwca 2022 r.¹

Arkusz egzaminacyjny z języka rosyjskiego na poziomie rozszerzonym składał się z 31 zadań zamkniętych różnego rodzaju (wyboru wielokrotnego, zadań na dobieranie) oraz 17 zadań otwartych, w tym 16 krótkiej i 1 rozszerzonej odpowiedzi. Zadania sprawdzały wiadomości oraz umiejętności w czterech obszarach: rozumienia ze słuchu (11 zadań zamkniętych i 4 zadania otwarte krótkiej odpowiedzi), rozumienia tekstów pisanych (14 zadań zamkniętych i 4 zadania otwarte krótkiej odpowiedzi), znajomości środków językowych (6 zadań zamkniętych i 8 zadań otwartych krótkiej odpowiedzi) oraz tworzenia wypowiedzi pisemnej (1 zadanie otwarte rozszerzonej odpowiedzi). Zadania sprawdzające rozumienie ze słuchu były oparte na nagranych tekstach, odtworzonych podczas egzaminu z płyty CD, natomiast zadania sprawdzające rozumienie tekstów pisanych oraz 2 zadania sprawdzające znajomość środków językowych były oparte na tekstach autentycznych lub w minimalnym stopniu adaptowanych zamieszczonych w arkuszu egzaminacyjnym. Za rozwiązanie wszystkich zadań zdający mógł otrzymać 60 punktów (1 punkt za każde zadanie zamknięte lub otwarte w obszarach rozumienia ze słuchu, rozumienia tekstów pisanych i znajomości środków językowych oraz 13 punktów za wypowiedź pisemną).

2. Dane dotyczące populacji zdających

A 4. TAB Zdający rozwiązujący zadania w arkuszu standardowym*

| Liczba zdających (Formuła 2023) | | 30 |
|---|--|----|
| Zdający rozwiązujący zadania w arkuszu standardowym | ze szkół na wsi | 5 |
| | ze szkół w miastach do 20 tys. mieszkańców | 7 |
| | ze szkół w miastach od 20 tys. do 100 tys. mieszkańców | 15 |
| | ze szkół w miastach powyżej 100 tys. mieszkańców | 3 |
| | ze szkół publicznych | 25 |
| | ze szkół niepublicznych | 5 |
| | kobiety | 23 |
| | mężczyźni | 7 |
| | o których mowa w art. 2 ust. 1 ustawy ² (obywatele Ukrainy) | 2 |

* Dane w tabeli dotyczą wszystkich tegorocznych absolwentów.

¹ Rozporządzenie Ministra Edukacji i Nauki z dnia 10 czerwca 2022 r. w sprawie wymagań egzaminacyjnych dla egzaminu maturalnego przeprowadzanego w roku szkolnym 2022/2023 i 2023/2024 (poz. 1246).

² Ustawa z dnia 12 marca 2022 r. o pomocy obywatelom Ukrainy w związku z konfliktem zbrojnym na terytorium tego państwa (Dz.U. z 2022 r. poz. 583, z późn. zm.).

A 5. TAB Zdający rozwiązujący zadania w arkuszach dostosowanych

| | | |
|--|--|---|
| Zdający rozwiązujący zadania w arkuszach dostosowanych | z autyzmem, w tym z zespołem Aspergera | 0 |
| | słabowidzący | 0 |
| | niewidomi | 0 |
| | słabosłyszący | 0 |
| | nieślyszący | 0 |
| | z niepełnosprawnością ruchową spowodowaną mózgowym porażeniem dziecięcym | 0 |
| | Z zaburzeniem widzenia barw | 0 |
| Ogółem | 0 | |

3. Przebieg egzaminu**A 6. TAB** Informacje dotyczące przebiegu egzaminu

| | | | |
|---|--------------------|---|---|
| Termin egzaminu | | 9 maja 2023 r. | |
| Czas trwania egzaminu | | 150 minut | |
| Liczba szkół | | 18 | |
| Liczba zespołów egzaminatorów* | | 1 | |
| Liczba egzaminatorów* | | 10 | |
| Liczba obserwatorów ³ (§ 8 ust. 1) | | 0 | |
| Liczba unieważnień ⁴ | art. 44zzv pkt 1 | stwierdzenia niesamodzielnego rozwiązywania zadań przez zdającego | 0 |
| | art. 44zzv pkt 2 | wniesienia lub korzystania przez zdającego w sali egzaminacyjnej z urządzenia telekomunikacyjnego | 0 |
| | art. 44zzv pkt 3 | zakłócenia przez zdającego prawidłowego przebiegu części egzaminu w sposób utrudniający pracę pozostałym zdającym | 0 |
| | art. 44zzw ust. 1 | stwierdzenia podczas sprawdzania pracy niesamodzielnego rozwiązywania zadań przez zdającego | |
| | art. 44zzy ust. 7 | stwierdzenia naruszenia przepisów dotyczących przeprowadzenia egzaminu | 0 |
| | art. 44zzy ust. 10 | niemożności ustalenia wyniku (np. zaginięcie karty odpowiedzi) | 0 |
| Liczba wglądów ⁴ (art. 44zzz) | | 1 | |

* Dane dotyczą obu poziomów egzaminu (podstawowego i rozszerzonego) łącznie.

³ Rozporządzenie Ministra Edukacji i Nauki z dnia 1 sierpnia 2022 r. w sprawie egzaminu maturalnego (Dz.U. z 2022 r. poz. 1644) – podano łącznie dla Formuły 2023 i Formuły 2015.

⁴Ustawa z dnia 7 września 1991 r. o systemie oświaty (Dz.U. z 2022 r. poz. 2230).

4. Podstawowe dane statystyczne

Wyniki zdających

KRES 1. Rozkład wyników zdających

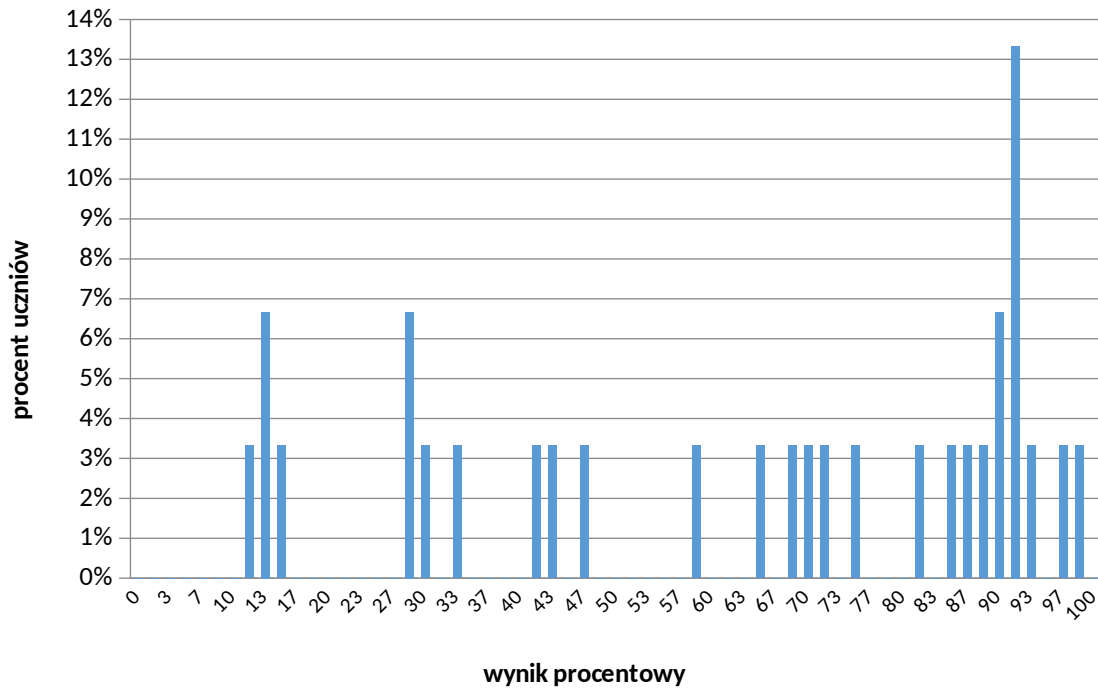

Wyniki zdających – parametry statystyczne*

| Zdający | Liczba zdających | Minimum (%) | Maksimum (%) | Mediana (%) | Modalna (%) | Średnia (%) | Odchylenie standardowe (%) |
|------------------------|------------------|-------------|--------------|-------------|-------------|-------------|----------------------------|
| ogółem Formuła 2023 | 30 | 12 | 98 | 71 | 92 | 63 | 30 |

* Dane dotyczą tegorocznych absolwentów. Parametry statystyczne są podane dla grup liczących 30 lub więcej zdających.

Poziom wykonania zadań

A 8. TAB Poziom wykonania zadań

Rozumienie ze słuchu

| Zadanie | Wymagania egzaminacyjne 2023 i 2024 | | Poziom wykonania zadania (%) |
|---------|---|--|------------------------------|
| | Wymaganie ogólne | Wymagania szczegółowe | |
| 1.1. | II. Rozumienie wypowiedzi. <i>Zdający rozumie różnorodne złożone wypowiedzi ustne wypowiedziane w naturalnym tempie [...].</i> | II.7) Zdający wyciąga wnioski wynikające z informacji zawartych w wypowiedzi. | 67% |
| 1.2. | | II.8) Zdający odróżnia informacje o faktach od opinii. | 77% |
| 1.3. | | | 83% |
| 1.4. | | II.5) Zdający znajduje w wypowiedzi określone informacje. | 80% |
| 1.5. | | | 67% |
| 1.6. | | II.3) Zdający określa intencje, nastawienie i postawy nadawcy/autora wypowiedzi. | 87% |
| 2.1. | | | 73% |
| 2.2. | | | 70% |
| 2.3. | | II.5) Zdający znajduje w wypowiedzi określone informacje. | 70% |
| 2.4. | | | 70% |
| 2.5. | | | 83% |

| Zadanie | Wymagania egzaminacyjne 2023 i 2024 | | Poziom wykonania zadania (%) |
|---------|--|---|------------------------------|
| | Wymagania ogólne | Wymagania szczegółowe | |
| 3.1. | <p>II. Rozumienie wypowiedzi.</p> <p><i>Zdający rozumie różnorodne złożone wypowiedzi ustne wypowiedziane w naturalnym tempie [...].</i></p> | <p>VIII.2) Zdający przekazuje w języku obcym nowożytnym [...] informacje sformułowane w tym języku obcym.</p> | 90% |
| 3.2. | <p>V. Przetwarzanie wypowiedzi.</p> <p><i>Zdający zmienia formę przekazu ustnego [...].</i></p> | | 60% |
| 3.3. | <p>I. Znajomość środków językowych.</p> | | 17% |
| 3.4. | <p><i>Zdający posługuje się bogatym zasobem środków językowych (leksykalnych – w tym związków frazeologicznych, gramatycznych, ortograficznych) [...].</i></p> | | 63% |
| | | <p>II.5) Zdający znajduje w wypowiedzi określone informacje.</p> | |

Rozumienie tekstów pisanych

| Zadanie | Wymagania egzaminacyjne 2023 i 2024 | | Poziom wykonania zadania (%) |
|---------|---|---|------------------------------|
| | Wymagania ogólne | Wymagania szczegółowe | |
| 4.1. | II. Rozumienie wypowiedzi. <i>Zdający rozumie [...] różnorodne złożone wypowiedzi pisemne [...].</i> | III.4) Zdający znajduje w tekście określone informacje. | 83% |
| 4.2. | | III.2) Zdający określa intencje, nastawienie i postawy nadawcy/autora tekstu. | 80% |
| 4.3. | | | 83% |
| 4.4. | | III.4) Zdający znajduje w tekście określone informacje. | 90% |
| 4.5. | | | 83% |
| 5.1. | | | 67% |
| 5.2. | | | 87% |
| 5.3. | | III.5) Zdający rozpoznaje związki między poszczególnymi częściami tekstu. | 90% |
| 5.4. | | | 80% |
| 5.5. | | | 87% |

| Zadanie | Wymagania egzaminacyjne 2023 i 2024 | | Poziom wykonania zadania (%) |
|---------|---|---|------------------------------|
| | Wymagania ogólne | Wymagania szczegółowe | |
| 6.1. | II. Rozumienie wypowiedzi. <i>Zdający rozumie [...] różnorodne złożone wypowiedzi pisemne [...]</i> | III.2) Zdający określa intencje, nastawienie i postawy nadawcy/autora tekstu | 83% |
| 6.2. | | III.4) Zdający znajduje w tekście określone informacje. | 63% |
| 6.3. | | | 73% |
| 6.4. | | III.3) Zdający określa kontekst wypowiedzi. | 67% |
| 6.5. | II. Rozumienie wypowiedzi. <i>Zdający rozumie [...] różnorodne złożone wypowiedzi pisemne [...]</i> | VIII.2) Zdający przekazuje w języku obcym nowożytnym [...] informacje sformułowane w tym języku obcym. III.4) Zdający znajduje w tekście określone informacje. | 50% |
| 6.6. | V. Przetwarzanie wypowiedzi. <i>Zdający zmienia formę przekazu [...] pisemnego [...]</i> | | 40% |
| 6.7. | I. Znajomość środków językowych. | | 60% |
| 6.8. | <i>Zdający posługuje się bogatym zasobem środków językowych (leksykalnych – w tym związków frazeologicznych, gramatycznych, ortograficznych) [...].</i> | | 63% |

Znajomość środków językowych

| Zadanie | Wymagania egzaminacyjne 2023 i 2024 | | Poziom wykonania zadania (%) |
|---------|---|---|------------------------------|
| | Wymaganie ogólne | Wymaganie szczegółowe | |
| 7.1. | I. Znajomość środków językowych. <i>Zdający posługuje się bogatym zasobem środków językowych (leksykalnych, gramatycznych, ortograficznych) [...].</i> | 1. Zdający posługuje się bogatym zasobem środków językowych (leksykalnych, gramatycznych, ortograficznych) [...]. | 63% |
| 7.2. | | | 80% |
| 7.3. | | | 73% |
| 7.4. | | | 67% |
| 7.5. | | | 77% |
| 7.6. | | | 60% |
| 8.1. | | | 37% |
| 8.2. | | | 47% |
| 8.3. | | | 43% |
| 8.4. | | | 40% |
| 9.1. | | | 53% |
| 9.2. | | | 50% |
| 9.3. | | | 40% |
| 9.4. | | | 47% |

Wypowiedź pisemna

| Zadanie | Wymagania egzaminacyjne 2023 i 2024 | | Kryteria | Poziom wykonania zadania (%) |
|---------|--|---|-------------------------------|------------------------------|
| | Wymagania ogólne | Wymagania szczegółowe | | |
| 10. | <p>I. Znajomość środków językowych.</p> <p><i>Zdający posługuje się bogatym zasobem środków językowych (leksykalnych – w tym związków frazeologicznych, gramatycznych, ortograficznych) [...].</i></p> <p>III. Tworzenie wypowiedzi.</p> <p><i>Zdający samodzielnie tworzy [...] w miarę złożone, bogate pod względem treści, spójne i logiczne wypowiedzi pisemne [...].</i></p> <p>IV. Reagowanie na wypowiedzi.</p> <p><i>Zdający [...] reaguje w formie w miarę złożonego tekstu pisanego w różnorodnych sytuacjach [...].</i></p> | <p>I. Zdający posługuje się bogatym zasobem środków językowych (leksykalnych – w tym związków frazeologicznych, gramatycznych, ortograficznych) [...].</p> <p>V.4) Zdający przedstawia [...] plany na przyszłość.</p> | zgodność z poleceniem | 46% |
| | | <p>V.6) Zdający wyraża i uzasadnia swoje opinie i poglądy, przedstawia i ustosunkowuje się do opinii [...].</p> <p>V.8) Zdający stawia tezę, przedstawia w logicznym porządku argumenty za i przeciw danej tezie lub rozwiązaniu, kończy wypowiedź konkluzją.</p> | spójność i logika wypowiedzi | 53% |
| | | <p>V.9) Zdający wyraża pewność, przypuszczenie, wątpliwości dotyczące zdarzeń z [...] przyszłości.</p> <p>V.12) Zdający stosuje zasady konstruowania tekstów o różnym charakterze.</p> | zakres środków językowych | 49% |
| | | <p>V.13) Zdający stosuje formalny lub nieformalny styl wypowiedzi adekwatnie do sytuacji.</p> <p>VII.3) Zdający [...] przekazuje informacje i wyjaśnienia.</p> <p>VII.8) Zdający proponuje [...], zachęca [...].</p> | poprawność środków językowych | 44% |

WYKRES 4.

Poziom wykonania zadań w zakresie poszczególnych obszarów umiejętności

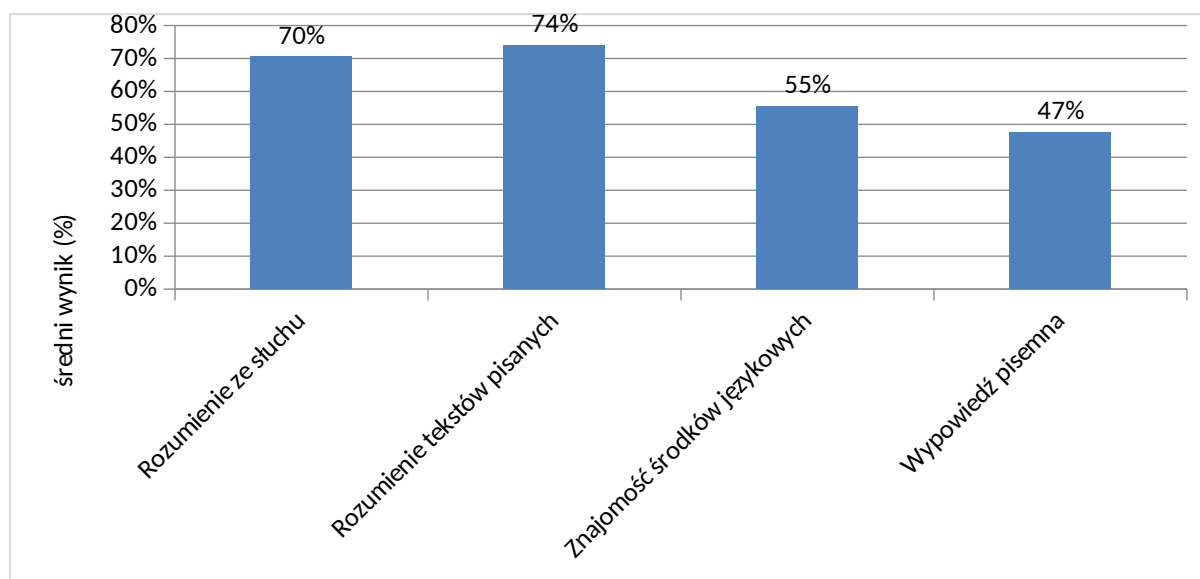

Szczegółowe omówienie wyników i komentarz są zamieszczone w sprawozdaniu ogólnopolskim, dostępnym na stronie internetowej CKE.