

## Instrukcja dodawania danych wielu osób, dla których ośrodek egzaminacyjny jest organizatorem egzaminu potwierdzającego kwalifikacje w zawodzie

### Słowniczek pojęć:

- CKE:** Centralna Komisja Egzaminacyjna  
**OKE:** Okręgowa Komisja Egzaminacyjna  
**OE:** Ośrodek Egzaminacyjny  
**SIOEPKZ:** System Informatyczny Obsługi Egzaminów Potwierdzających Kwalifikacje w Zawodzie  
**Dyrektor OE:** Dyrektor Ośrodka Egzaminacyjnego  
**Zdający:** Jest to osoba, której dane zostały wprowadzone do **SIOEPKZ**, spełniająca przynajmniej jeden z poniższych warunków:

- istnieje w wykazie absolwentów (obowiązkowo przekazywanym przez dyrektora szkoły do OKE, do 7 dni po zakończeniu roku szkolnego), którzy ukończyli szkołę wraz z informacją o posiadanych przez absolwentów świadectwach potwierdzających kwalifikacje w zawodzie, uzyskanych w trakcie kształcenia w szkole; **uwaga:** na wykazach absolwentów znajdują się także osoby, które nie posiadają świadectw potwierdzających kwalifikacje w zawodzie bez względu na to czy składały one deklaracje przystąpienia do egzaminu, czy też nie;

- **OE** zamierza w jej imieniu przesać do **OKE** deklarację przystąpienia do egzaminu potwierdzającego kwalifikacje w zawodzie;

- **OE** złożyła w jej imieniu do **OKE** deklarację przystąpienia do egzaminu potwierdzającego kwalifikacje w zawodzie;

- samodzielnie złożyła deklarację przystąpienia do egzaminu potwierdzającego kwalifikacje w zawodzie;

- przystąpiła do egzaminu potwierdzającego kwalifikacje w zawodzie;

- otrzymała świadectwo potwierdzające kwalifikacje w zawodzie;

- otrzymała dyplom potwierdzający kwalifikacje w zawodzie;

- jest uprawniona do otrzymania świadectwa potwierdzającego kwalifikacje w zawodzie;

- jest uprawniona do otrzymania dyplomu potwierdzającego kwalifikacje w zawodzie;

**TERYT:** Krajowy Rejestr Urzędowy Podziału Terytorialnego Kraju – rejestr urzędowy podziału terytorialnego Polski, prowadzony przez Główny Urząd Statystyczny. Wprowadzony rozporządzeniem Rady Ministrów z dnia 15 grudnia 1998 roku (Dz.U. z 1998 r. Nr 157, poz. 1031). Aktualna baza TERYT jest dostępna na zasadach ogólnych pod adresem:

[http://eteryt.stat.gov.pl/eTeryt/rejestr\\_teryt/udostepnianie\\_danych/baza\\_teryt/baza\\_teryt.aspx?contrast=default](http://eteryt.stat.gov.pl/eTeryt/rejestr_teryt/udostepnianie_danych/baza_teryt/baza_teryt.aspx?contrast=default)

**Plik importu**

**Zdający:** Jest to plik w formacie **CSV** rozdzielany średnikami (strona kodowa **UTF-8**) zawierający dane osób pozwalające szybko utworzyć lub uzupełnić listę zdających danego **OE**.

**Informacja:** *Wszystkie dane osobowe oraz dane adresowe na rysunkach, są danymi losowymi nie mającego odzwierciedlenia w rzeczywistości.*

**Uwaga:** W przypadku kiedy osoba, którą zamierzamy dodać do listy **Zdających nie posiada numeru PESEL**, nie można importować jej danych do **SIOEPKZ** z pliku importu. Taką osobą należy dodać do listy zdających zgodnie z Instrukcją: *Instrukcja dodawania danych pojedynczej osoby dla której OE ma zorganizować egzamin potwierdzający kwalifikację w zawodzie.*

1) Informacje jakie należy wcześniej przygotować aby prawidłowo przygotować **plik importu Zdających**

(skorzystaj z pomocniczego szablonu Excel i wypełnij plik: **przykładowa-lista-zdajacych-szablon-do-importu.xlsx**):

- a. **Nazwisko** (pole **obowiązkowe**): Nazwisko **Zdającego**.
- b. **Imię** (pole **obowiązkowe**): Imię **Zdającego**.
- c. **Drugie imię** (pole **opcjonalne**): Drugie imię **Zdającego**.
- d. **Miejsce urodzenia** (pole **obowiązkowe**): Miejsce urodzenia **Zdającego**.
- e. **PESEL** (pole **obowiązkowe**): PESEL **Zdającego**.
- f. **Kod TERYT gminy** (pole **obowiązkowe**): **Kod TERYT** gminy adresu korespondencyjnego **Zdającego** (7 cyfr) można go uzyskać pod adresem:

[http://eteryt.stat.gov.pl/eTeryt/rejestr\\_teryt/udostepnianie\\_danych/baza\\_teryt/uzytkownicy\\_indywidualni/przegladanie/przegladanie.aspx?contrast=default](http://eteryt.stat.gov.pl/eTeryt/rejestr_teryt/udostepnianie_danych/baza_teryt/uzytkownicy_indywidualni/przegladanie/przegladanie.aspx?contrast=default)

Wskazując w kolumnie **Jednostki podziału terytorialnego (TERC)** kolejno **województwo** -> **powiat** -> **gmina** (łatwy do skopiowania 7 cyfrowy kod gminy znajduje się w nagłówku kolumny **Miejscowości (SIMC)**)

- g. **Miejscowość** (pole **obowiązkowe**): miejscowość korespondencji **Zdającego**.
- h. **Ulica i nr** (pole **obowiązkowe**): [ulica, aleja, plac, miejscowość wraz z numerem budynku, róg ulic (np. ul. Mądra 7, al. Szybkich 8, pl. Wolności 9, Kaczkowo Stare 86, ul. Powsińska (róg ul. Bonifacego)) lub jeżeli miejsce nie znajduje się przy ulicy, alei, placu, budynku w miejscowości czy rogu ulic: podać współrzędne GPS, np. GPS: 51°16'16"N 15°55'50"E].
- i. **Kod pocztowy** (pole **obowiązkowe**): pocztowy numer adresowy przypisany do adresu korespondencyjnego **Zdającego**.
- j. **Poczta** (pole **obowiązkowe**): miejscowość przypisana do pocztowego numeru adresowego (kodu pocztowego).
- k. **Telefon** (pole **obowiązkowe**): (zawsze tylko same cyfry: 2 cyfry kraju + 9 cyfr bez spacji oraz jakichkolwiek innych znaków) np. **48123456789**

Wpisuj: **0** w przypadku gdy **OE** nie posiada udokumentowanej zgody od **Zdającego** na wpisanie jego numeru telefonu do **SIOEPKZ**

**Uwaga:** Udokumentowaną zgodą jest wypełniony i złożony przez **Zdającego** druk deklaracji przystąpienia do egzaminu potwierdzającego kwalifikacje w zawodzie, w którym **Zdający** podał swój numer telefonu.

- l. **Email\*** (pole **obowiązkowe**):

Wpisuj: **wpisz@adres.email** gdy **OE** nie posiada udokumentowanej zgody od **Zdającego** na wpisanie jego adresu email do **SIOEPKZ**

**Uwaga:** Udokumentowaną zgodą jest wypełniony i złożony przez **Zdającego** druk deklaracji przystąpienia do egzaminu potwierdzającego kwalifikacje w zawodzie, w którym **Zdający** podał swój adres e-mail.

**Uwaga:** Wypełniając druk deklaracji przystąpienia do egzaminu potwierdzającego kwalifikacje w zawodzie, zdających musi podać swój aktualny **telefon lub email**, lub **telefon i email**. Brak **telefonu** lub **email** wpisanego na druku deklaracji może skutkować **formalnym odrzuceniem deklaracji**.

**Uwaga:** W przypadku kiedy osoba, którą zamierzamy dodać do listy **Zdających nie posiada numeru PESEL**, nie można importować jej danych do **SIOEPKZ** z pliku importu. Taką osobą należy dodać do listy zdających zgodnie z Instrukcją: *Instrukcja dodawania danych pojedynczej osoby dla której OE ma zorganizować egzamin potwierdzający kwalifikację w zawodzie*.

### Instrukcja szybkiego przygotowania pliku pozwalającego wprowadzić równocześnie wiele osób do *Rejestru Zdających*

2) Otwórz w arkuszu kalkulacyjnym plik:

**0005 przykład 01-lista-zdajacych-szablon-do-importu.xlsx**

otrzymany od **OKE**. Wyświetlony zostanie następujący arkusz.

	A	B	C	D	E	F	G	H	I	J	K	L
	Nazwisko	Imie	Drugie_Imie	Miejsce_Urodzenia	PESEL	Kod_TERYT_Gminy	Miejscowosc	Ulica_i_nr	Kod_pocztowy	Poczta	Telefon	Email
1	Pyszałek	Jan		Poznań	36071218819	1428062	Rybno	ul. Bajkowa 1 m. 1	96-514	Rybno	0	wpisz@adres.email
2	Śpłoszek	Marceli		Gdańsk	37042919430	1428062	Rybno	ul. Bajkowa 1 m. 2	96-514	Rybno	0	wpisz@adres.email
3	Koszałek	Zenon		Szczecin	32051206579	1428062	Rybno	ul. Bajkowa 1 m. 3	96-514	Rybno	0	wpisz@adres.email
4	Mędrak	Piotr		Wrocław	34061100311	1428062	Rybno	ul. Bajkowa 1 m. 4	96-514	Rybno	0	wpisz@adres.email
5	Apsik	Rafał		Toruń	34080519550	1428062	Rybno	ul. Bajkowa 1 m. 5	96-514	Rybno	0	wpisz@adres.email
6	Gapsio	Ryszard		Rzeszów	28031415811	1428062	Rybno	ul. Bajkowa 1 m. 6	96-514	Rybno	0	wpisz@adres.email
7	Nieśmiałek	Michał		Wałbrzych	28030419434	1428062	Rybno	ul. Bajkowa 1 m. 7	96-514	Rybno	0	wpisz@adres.email
8												
9												
10												

Nazwisko	Imie	Drugie_Imie	Miejsce_Urodzenia	PESEL	Kod_TERYT_Gminy	Miejscowosc	Ulica_i_nr	Kod_pocztowy	Poczta	Telefon	Email
Pyszałek	Jan		Poznań	36071218819	1428062	Rybno	ul. Bajkowa 1 m. 1	96-514	Rybno	0	wpisz@adres.email
Śpieszek	Marceli		Gdańsk	37042919430	1428062	Rybno	ul. Bajkowa 1 m. 2	96-514	Rybno	0	wpisz@adres.email
Koszatek	Zenon		Szczecin	32051206579	1428062	Rybno	ul. Bajkowa 1 m. 3	96-514	Rybno	0	wpisz@adres.email
Mędrek	Piotr		Wrocław	34061100311	1428062	Rybno	ul. Bajkowa 1 m. 4	96-514	Rybno	0	wpisz@adres.email
Apsik	Rafał		Toruń	34080519550	1428062	Rybno	ul. Bajkowa 1 m. 5	96-514	Rybno	0	wpisz@adres.email
Gapcio	Ryszard		Rzeszów	28031415811	1428062	Rybno	ul. Bajkowa 1 m. 6	96-514	Rybno	0	wpisz@adres.email
Nieśmiałek	Michał		Wałbrzych	28030419434	1428062	Rybno	ul. Bajkowa 1 m. 7	96-514	Rybno	0	wpisz@adres.email

3) Otwórz w arkuszu kalkulacyjnym plik:

**0005 przykład 02-lista-zdajacych-szablon-do-importu.xlsx**

otrzymany od OKE. Wyświetlony zostanie następujący arkusz.

	A	B	C	D	E	F	G	H	I	J	K	L
1	Nazwisko	Imie	Drugie_Imie	Miejsce_Urodzenia	PESEL	Kod_TERYT_Gminy	Miejscowosc	Ulica_i_nr	Kod_pocztowy	Poczta	Telefon	Email
2	Białka	Anna		Kraków	02302012785	1428062	Rybno	ul. Markowska 6 m. 2	96-514	Rybno	0	wpisz@adres.email
3	Kremówka-Słodka	Zuzanna	Maria	Zakopane	99081206827	1428062	Rybno	ul. Baśniowa 10 m. 12	96-514	Rybno	0	wpisz@adres.email
4	Yan Kin Yon UN	In An Dzon		Pekin	00291418454	1428062	Rybno	pl. Teatralny 8 m. 9	96-514	Rybno	0	wpisz@adres.email
5	Zurek	Jan	Piotr	Rybno	01310519295	1428062	Rybno	Aleja Wojska Polskiego 10	96-514	Rybno	0	wpisz@adres.email
6	Przemysłna	Zofia	Anna	Częstochowa	01220400409	1428062	Rybno	Rynek 8	96-514	Rybno	0	wpisz@adres.email
7	Bbycka	Hataasha		Lwów	99050714463	1428062	Rybno	ul. Sochaczewska 10	96-514	Rybno	0	wpisz@adres.email
8	鄧	麗麗		香港	01232715353	1428062	Rybno	ul. Mysia 2	96-514	Rybno	0	wpisz@adres.email
9												
10												
11												
12												
13												
14												

Nazwisko	Imie	Drugie_Imie	Miejsce_Urodzenia	PESEL	Kod_TERYT_Gminy	Miejscowosc	Ulica_i_nr	Kod_pocztowy	Poczta	Telefon	Email
Białka	Anna		Kraków	02302012785	1428062	Rybno	ul. Markowska 6 m. 2	96-514	Rybno	0	wpisz@adres.email
Kremówka-Słodka	Zuzanna	Maria	Zakopane	99081206827	1428062	Rybno	ul. Baśniowa 10 m. 12	96-514	Rybno	0	wpisz@adres.email
Yan Kin Yon UN	In An Dzon		Pekin	00291418454	1428062	Rybno	pl. Teatralny 8 m. 9	96-514	Rybno	0	wpisz@adres.email
Żurek	Jan	Piotr	Rybno	01310519295	1428062	Rybno	Aleja Wojska Polskiego 10	96-514	Rybno	0	wpisz@adres.email
Przemysłna	Zofia	Anna	Częstochowa	01220400409	1428062	Rybno	Rynek 8	96-514	Rybno	0	wpisz@adres.email
Высока	Наташа		Lwów	99050714463	1428062	Rybno	ul. Sochaczewska 10	96-514	Rybno	0	wpisz@adres.email
鄧	麗麗		香港	01232715353	1428062	Rybno	ul. Mysia 2	96-514	Rybno	0	wpisz@adres.email

- 4) W celu przygotowania własnego pliku importu, wprowadź odpowiednie wartości w komórkach począwszy od komórki **A2** do **L2** dla pierwszej osoby i analogicznie od komórki **A3** do **L3** dla kolejnej osoby, ...

	A	B	C	D	E	F	G	H	I	J	K	L
1	Nazwisko	Imie	Drugie_Imie	Miejsce_Urodzenia	PESEL	Kod_TERYT_Gminy	Miejscowosc	Ulica_i_nr	Kod_pocztowy	Poczta	Telefon	Email
2												
3												
4												
5												
6												
7												
8												

Poniżej znajduje się szczegółowa informacja, jak wypełniać kolumny arkusza:

a. Kolumna **A, Nazwisko** (pole **obowiązkowe**): Nazwisko **Zdającego**,

wprowadzone musi być w tej samej formie zapisu w jakiej widoczne jest podczas odczytu treści dokumentu tożsamości.

W większości przypadków będą to nazwiska zapisane literami alfabetu łacińskiego (np. Białka, Kremówka-Słodka, Yan Kin Yon UN, Żurek, Przemyślna)

W dopuszczonych prawem przypadkach (np. przy niemożności zastosowania polskich odpowiedników) nazwisko może być zapisane z użyciem liter innego alfabetu np. z użyciem cyrylicy, chińskiego uproszczonego, chińskiego tradycyjnego, arabskiego, itp. np. Высока, 鄧

W przypadkach wątpliwych, należy zwrócić się w pierwszej kolejności do **OKE**.

b. Kolumna **B, Imię** (pole **obowiązkowe**): Imię **Zdającego**,

wprowadzone musi być w tej samej formie zapisu w jakiej widoczne jest podczas odczytu treści dokumentu tożsamości.

W większości przypadków będą to imiona zapisane literami alfabetu łacińskiego (np. Anna, Zuzanna, In An Dzon, Jan, Zofia)

W dopuszczonych prawem przypadkach (np. przy niemożności zastosowania polskich odpowiedników) imię może być zapisane z użyciem liter innego alfabetu np. z użyciem cyrylicy, chińskiego uproszczonego, chińskiego tradycyjnego, arabskiego, itp. np. Наташа, 麗麗

W przypadkach wątpliwych, należy zwrócić się w pierwszej kolejności do **OKE**.

c. Kolumna **C, Drugie imię** (pole **opcjonalne**): Drugie imię **Zdającego**

wprowadzone musi być w tej samej formie co imię **Zdającego**

W przypadkach wątpliwych, należy zwrócić się w pierwszej kolejności do **OKE**.

d. Kolumna **D, Miejsce urodzenia** (pole **obowiązkowe**): Miejsce urodzenia **Zdającego**

wprowadzone musi być w tej samej formie zapisu w jakiej widoczne jest podczas odczytu treści dokumentu tożsamości lub aktu urodzenia (o ile dokument tożsamości nie zawiera informacji o miejscu urodzenia).

W większości przypadków miejsca urodzenia zapisane będą literami alfabetu łacińskiego (np. Kraków, Zakopane, Pekin, Rybno, Częstochowa, Lwów)

W dopuszczonych prawem przypadkach (np. przy niemożności zastosowania polskich odpowiedników) miejsce urodzenia może być zapisane w oryginale z użyciem liter innego alfabetu np. z użyciem cyrylicy, chińskiego uproszczonego, chińskiego tradycyjnego, arabskiego, itp. np. 香港

W przypadkach wątpliwych, należy zwrócić się w pierwszej kolejności do **OKE**.

Zasadniczo rozstrzyga w tych sprawach: **Komisja Standaryzacji Nazw Geograficznych poza Granicami Rzeczypospolitej Polskiej**

**Adres:** <http://ksng.gugik.gov.pl/index.php>

e. Kolumna **E**, **PESEL** (pole **obowiązkowe**): **PESEL Zdającego**

wprowadzonych musi być bezwzględnie **11 cyfr** składających się na numer **PESEL**

**Uwaga:** Jeżeli numer **PESEL** rozpoczyna się od cyfry **0**, nie możemy wpisać go w standardowy sposób do arkusza ponieważ arkusz traktuje 11 cyfr wpisanych jako liczbę, a dla tych cyfra **0** występująca po lewej stronie traktowana jest jako nieznacząca i zostanie usunięta. Przykładowo jeżeli chcemy wpisać numer PESEL: **02302012785** do arkusza kalkulacyjnego, musimy poprzedzić go znakiem '-' inaczej w komórce zapisze się wartość **2302012785** co będzie błędem.

Jeżeli wpisujemy w komórce arkusza przeznaczonej na PESEL wartość: **'02302012785** zamiast **02302012785** zobaczymy prawidłową wartość. Obrazują to przykłady w pliku: **0005 przykład 02-lista-zdajacych-szablon-do-importu.xlsx**

- f. Kolumna **F, Kod TERYT gminy** (pole **obowiązkowe**): **Kod TERYT gminy** adresu korespondencyjnego **Zdającego (7 cyfr)** można go uzyskać pod adresem:

[http://eteryt.stat.gov.pl/eTeryt/rejestr\\_teryt/udostepnianie\\_danych/baza\\_teryt/uzytkownicy\\_indywidualni/przegladanie/przegladanie.aspx?contrast=default](http://eteryt.stat.gov.pl/eTeryt/rejestr_teryt/udostepnianie_danych/baza_teryt/uzytkownicy_indywidualni/przegladanie/przegladanie.aspx?contrast=default)

Wskazując w kolumnie **Jednostki podziału terytorialnego (TERC)** kolejno **województwo -> powiat -> gmina** (łatwy do skopiowania **7 cyfrowy** kod gminy znajduje się w nagłówku kolumny **Miejscowości (SIMC)**)

- g. Kolumna **G, Miejscowość** (pole **obowiązkowe**): miejscowość korespondencji **Zdającego**
- h. Kolumna **H, Ulica i nr** (pole **obowiązkowe**): [ulica, aleja, plac, miejscowość wraz z numerem budynku, róg ulic (np. ul. Mądra 7, al. Szybkich 8, pl. Wolności 9, Kaczkowo Stare 86, ul. Powsińska (róg ul. Bonifacego)) lub jeżeli miejsce nie znajduje się przy ulicy, alei, placu, budynku w miejscowości czy rogu ulic: podać współrzędne GPS, np. GPS: 51°16'16"N 15°55'50"E].

*lub*

inne zarejestrowane we właściwym urzędzie pocztowym oznaczenie, pod którym znajduje się miejsce korespondencji **Zdającego**

- i. Kolumna **I, Kod pocztowy** (pole **obowiązkowe**): pocztowy numer adresowy przypisany do adresu korespondencyjnego **Zdającego**
- j. Kolumna **J, Poczta** (pole **obowiązkowe**): miejscowość przypisana do pocztowego numeru adresowego (kodu pocztowego)
- k. Kolumna **K, Telefon** (pole **obowiązkowe**): (zawsze tylko same cyfry: 2 cyfry kraju + 9 cyfr bez spacji oraz jakichkolwiek innych znaków) np. **48123456789**

Wpisuj: **0** w przypadku gdy **OE** nie posiada udokumentowanej zgody od **Zdającego** na wpisanie jego numeru telefonu do **SIOEPKZ**

**Uwaga:** Udokumentowaną zgodą jest wypełniony i złożony przez **Zdającego** druk deklaracji przystąpienia do egzaminu potwierdzającego kwalifikacje w zawodzie, w którym **Zdający** podał swój numer telefonu.

I. Kolumna **L, Email\*** (pole **obowiązkowe**):

Wpisuj: **wpisz@adres.email** gdy **OE** nie posiada udokumentowanej zgody od **Zdającego** na wpisanie jego adresu email do **SIOEPKZ**

**Uwaga:** Udokumentowaną zgodą jest wypełniony i złożony przez **Zdającego** druk deklaracji przystąpienia do egzaminu potwierdzającego kwalifikacje w zawodzie, w którym **Zdający** podał swój adres e-mail.

**Uwaga:** Najczęściej popełnianymi błędami podczas przygotowywania pliku importu jest dodawanie spacji na początku lub na końcu wypełnionej komórki z danymi do importu. Należy bezwzględnie unikać takich sytuacji szczególnie w komórkach nie podlegających twardej walidacji takich jak: **nazwisko, imię, drugie imię, miejsce urodzenia, miejscowość, ulica i nr, poczta**

- 5) Tak przygotowany plik zapisz pod własną nazwą w formacie domyślnym arkusza. Np. **Lista zdających 2018-02-13.xlsx**, zwracając uwagę na nazwę (pole **Nazwa pliku: . Lista zdających 2018-02-13.xlsx**) i format (pole **Zapisz jako Typ: Skoroszyt programu Excel (\*.xlsx)**) (tak jak na poniższym rysunku).

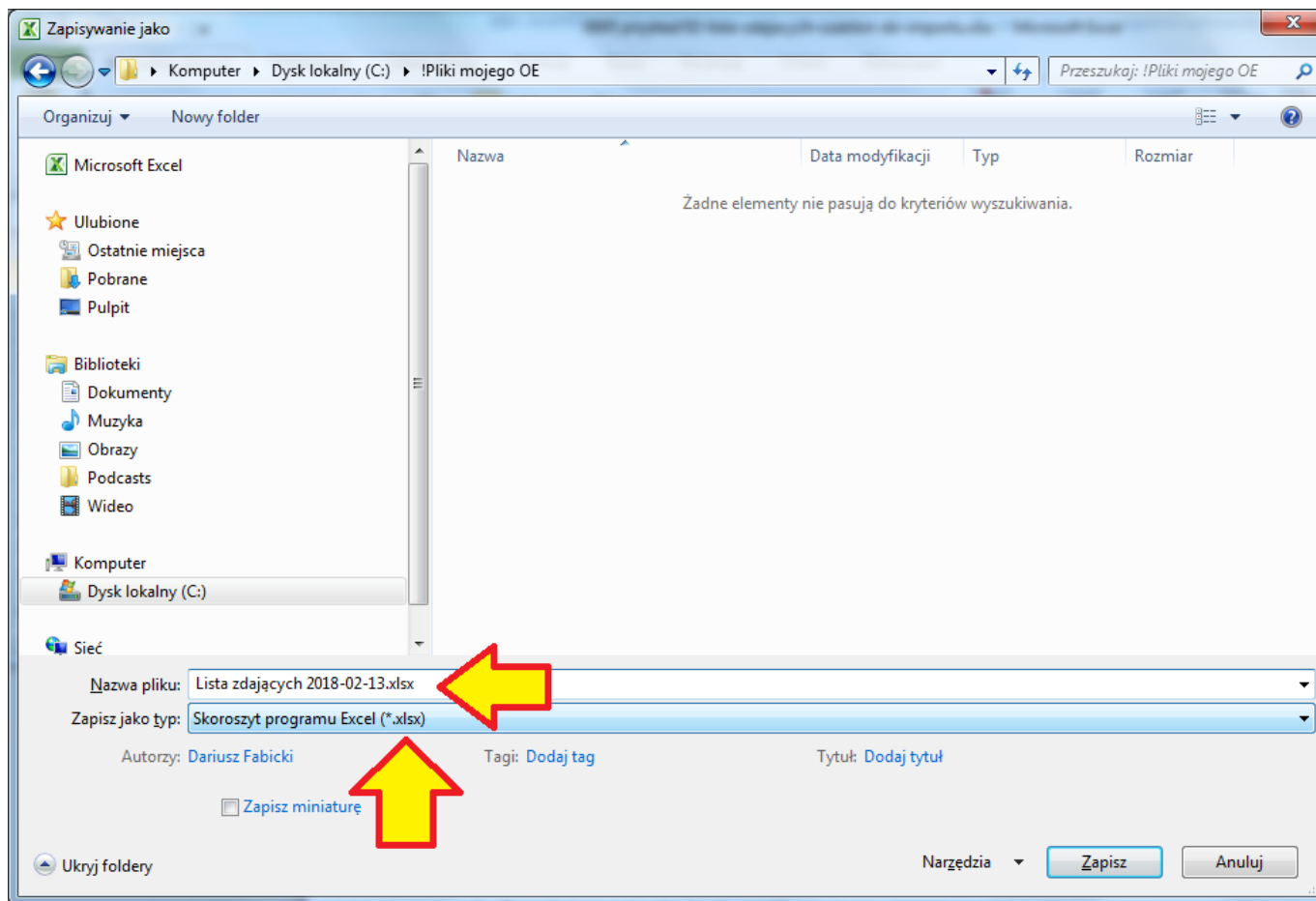

- 6) Następnie ponownie w arkuszu kalkulacyjnym wybierz opcję pozwalającą zapisać plik pod własną nazwą i w wybranym formacie (zwyczajowo po wybraniu z menu **Plik -> Zapisz Jako**).
- 7) W oknie **Zapisywanie jako** pozostaw wcześniej ustaloną nazwę główną (pole **Nazwa pliku: Lista zdających 2018-02-13**), zwracając uwagę na to aby jako format wybrać **Tekst Unicode** (pole **Zapisz jako Typ: Tekst Unicode (\*.txt)**) (tak jak na poniższym rysunku). **Uwaga** wybranie **Tekst Unicode (\*.txt)** jest kluczowe dla poprawnego przygotowania pliku importu, który ma zostać zaimportowany do **SIOEPKZ**.

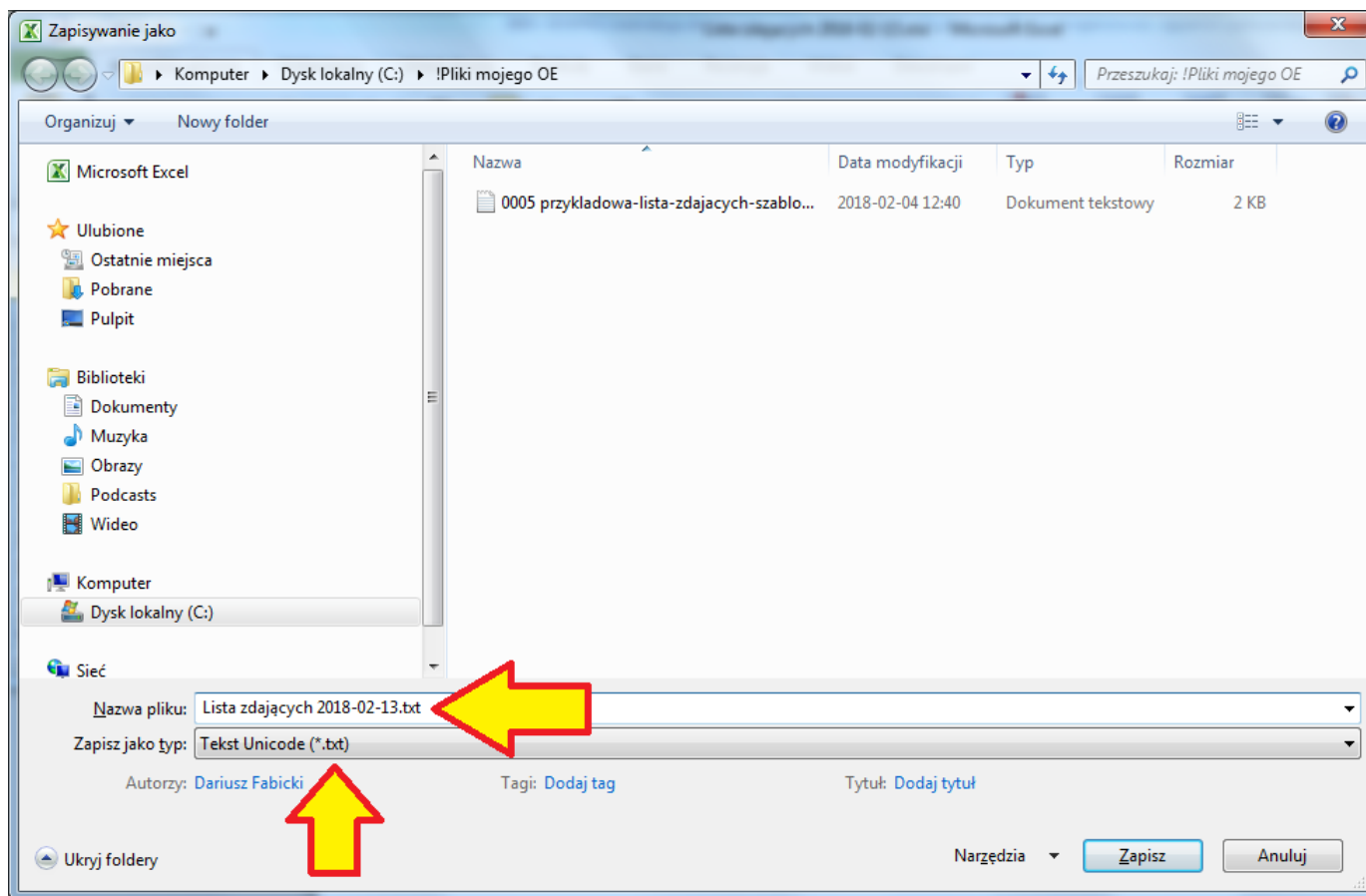

8) Po wybraniu przycisku **Zapisz** zostanie wyświetlony komunikat (tak jak na poniższym rysunku).

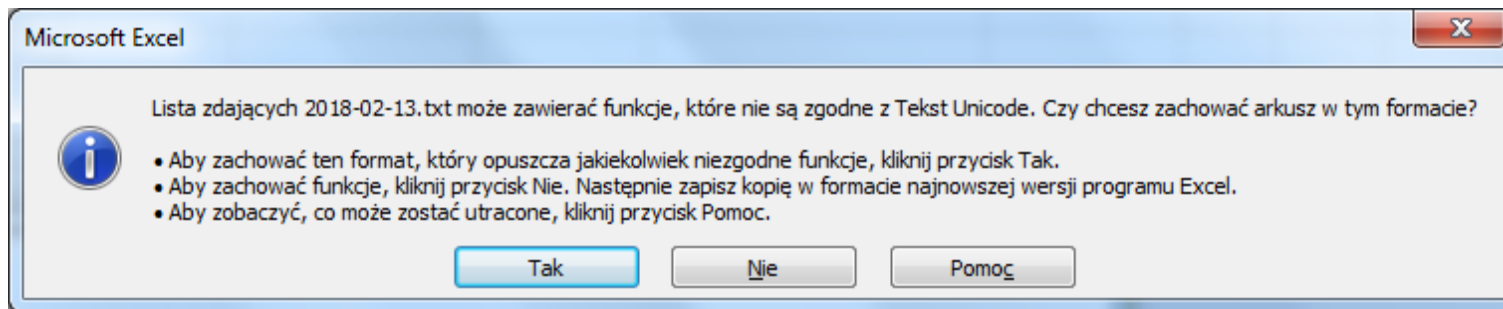

9) Wybierz przycisk **Tak** co spowoduje powstanie pliku tekstowego w formacie **Unicode** o nazwie: **Lista zdających 2018-02-13.txt**

10) Zamknij arkusz kalkulacyjny.

11) Podczas zamykania Arkusza wyświetlony zostanie komunikat (tak jak na poniższym rysunku).

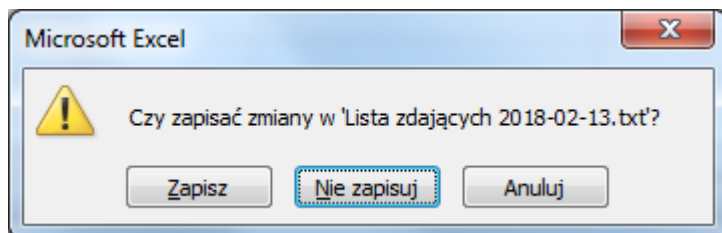

12) Koniecznie wybierz przycisk **Nie zapisuj**

13) Odszukaj na dysku zapisany plik **Lista zdających 2018-02-13.txt**, ale nie otwieraj go.

14) Wskaż odnaleziony plik **Lista zdających 2018-02-13.txt** **prawym** przyciskiem myszy i wybierz z menu podręcznego **Otwórz za pomocą** -> **Notatnik** (tak jak na poniższym rysunku).

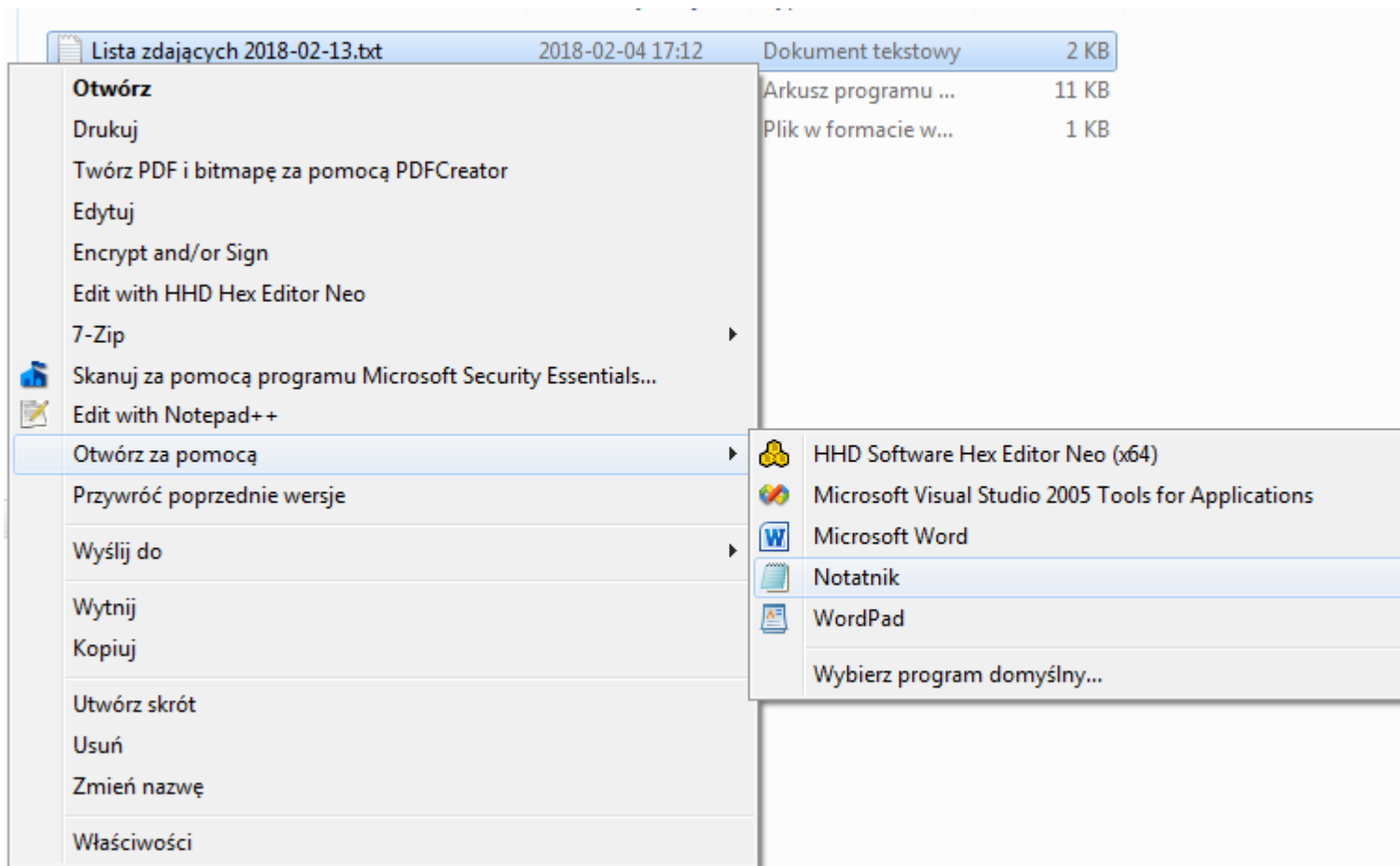

15) Plik **Lista zdających 2018-02-13.txt** zostanie otworzony w programie Notatnik (tak jak na poniższym rysunku).

Lista zdających 2018-02-13.txt — Notatnik

Nazwisko	Imie	Drugie_Imie	Miejsce_Urodzenia	PESEL	Kod_TERYT_Gminy	Miejscowosc	Ulica_i_nr	Kod_pocztowy	Poczta	Telefon	Email
Biańska Anna		Kraków	02302012785	1428062	Rybno	ul. Markowska 6 m. 2	96-514	Rybno	0		wpisz@adres.email
Kremówka-Słodka	Zuzanna	Maria	Zakopane	99081206827	1428062	Rybno	ul. Baśniowa 10 m. 12	96-514	Rybno	0	wpisz@adres.email
Yan Kin Yon UN	In An	Dzon	Pekin	00291418454	1428062	Rybno	pl. Teatralny 8 m. 9	96-514	Rybno	0	wpisz@adres.email
Żurek Jan	Piotr	Rybno	01310519295	1428062	Rybno	Aleja Wojska Polskiego 10	96-514	Rybno	0		wpisz@adres.email
Przemysłna	Zofia	Anna	Częstochowa	01220400409	1428062	Rybno	Rynek 8	96-514	Rybno	0	wpisz@adres.email
Высока	Наташа	Лвów	99050714463	1428062	Rybno	ul. Sochaczewska 10	96-514	Rybno	0		wpisz@adres.email
鄧麗麗		香港	01232715353	1428062	Rybno	ul. Mysia 2	96-514	Rybno	0		wpisz@adres.email

16) Zaznacz widoczną przerwę pomiędzy pierwszym wyrazem **Nazwisko** a drugim wyrazem **Imie** (tak jak na poniższym rysunku).

Lista zdających 2018-02-13.txt — Notatnik

Nazwisko	Imie	Drugie_Imie	Miejsce_Urodzenia	PESEL	Kod_TERYT_Gminy	Miejscowosc	Ulica_i_nr	Kod_pocztowy	Poczta	Telefon	Email
Białka	Anna		Kraków	02302012785	1428062	Rybno	ul. Markowska 6 m. 2	96-514	Rybno	0	wpisz@adres.email
Kremówka	Zuzanna	Maria	Zakopane	99081206827	1428062	Rybno	ul. Baśniowa 10 m. 12	96-514	Rybno	0	wpisz@adres.email
Yan Kin Yd	In An	Dzon	Pekin	00291418454	1428062	Rybno	pl. Teatralny 8 m. 9	96-514	Rybno	0	wpisz@adres.email
Żurek	Jan	Piotr	Rybno	01310519295	1428062	Rybno	Aleja Wojska Polskiego 10	96-514	Rybno	0	wpisz@adres.email
Przemysłna	Zofia	Anna	Częstochowa	01220400409	1428062	Rybno	Rynek 8	96-514	Rybno	0	wpisz@adres.email
Высока	Наташа		Лвów	99050714463	1428062	Rybno	ul. Sochaczewska 10	96-514	Rybno	0	wpisz@adres.email
鄧	麗麗		香港	01232715353	1428062	Rybno	ul. Mysia 2	96-514	Rybno	0	wpisz@adres.email

17) Wybierz z menu programu **Notatnik** kolejno **Edycja** -> **Kopiuj** (tak jak na poniższym rysunku).

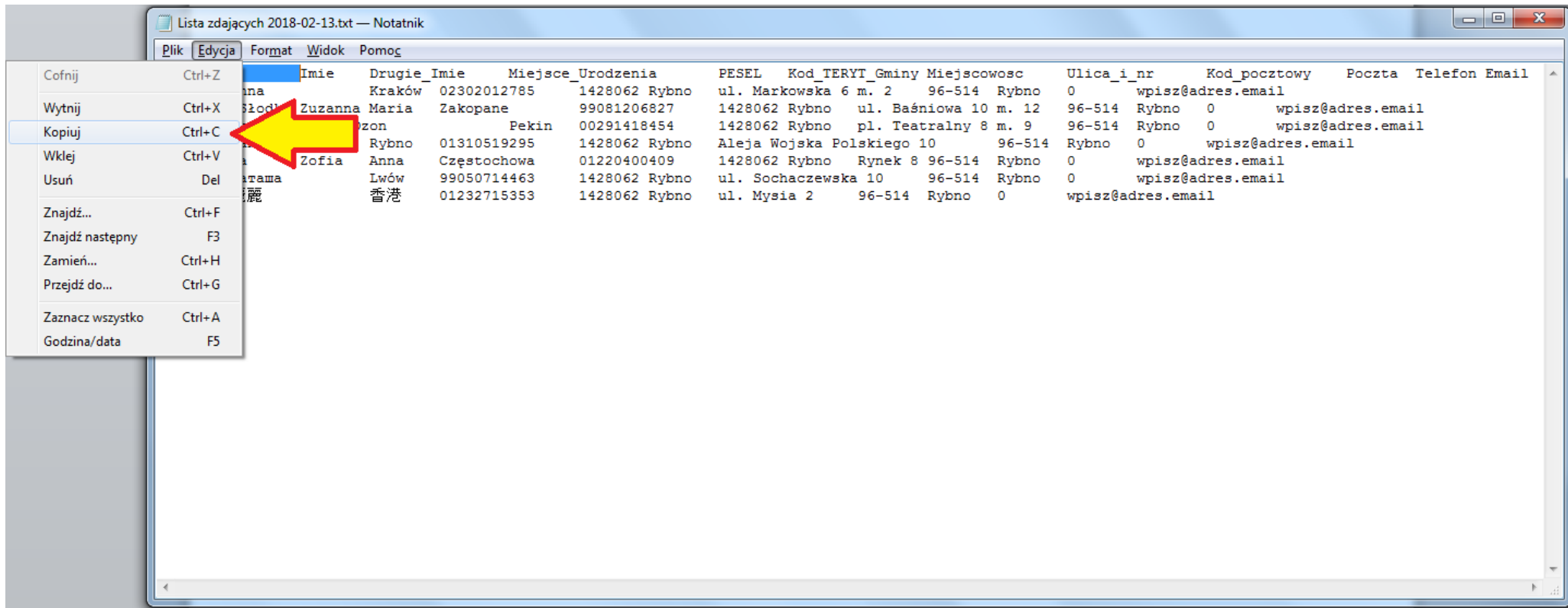

18) Wybierz z menu programu Notatnik kolejno **Edycja -> Zamień ...** (tak jak na poniższym rysunku).

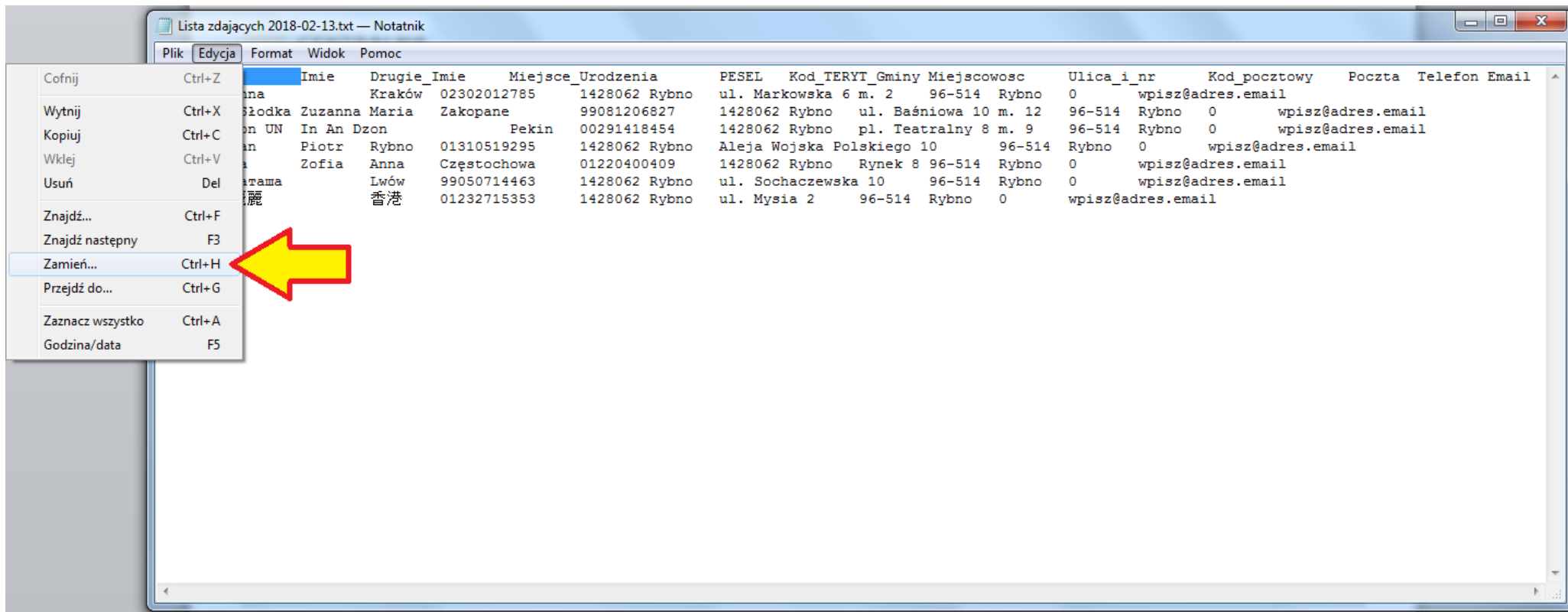

19) W oknie **Zamienianie** (programu **Notatnik**), wskaż prawym przyciskiem pole **Znajdź** i wybierz z menu podręcznego **Wklej** (tak jak na poniższym rysunku).

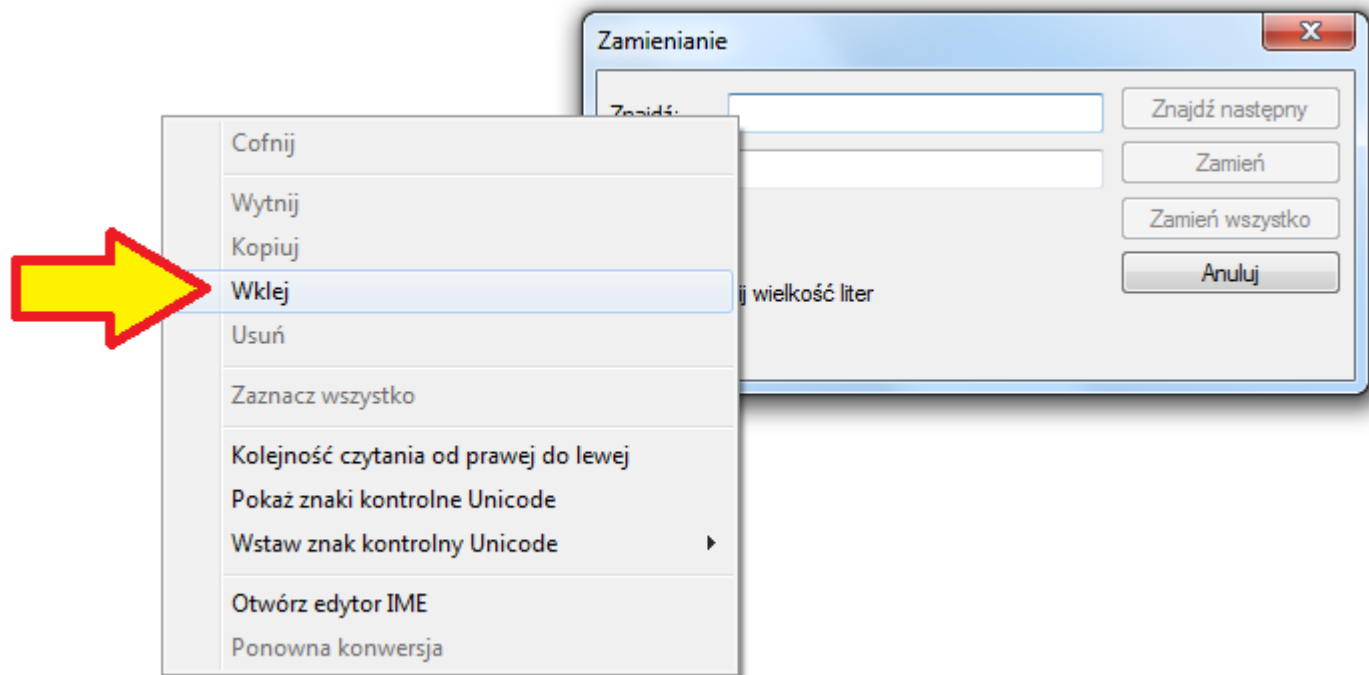

20) W oknie **Zamienianie** (programu **Notatnik**), w pole **Znajdź** zostanie wstawiony **niewidoczny znak specjalny** rozdzielający pola w pliku **Unicode** (tak jak na poniższym rysunku).

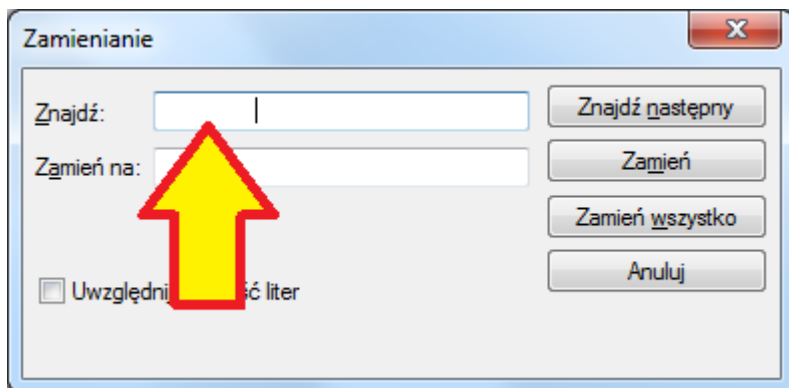

21) W oknie **Zamienianie** (programu **Notatnik**) wskaż pole **Zamień na** i wpisz w nim znak **średnika** (tak jak na poniższym rysunku).

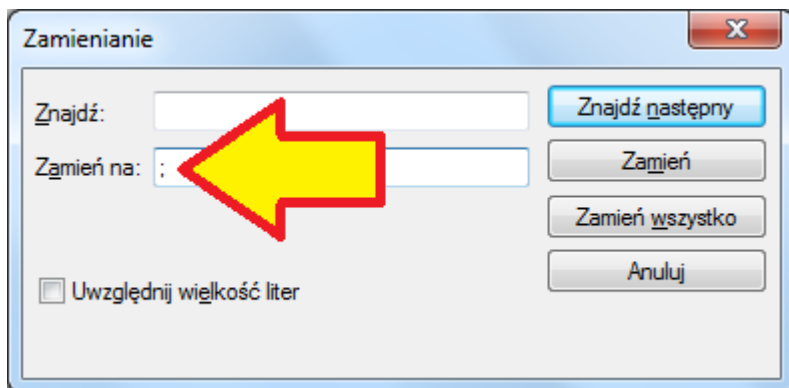

22) W oknie **Zamienianie** (programu **Notatnik**) wybierz przycisk **Zamień wszystko** (tak jak na poniższym rysunku).

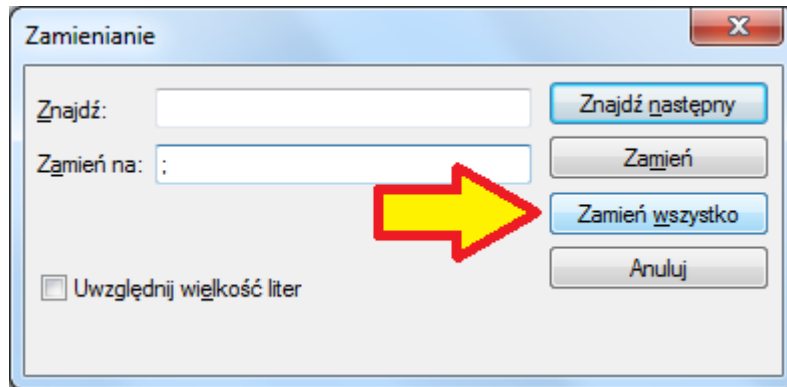

23) Zamknij okno **Zamienianie** (programu **Notatnik**)

24) Wszystkie **niewidoczne znaki specjalne** rozdzielające pola pliku tekstowego **Unicode** zostaną zamienione na znaki **średnika** (tak jak na poniższym rysunku).

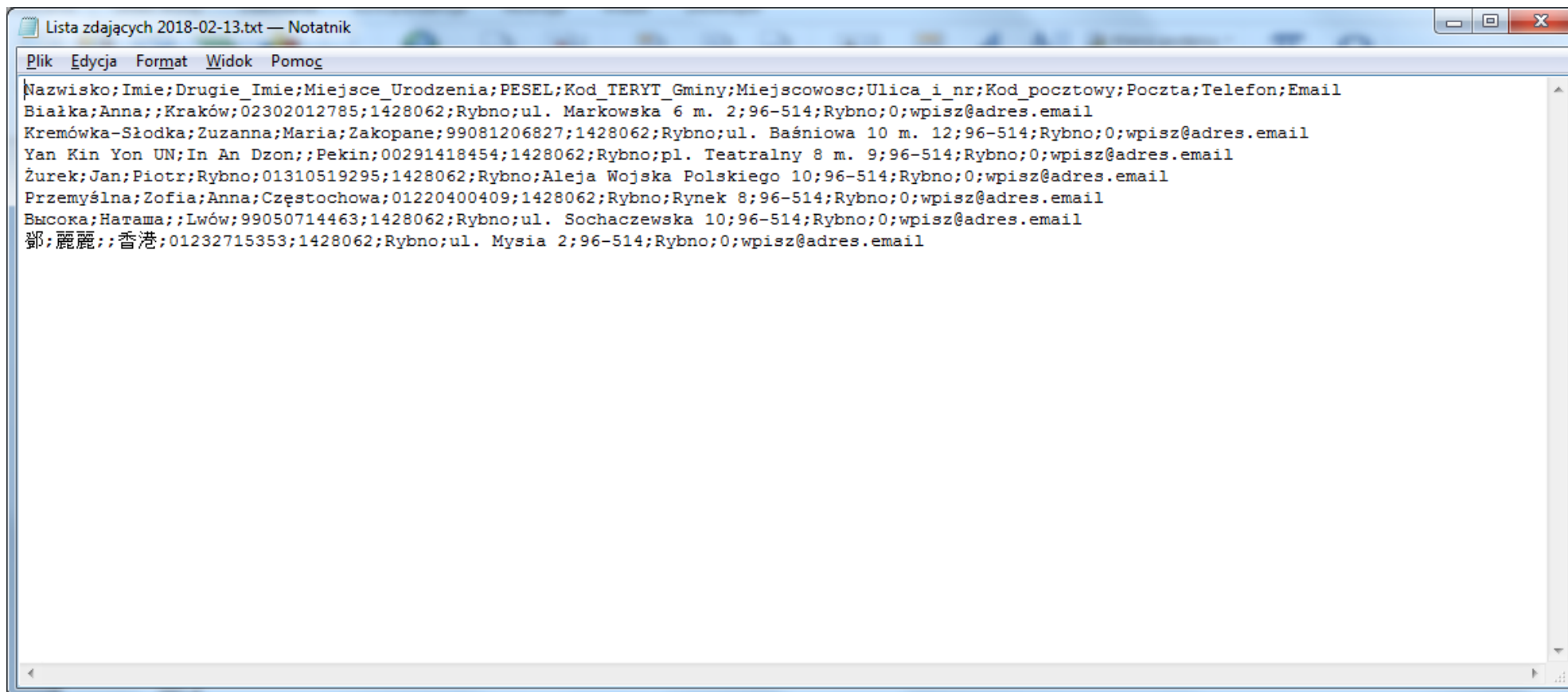

Lista zdających 2018-02-13.txt — Notatnik

Plik Edycja Format Widok Pomoc

```
Nazwisko;Imie;Drugie_Imie;Miejsce_Urodzenia;PESEL;Kod_TERYT_Gminy;Miejscowosc;Ulica_i_nr;Kod_pocztowy;Poczta;Telefon;Email
Białka;Anna;;Kraków;02302012785;1428062;Rybno;ul. Markowska 6 m. 2;96-514;Rybno;0;wpisz@adres.email
Kremówka-Słodka;Zuzanna;Maria;Zakopane;99081206827;1428062;Rybno;ul. Baśniowa 10 m. 12;96-514;Rybno;0;wpisz@adres.email
Yan Kin Yon UN;In An Dzon;;Pekin;00291418454;1428062;Rybno;pl. Teatralny 8 m. 9;96-514;Rybno;0;wpisz@adres.email
Żurek;Jan;Piotr;Rybno;01310519295;1428062;Rybno;Aleja Wojska Polskiego 10;96-514;Rybno;0;wpisz@adres.email
Przemysłna;Zofia;Anna;Częstochowa;01220400409;1428062;Rybno;Rynek 8;96-514;Rybno;0;wpisz@adres.email
Высока;Наташа;;Лwów;99050714463;1428062;Rybno;ul. Sochaczewska 10;96-514;Rybno;0;wpisz@adres.email
鄧;麗麗;;香港;01232715353;1428062;Rybno;ul. Mysia 2;96-514;Rybno;0;wpisz@adres.email
```

25) Należy upewnić się czy plik tekstowy **Unicode** nie posiada zbędnych pustych wierszy. W tym celu:

a. Wskaż **dowolne miejsce** w oknie notatnika (tak jak na poniższym rysunku).

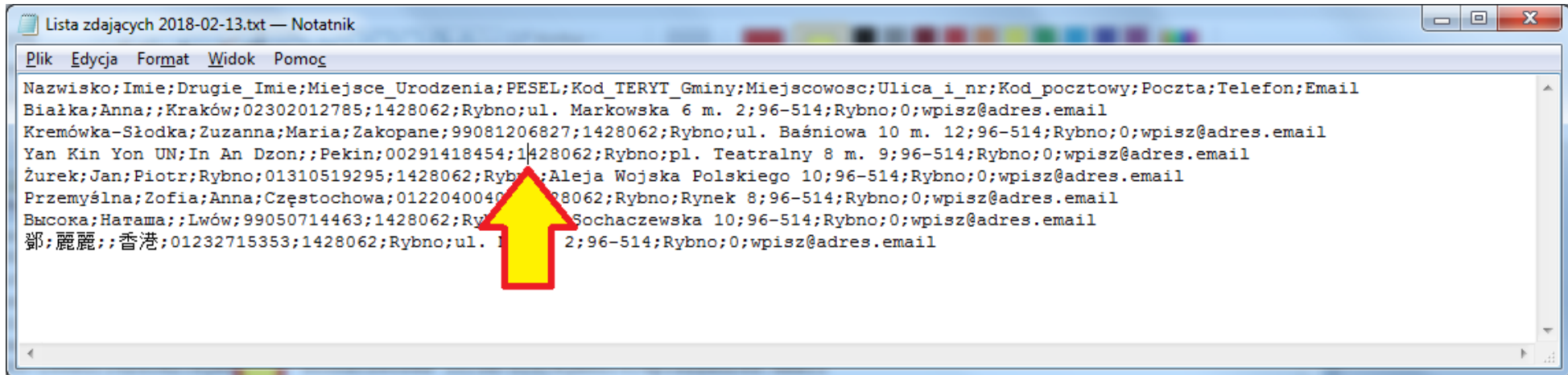

Lista zdających 2018-02-13.txt — Notatnik

Plik Edycja Format Widok Pomoc

```
Nazwisko;Imie;Drugie_Imie;Miejsce_Urodzenia;PESEL;Kod_TERYT_Gminy;Miejscowosc;Ulica_i_nr;Kod_pocztowy;Poczta;Telefon;Email
Białka;Anna;;Kraków;02302012785;1428062;Rybno;ul. Markowska 6 m. 2;96-514;Rybno;0;wpisz@adres.email
Kremówka-Słodka;Zuzanna;Maria;Zakopane;99081206827;1428062;Rybno;ul. Baśniowa 10 m. 12;96-514;Rybno;0;wpisz@adres.email
Yan Kin Yon UN;In An Dzon;;Pekin;00291418454;1428062;Rybno;pl. Teatralny 8 m. 9;96-514;Rybno;0;wpisz@adres.email
Żurek;Jan;Piotr;Rybno;01310519295;1428062;Rybno;Aleja Wojska Polskiego 10;96-514;Rybno;0;wpisz@adres.email
Przemysłna;Zofia;Anna;Częstochowa;01220400409;1428062;Rybno;Rynek 8;96-514;Rybno;0;wpisz@adres.email
Высока;Наташа;;Lwów;99050714463;1428062;Rybno;ul. Sochaczewska 10;96-514;Rybno;0;wpisz@adres.email
鄧;麗麗;;香港;01232715353;1428062;Rybno;ul. Mysia 2;96-514;Rybno;0;wpisz@adres.email
```

b. Z klawiatury wybierz kombinację przycisków **Ctrl+End** (przytrzymaj na klawiaturze przycisk **Ctrl** i raz naciśnij klawisz **End**). Cursor powinien ustawić się w pustym wierszu bezpośrednio pod ostatnim wierszem zawierającym dane do importu (tak jak na poniższym rysunku).

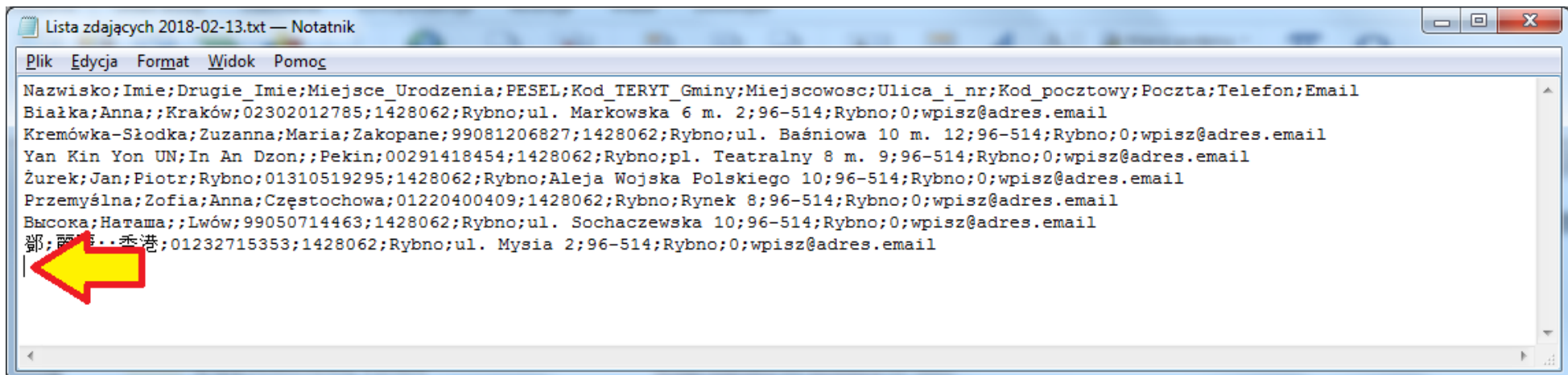

Lista zdających 2018-02-13.txt — Notatnik

Plik Edycja Format Widok Pomoc

```
Nazwisko;Imie;Drugie_Imie;Miejsce_Urodzenia;PESEL;Kod_TERYT_Gminy;Miejscowosc;Ulica_i_nr;Kod_pocztowy;Poczta;Telefon;Email
Białka;Anna;;Kraków;02302012785;1428062;Rybno;ul. Markowska 6 m. 2;96-514;Rybno;0;wpisz@adres.email
Kremówka-Słodka;Zuzanna;Maria;Zakopane;99081206827;1428062;Rybno;ul. Baśniowa 10 m. 12;96-514;Rybno;0;wpisz@adres.email
Yan Kin Yon UN;In An Dzon;;Pekin;00291418454;1428062;Rybno;pl. Teatralny 8 m. 9;96-514;Rybno;0;wpisz@adres.email
Żurek;Jan;Piotr;Rybno;01310519295;1428062;Rybno;Aleja Wojska Polskiego 10;96-514;Rybno;0;wpisz@adres.email
Przemysłna;Zofia;Anna;Częstochowa;01220400409;1428062;Rybno;Rynek 8;96-514;Rybno;0;wpisz@adres.email
Высока;Наташа;;Lwów;99050714463;1428062;Rybno;ul. Sochaczewska 10;96-514;Rybno;0;wpisz@adres.email
鄧;麗麗;;香港;01232715353;1428062;Rybno;ul. Mysia 2;96-514;Rybno;0;wpisz@adres.email
```

26) Kiedy kursor, ustawia się dalej niż w pustym wierszu bezpośrednio pod ostatnim wierszem zawierającym dane do importu:

- a. Ustaw kursor w pustym wierszu (na jego początku) bezpośrednio pod ostatnim wierszem zawierającym dane do importu (tak jak na poniższym rysunku).

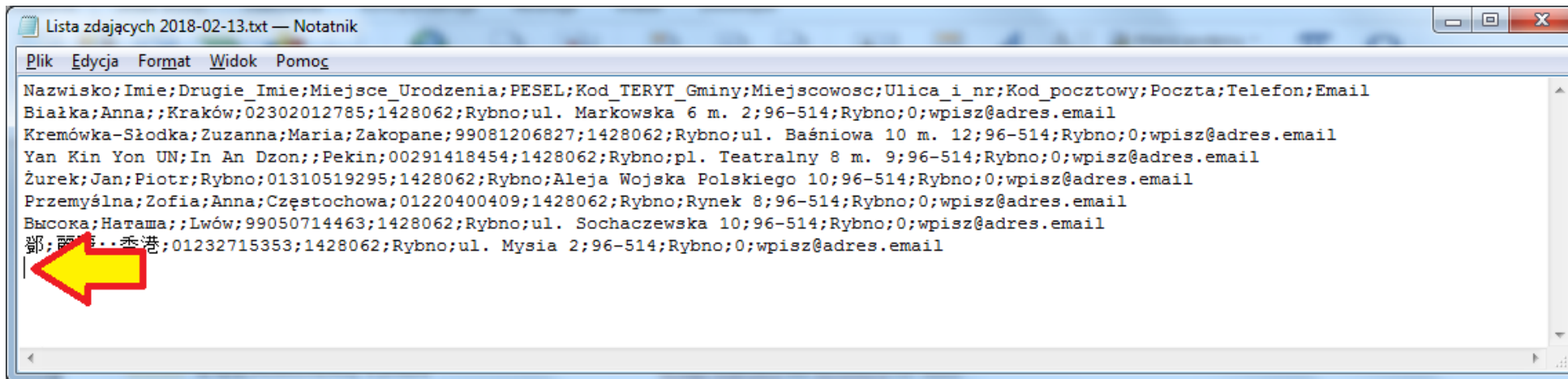

Lista zdających 2018-02-13.txt — Notatnik

Plik Edycja Format Widok Pomoc

```
Nazwisko;Imie;Drugie_Imie;Miejsce_Urodzenia;PESEL;Kod_TERYT_Gminy;Miejscowosc;Ulica_i_nr;Kod_pocztowy;Poczta;Telefon;Email
Białka;Anna;;Kraków;02302012785;1428062;Rybno;ul. Markowska 6 m. 2;96-514;Rybno;0;wpisz@adres.email
Kremówka-Słodka;Zuzanna;Maria;Zakopane;99081206827;1428062;Rybno;ul. Baśniowa 10 m. 12;96-514;Rybno;0;wpisz@adres.email
Yan Kin Yon UN;In An Dzon;;Pekin;00291418454;1428062;Rybno;pl. Teatralny 8 m. 9;96-514;Rybno;0;wpisz@adres.email
Żurek;Jan;Piotr;Rybno;01310519295;1428062;Rybno;Aleja Wojska Polskiego 10;96-514;Rybno;0;wpisz@adres.email
Przemysłna;Zofia;Anna;Częstochowa;01220400409;1428062;Rybno;Rynek 8;96-514;Rybno;0;wpisz@adres.email
Высока;Наташа;;Лwów;99050714463;1428062;Rybno;ul. Sochaczewska 10;96-514;Rybno;0;wpisz@adres.email
鄧;麗;香;香港;01232715353;1428062;Rybno;ul. Mysia 2;96-514;Rybno;0;wpisz@adres.email
```

- b. Użyj kombinacji przycisków **Shift+Ctrl+End** (wciśnij równocześnie przyciski **Shit+Ctrl**, a następnie ciągle je trzymając raz wciśnij przycisk **End**)
- c. Raz przyciśnij klawisz **Delete**.
- d. Niepotrzebne informacje zostaną usunięte.

27) Następnie wybierz z menu programu Notatnik kolejno **Plik -> Zapisz Jako...** (tak jak na poniższym rysunku).

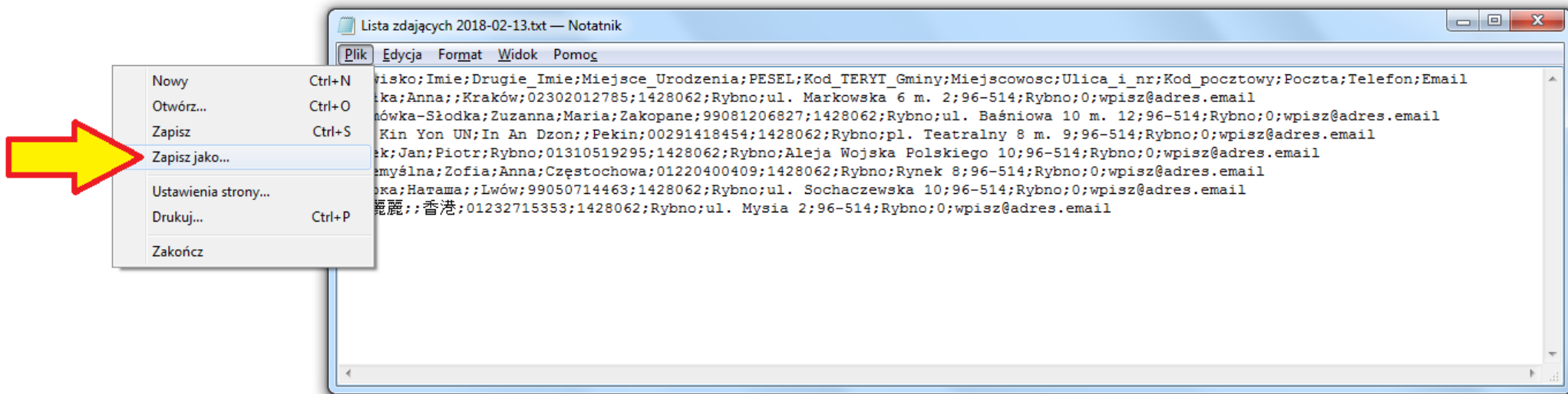

28) Pojawi się okno **Zapisywanie jako** (tak jak na poniższym rysunku).

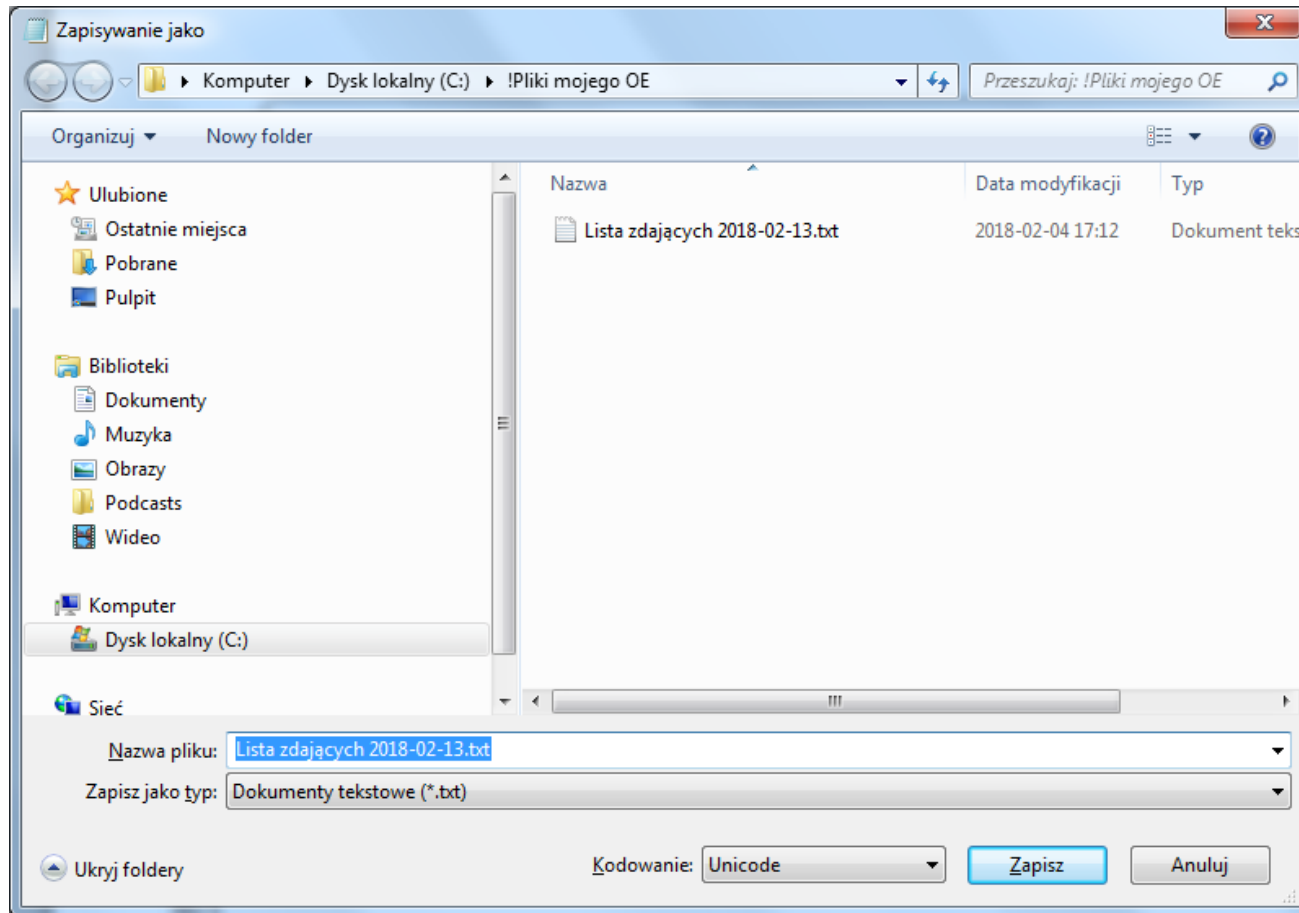

29) W oknie **Zapisywanie Jako** z listy rozwijanej **Kodowanie** wybierz **UTF-8** (tak jak na poniższym rysunku). **Uwaga** wybranie **UTF-8** jest kluczowe dla poprawnego przygotowania pliku importu, który ma zostać zaimportowany do **SIOEPKZ**.

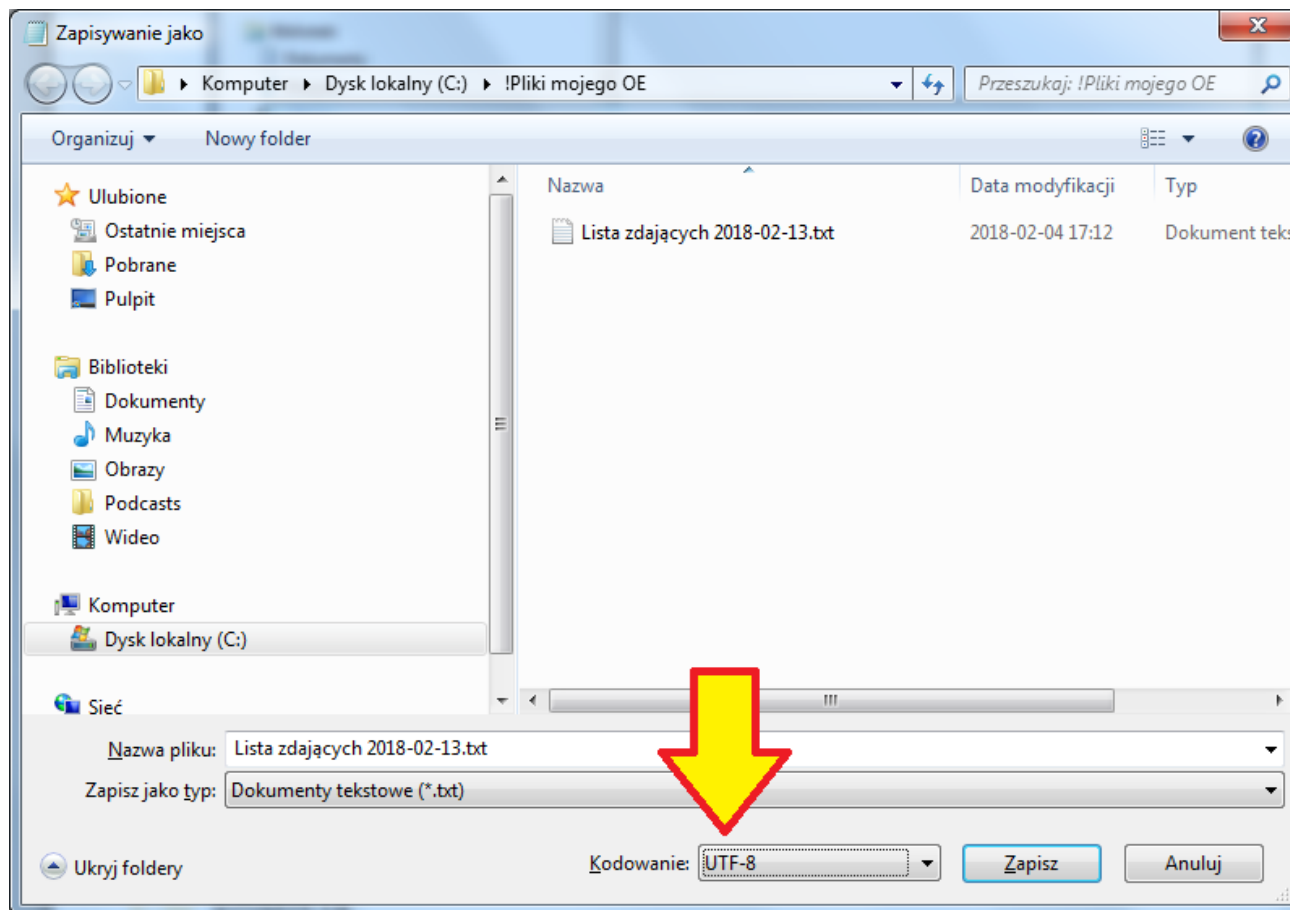

30) W oknie **Zapisywanie jako** z listy rozwijanej **Zapisz jako typ**: wybierz **Wszystkie pliki (\*.\*)** (tak jak na poniższym rysunku).

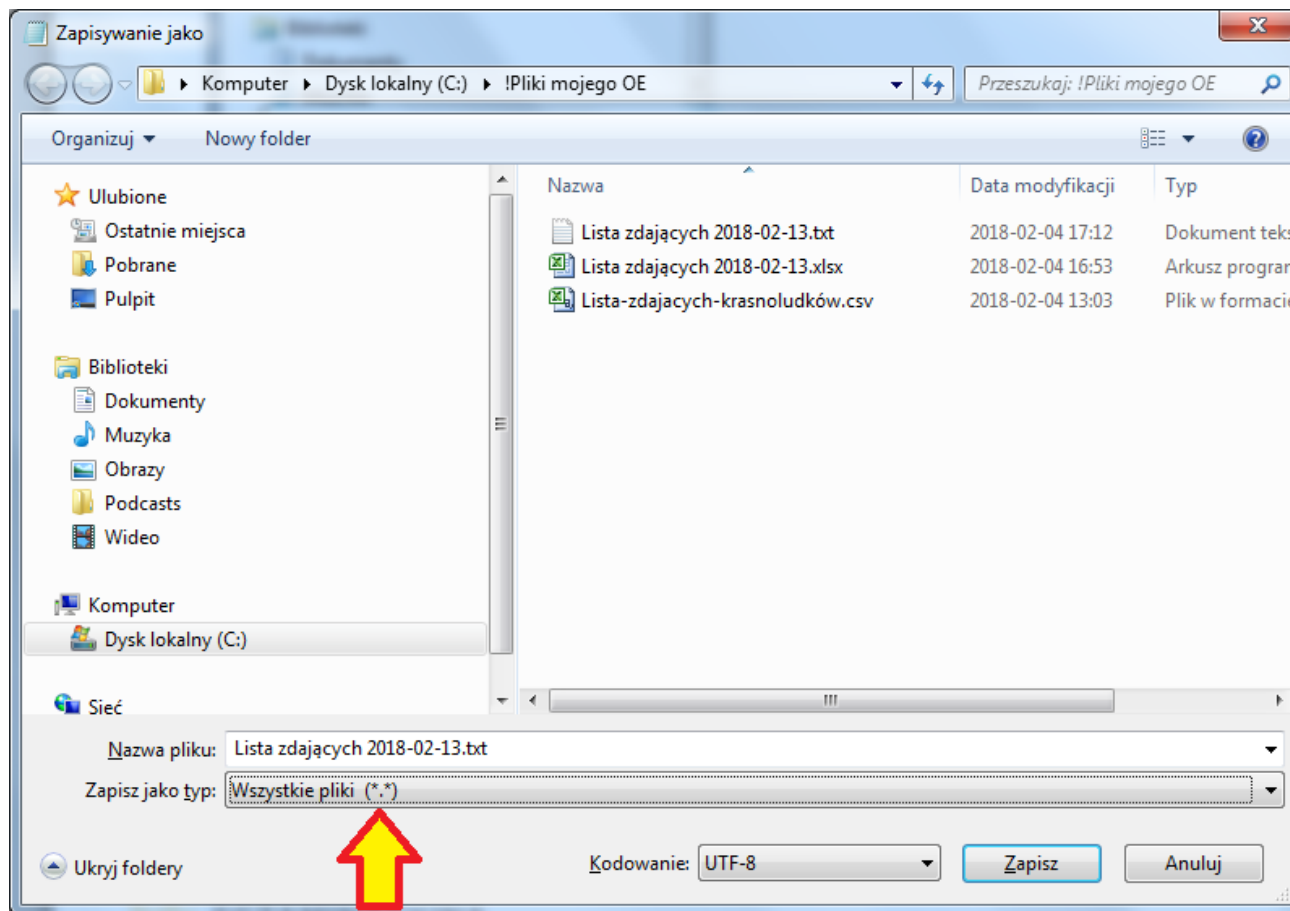

31) W oknie **Zapisywanie Jako** w polu **Nazwa pliku:** skasuj rozszerzenie pliku **txt** i wpisz zamiast niego rozszerzenie **csv** (tak jak na poniższym rysunku).

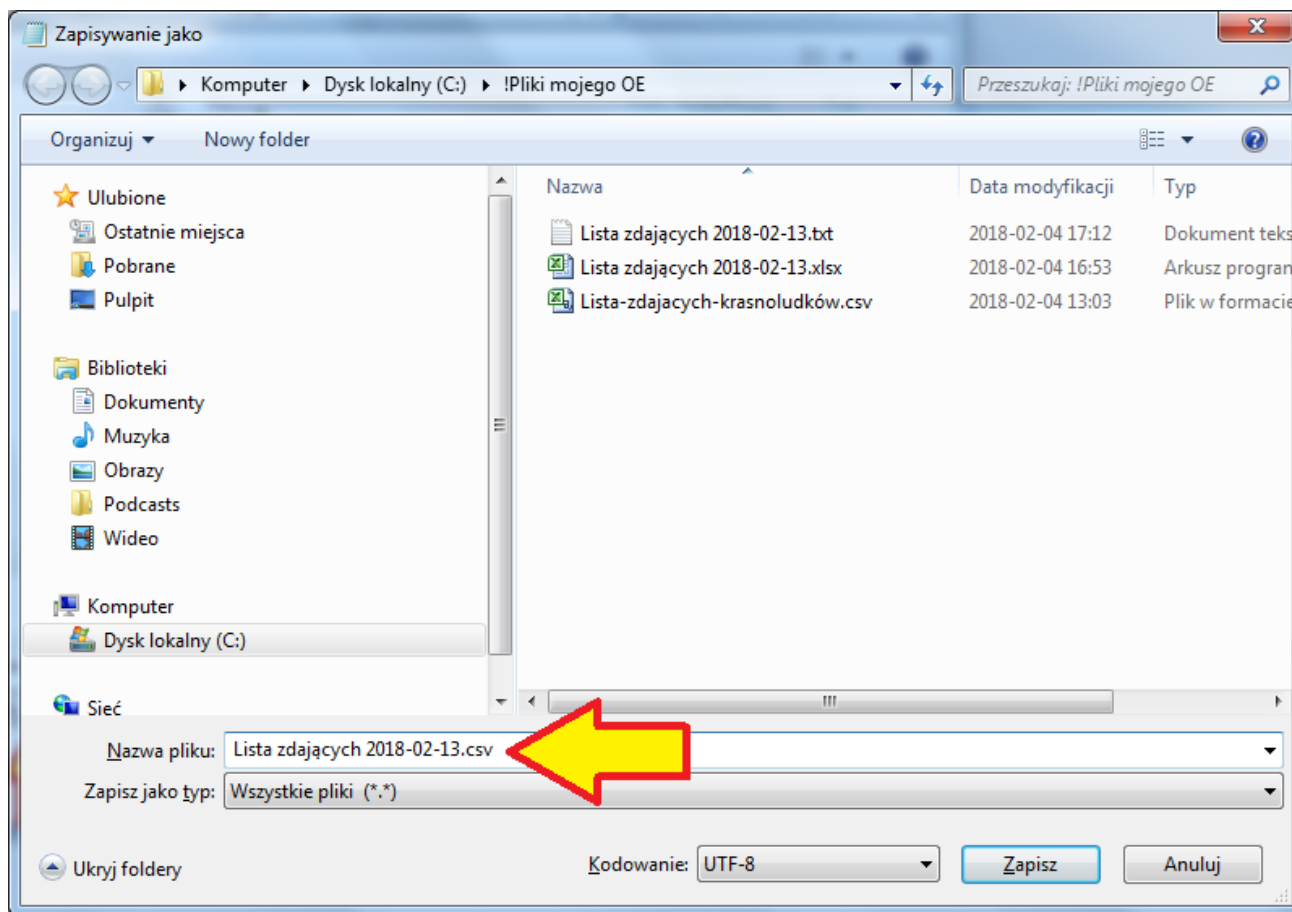

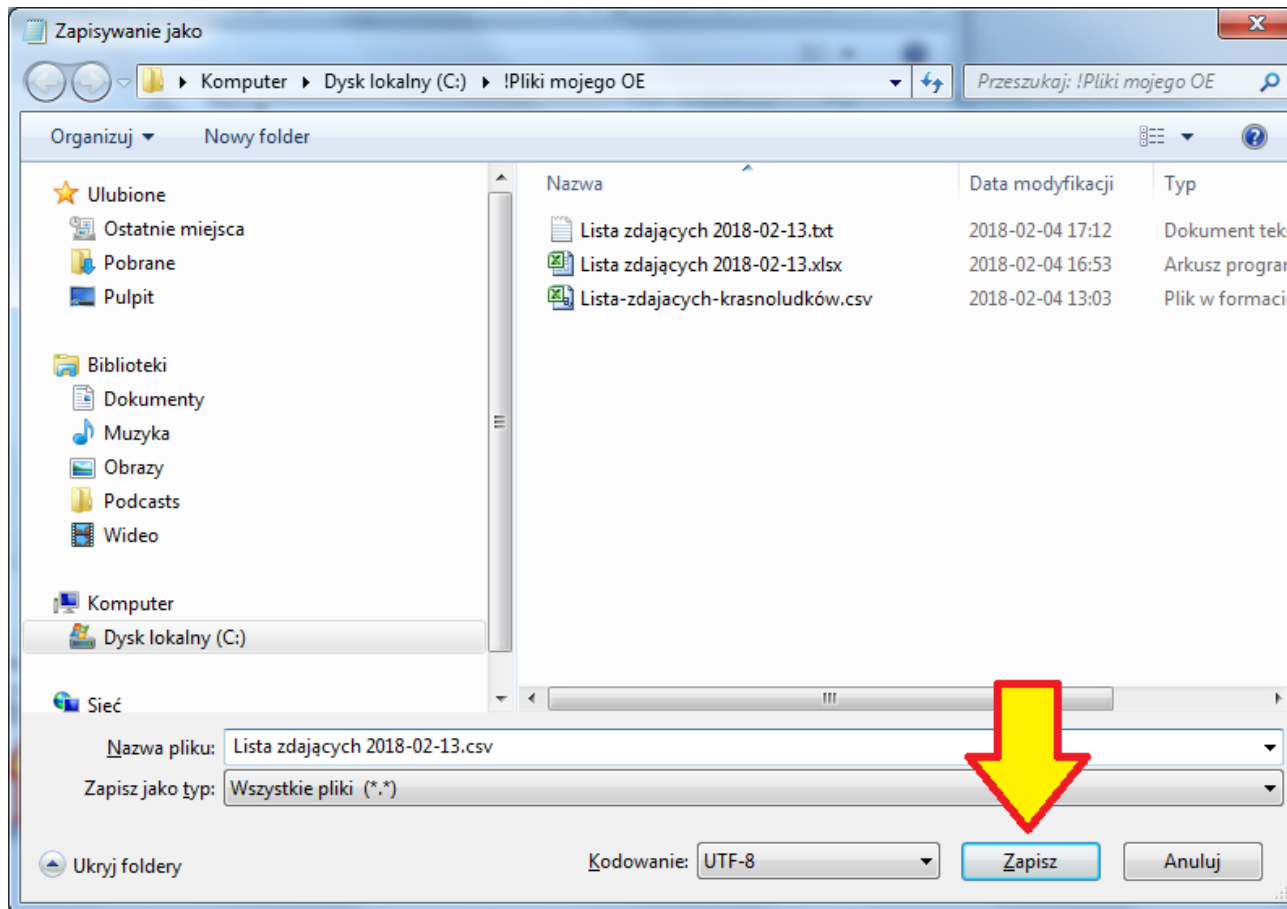

32) W oknie **Zapisywanie jako** wybierz przycisk **Zapisz** (tak jak na poniższym rysunku).

33) Na dysku powstanie plik typu **CSV (UTF-8)**, który posłuży do importu danych (tak jak na poniższym rysunku).

Nazwa	Data modyfikacji	Typ	Rozmiar
 Lista zdających 2018-02-13.csv	2018-02-04 18:16	Plik w formacie w...	1 KB
 Lista zdających 2018-02-13.txt	2018-02-04 17:12	Dokument tekstowy	2 KB
 Lista zdających 2018-02-13.xlsx	2018-02-04 16:53	Arkusze programu ...	11 KB

34) Zamknij program **Notatnik**

35) Zaloguj się na konto **Dyrektora OE** w **SIOEPKZ**

a. Wybierz z menu kolejno **Rejestry** -> **Zdających** -> **Lista zdających** (tak jak na poniższym rysunku).

b. Zostanie pokazana strona (tak jak na poniższym rysunku).

c. Wybierz przycisk **Import Zdających** (tak jak na poniższym rysunku), aby dodać wielu nowych **Zdających**, w których imieniu zamierzasz w przyszłości przestać do **OKE** deklaracje przystąpienia do egzaminu potwierdzającego kwalifikacje w zawodzie.

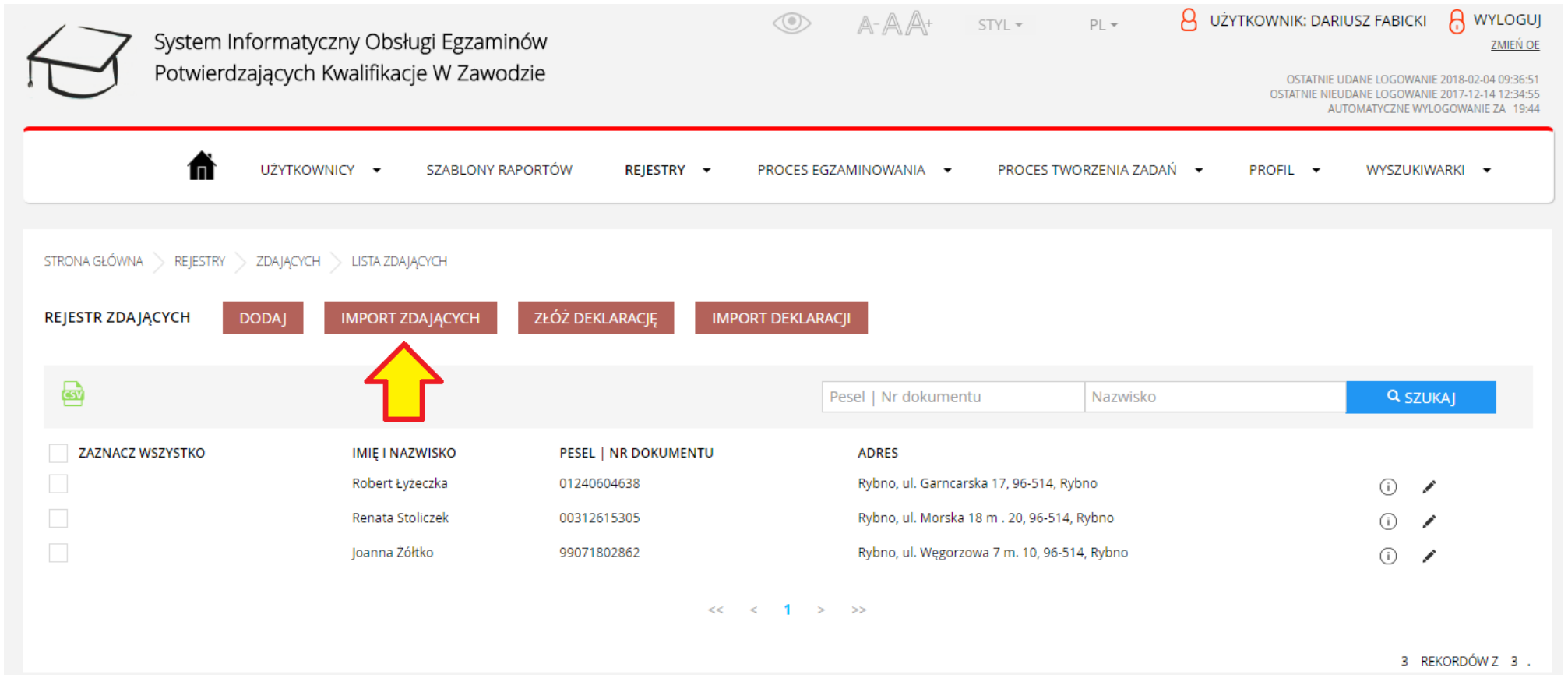

System Informatyczny Obsługi Egzaminów  
Potwierdzających Kwalifikacje W Zawodzie

UŻYTKOWNIK: DARIUSZ FABICKI WYLOGUJ  
ZMIENŃ OE

OSTATNIE UDANE LOGOWANIE 2018-02-04 09:36:51  
OSTATNIE NIEUDANE LOGOWANIE 2017-12-14 12:34:55  
AUTOMATYCZNE WYLOGOWANIE ZA 19:44

UŻYTKOWNICY SZABLONY RAPORTÓW REJESTRY PROCES EGZAMINOWANIA PROCES TWORZENIA ZADAŃ PROFIL WYSZUKIWARKI

STRONA GŁÓWNA > REJESTRY > ZDAJĄCYCH > LISTA ZDAJĄCYCH

REJESTR ZDAJĄCYCH DODAJ IMPORT ZDAJĄCYCH ZŁÓŻ DEKLARACJĘ IMPORT DEKLARACJI

CSV

Pesel | Nr dokumentu Nazwisko SZUKAJ

<input type="checkbox"/> ZAZNACZ WSZYSTKO	IMIĘ I NAZWISKO	PESEL   NR DOKUMENTU	ADRES	
<input type="checkbox"/>	Robert Łyzeczka	01240604638	Rybno, ul. Garncarska 17, 96-514, Rybno	<a href="#">i</a> <a href="#">✎</a>
<input type="checkbox"/>	Renata Stoliczek	00312615305	Rybno, ul. Morska 18 m . 20, 96-514, Rybno	<a href="#">i</a> <a href="#">✎</a>
<input type="checkbox"/>	Joanna Żółtko	99071802862	Rybno, ul. Węgorzowa 7 m. 10, 96-514, Rybno	<a href="#">i</a> <a href="#">✎</a>

<< < 1 > >>

3 REKORDÓW Z 3 .

- d. Po wybraniu przycisku **Import Zdających** pojawi się strona (tak jak na poniższym rysunku).

e. Na stronie **Import Zdających z pliku CSV** wybierz przycisk **Wybierz plik** (tak jak na poniższym rysunku).

Import zdających z pliku CSV

Uwaga! Maksymalna ilość zdających w pliku CSV wynosi 200.

[Przykładowy plik CSV](#)

Plik csv z danymi zdających do importu

WYBIERZ PLIK

ANULUJ IMPORTUJ

f. W oknie **Otwieranie** odszukaj i wskaż przygotowany plik w formacie **CSV (UTF-8)** do importu zdających (tak jak na poniższym rysunku).

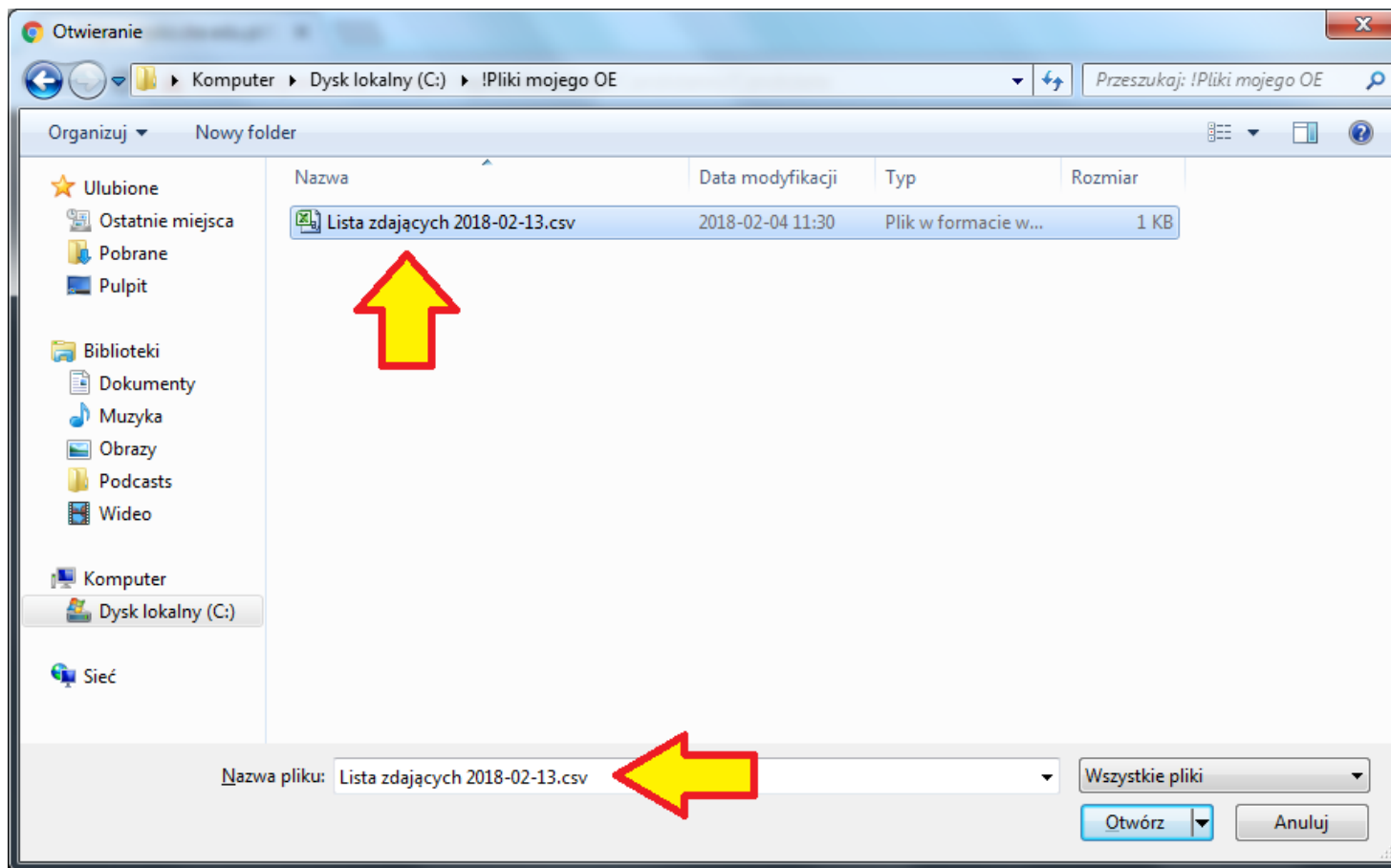

g. W oknie **Otwieranie** po wskazaniu plik w formacie **CSV (UTF-8)** do importu zdających, wybierz przycisk **Otwórz** (tak jak na poniższym rysunku).

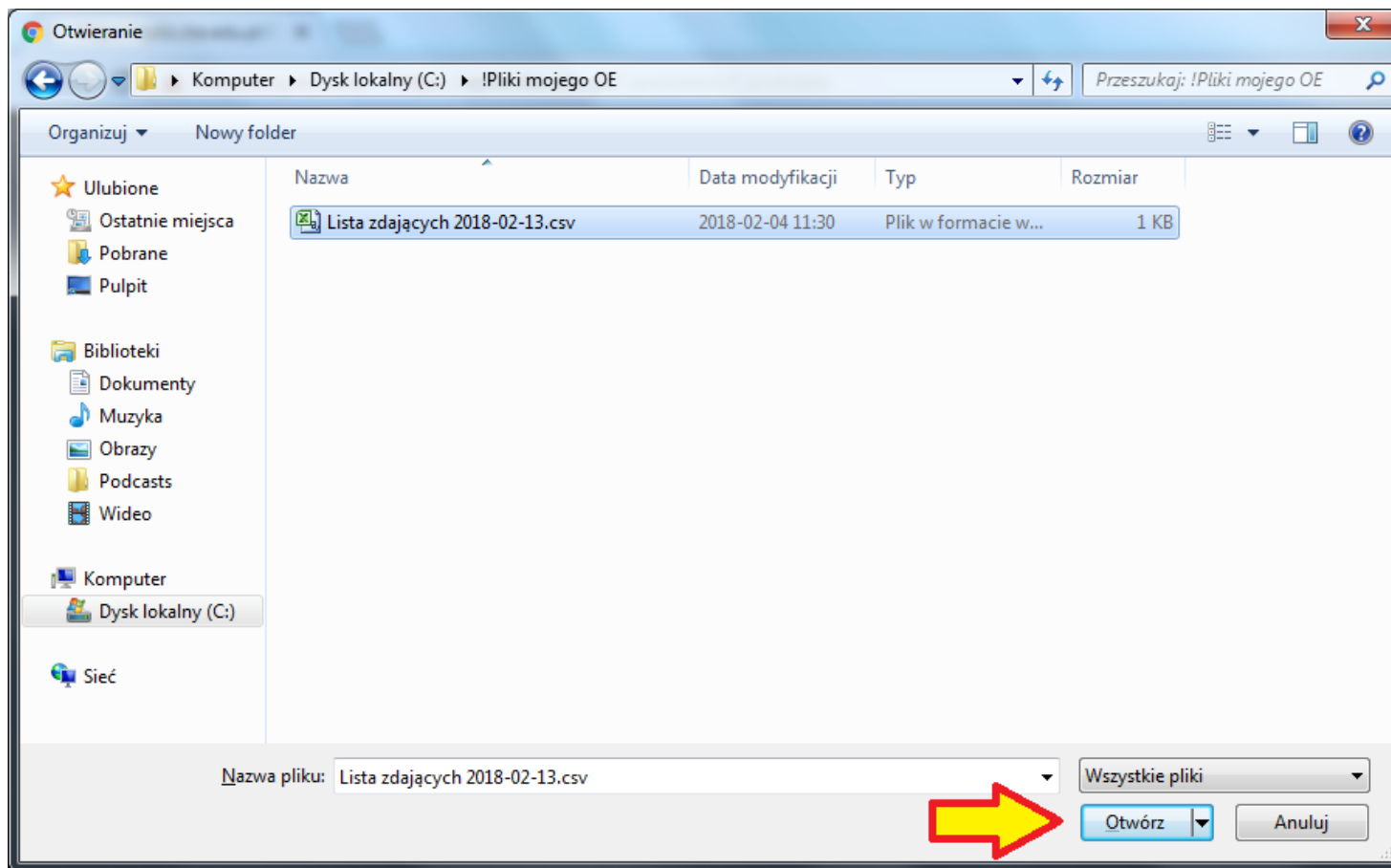

- h. Nastąpi powrót do strony **Import Zdających z pliku CSV**. Upewnij się czy pole **Plik csv z danymi zdających do importu** zawiera wskazaną wcześniej nazwę pliku (tak jak na poniższym rysunku).

Import zdających z pliku CSV

Uwaga! Maksimalna ilość zdających w pliku CSV wynosi 200.

[Przykładowy plik CSV](#)

Plik csv z danymi zdających do importu

Lista zdających 2018-02-13.csv

WYBIERZ PLIK

ANULUJ IMPORTUJ

- i. Jeżeli pole **Plik csv z danymi zdających do importu** zawiera wskazaną wcześniej nazwę pliku, wybierz przycisk **Importuj** (tak jak na poniższym rysunku).

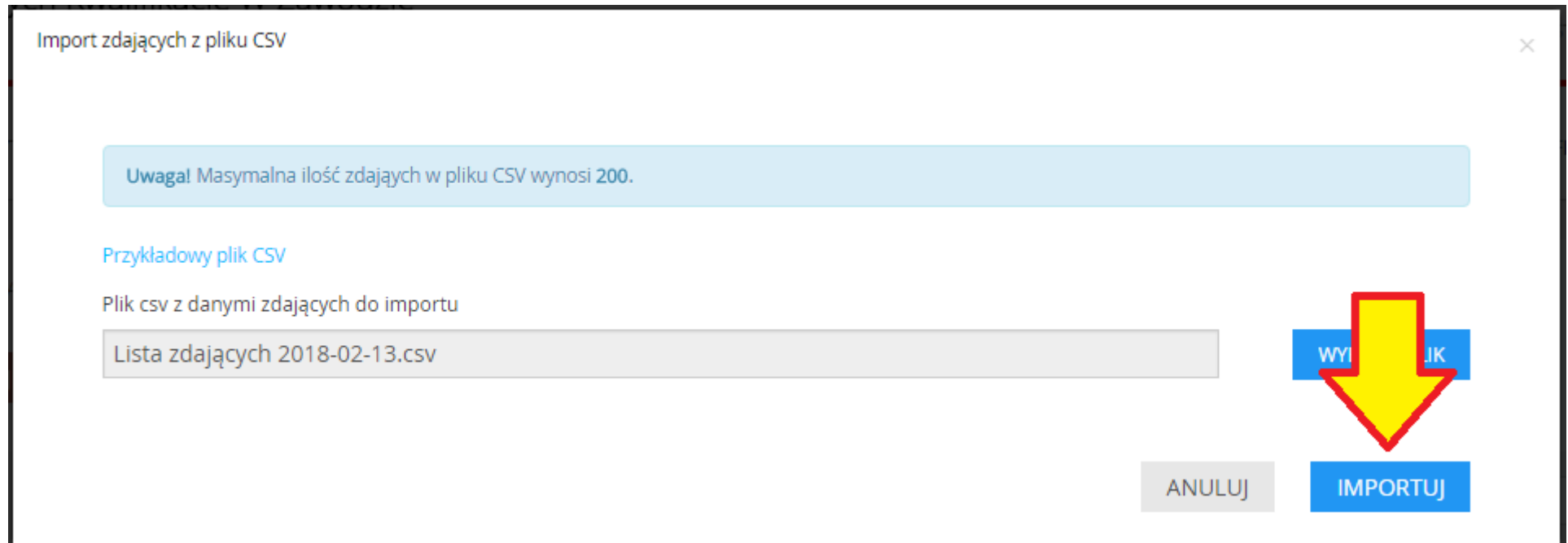

Import zdających z pliku CSV

Uwaga! Maksymalna ilość zdających w pliku CSV wynosi 200.

[Przykładowy plik CSV](#)

Plik csv z danymi zdających do importu

Lista zdających 2018-02-13.csv

WYBIERZ PLIK

ANULUJ IMPORTUJ

j. Następuje proces przesyłania, weryfikowania i importowania danych (tak jak na poniższym rysunku).

Import zdających z pliku CSV

TRWA PRZESYŁANIE PLIKU. PROSZĘ CZEKAĆ.

Uwaga! Maksimalna ilość zdających w pliku CSV wynosi 200.

[Przykładowy plik CSV](#)

Plik csv z danymi zdających do importu

Lista zdających 2018-02-13.csv

WYBIERZ PLIK

ANULUJ IMPORTUJ

k. Po przestaniu danych wyświetlone zostanie okno raportu (tak jak na poniższym rysunku).

Import zdających z pliku CSV

OPERACJA IMPORTU DANYCH ZAKOŃCZONA POMYŚLNIE. Utworzono 5 kont..

System stworzył poprawnie konta dla zdających. Kliknij w przycisk poniżej aby pobrać zbiorczy plik PDF z danymi do aktywacji kont.

**PODGLĄD PDF**

Uwaga! Maksymalna ilość zdających w pliku CSV wynosi 200.

[Przykładowy plik CSV](#)

Plik csv z danymi zdających do importu

**WYBIERZ PLIK**

Poniżej znajduje się lista zdających, dla których dane były nieprawidłowe lub istnieje już konto z podanym numerem PESEL. W związku z czym, system nie stworzył dla nich kont. Należy sprawdzić poprawność danych i spróbować ponownie importu (tylko dla zdających poniżej).

IMIĘ I NAZWISKO	PESEL	DUPLIKAT ZDAJĄCEGO
Białka Anna	93032609431	17033001JIAR08 - Chrobry Tomasz
Kremówka-Słodka Zuzanna	94051211346	17033001JIAQ08 - Podolska Anna

**ZAMKNIJ**

- l. Zostanie wyświetlona informacja liczbie prawidłowo założonych kont dla **Zdających** (tak jak na poniższym rysunku).

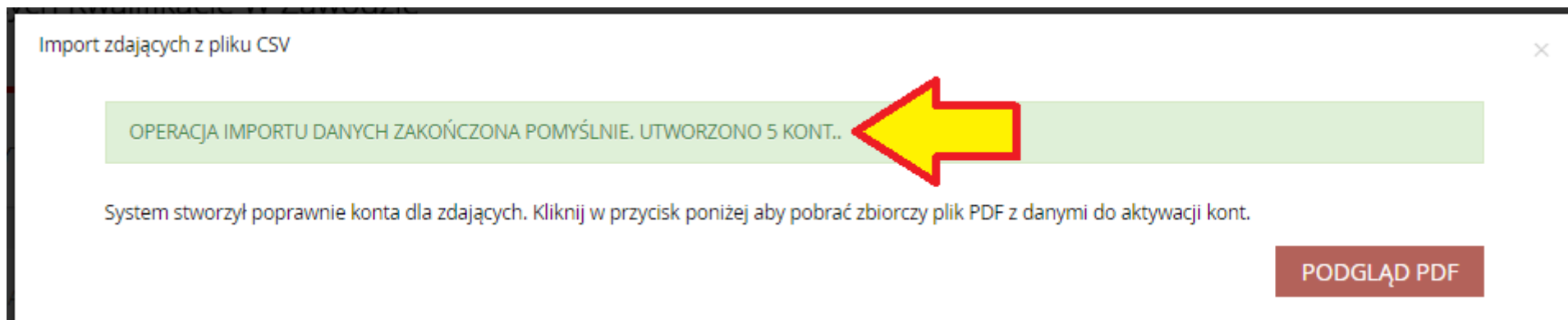

- m. Dla prawidłowo założonych kont dla **Zdających** należy wybrać przycisk **Podgląd PDF** jak na poniższym rysunku

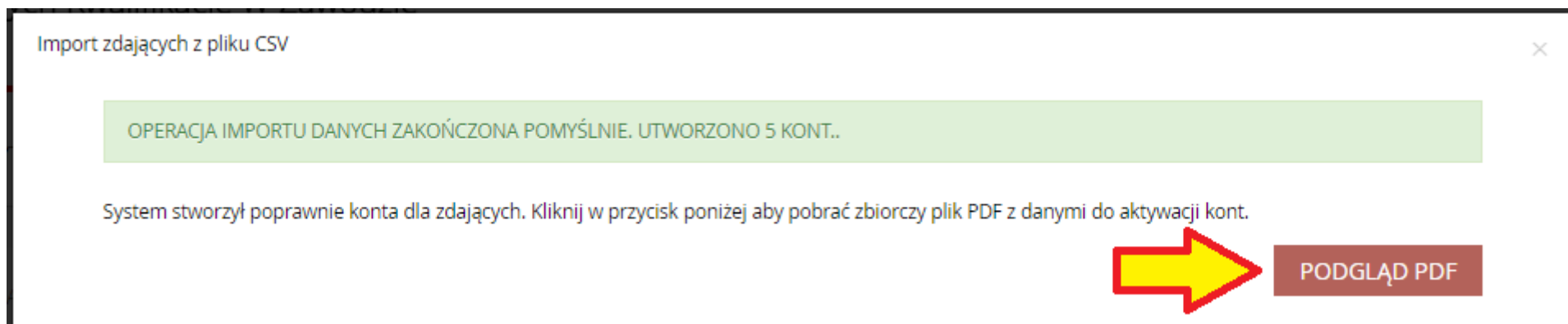

n. Po wybraniu przycisku **Podgląd PDF** na dysku zostanie zapisany plik z listą założonych konta (tak jak na poniższym rysunku).

Import zdających z pliku CSV

OPERACJA IMPORTU DANYCH ZAKOŃCZONA POMYŚLNIE. Utworzono 5 kont..

System stworzył poprawnie konta dla zdających. Kliknij w przycisk poniżej aby pobrać zbiorczy plik PDF z danymi do aktywacji kont.

**PODGLĄD PDF**

Uwaga! Maksymalna ilość zdających w pliku CSV wynosi 200.

[Przykładowy plik CSV](#)

Plik csv z danymi zdających do importu

**WYBIERZ PLIK**

Poniżej znajduje się lista zdających, dla których dane były nieprawidłowe lub istnieje już konto z podanym numerem PESEL. W związku z czym, system nie stworzył dla nich kont. Należy sprawdzić poprawność danych i spróbować ponownie importu (tylko dla zdających poniżej).

IMIĘ I NAZWISKO	PESEL	DUPLIKAT ZDAJĄCEGO
Białka Anna	93032609431	17033001JIAR08 - Chrobry Tomasz
Kremówka-Słodka Zuzanna	94051211346	17033001JIAQ08 - Podolska Anna

**ZAMKNIJ**

UserActivationDoc....pdf

- o. Po otwarciu pliku z listą założonych kont, wyświetlone zostaną dane, które **Dyrektor OE** będzie mógł przekazać we właściwym czasie **Zdającym**, aby mogli oni w przyszłości rozpocząć pracę z **Portalem Zdającego** (tak jak na poniższym rysunku).

Dziękujemy za rejestrację w portalu

**Systemu Informatycznego Egzaminów Potwierdzających Kwalifikacje Zawodowe**

Żeby dokończyć rejestrację umieść w pasku adresowym twojej przeglądarki następujący adres <https://warszawa.epkz.cke.edu.pl/aktywacja> następnie na załadowanej stronie należy wpisać login oraz kod aktywacyjny.

Dane niezbędne do aktywacji konta dla zdających:

<b>Imię i Nazwisko</b>	<b>PESEL</b>	<b>Nazwa użytkownika</b>	<b>Kod aktywacyjny</b>
Zofia Przemysłna	01220400409	18020412JNQO07	GBAKSYJB
In An Dzon Yan Kin Yon UN	00291418454	18020412JNQQ07	26RCR2WH
Jan Żurek	01310519295	18020412JNQP07	2HSYYDAP
Наташа Высока	99050714463	18020412JNQN07	CRSPM379
麗麗 鄧	01232715353	18020412JNQM07	RKUM98N9

- p. Login **Zdającego** (Nazwa użytkownika) oraz **Kod aktywacyjny**, **Dyrektor OE** może przeglądać oraz ponownie generować edytując właściwe konto **Zdającego** na liście **Zdających**.

- q. W przypadku kiedy nie wszystkie dane zostaną zaimportowane poprawnie, zostanie wyświetlona informacja o liczbie nieprawidłowości i ich przyczynach (jak na poniższym rysunku)

Poniżej znajduje się lista zdających, dla których dane były nieprawidłowe lub istnieje już konto z podanym numerem PESEL. W związku z czym, system nie stworzył dla nich kont. Należy sprawdzić poprawność danych i spróbować ponownie importu (tylko dla zdających poniżej).

IMIĘ I NAZWISKO	PESEL	DUPLIKAT ZDAJĄCEGO
Białka Anna	93032609431	17033001JIAR08 - Chrobry Tomasz
Kremówka-Słodka Zuzanna	94051211346	17033001JIAQ08 - Podolska Anna

- r. Na powyższym rysunku wyświetlone zostały dwa przykładowe błędy związane z wykryciem anomalii w importowanych danych (np. identyczny PESEL, numer dokumentu tożsamości, inne przesłanki świadczące o możliwej sytuacji, w której może zostać założone kolejne konto dla tego samego zdającego już istniejącego w systemie).

- s. W celu analizy błędu, wybrać prawym przyciskiem **duplikat zdającego** i z menu podręcznego wybrać **Otwórz w nowej karcie** aby uzyskać szczegółowe informacje o błędzie danych. W poniższym przykładzie wygenerowano w sposób sztuczny błąd próby dodania do systemu osób z tymi samymi numerami PESEL.

Poniżej znajduje się lista zdających, dla których dane były nieprawidłowe lub istnieje już konto z podanym numerem PESEL. W związku z czym, system nie stworzył dla nich kont. Należy sprawdzić poprawność danych i spróbować ponownie importu (tylko dla zdających poniżej).

IMIĘ I NAZWISKO	PESEL	DUPLIKAT ZDAJĄCEGO
Białka Anna	93032609431	17033001JIAR08 - Chrobry Tomasz
Kremówka-Słodka Zuzanna	94051211346	17033001JIAQ08 - Podolska Anna

ZAMKNIJ

- t. Należy wybrać przycisk **Zamknij** aby przejść do listy **Zdających** (tak jak na poniższym rysunku).

IMIĘ I NAZWISKO	PESEL	DUPLIKAT ZDAJĄCEGO
Białka Anna	93032609431	17033001JIAR08 - Chrobry Tomasz
Kremówka-Słodka Zuzanna	94051211346	17033001JIAQ08 - Podolska Anna

ZAMKNIJ

- u. Wybierz z menu **Rejestry -> Zdających -> Lista Zdających** aby zobaczyć aktualną listę **Zdających** przypisanych do **OE** po imporcie danych z pliku (tak jak na poniższym rysunku).

UŻYTKOWNICY ▾
SZABLONY RAPORTÓW
REJESTRY ▾
PROCES EGZAMINOWANIA ▾
PROCES TWORZENIA ZADAŃ ▾
PROFIL ▾
WYSZUKIWARKI ▾

STRONA GŁÓWNA > REJESTRY > ZDAJĄCYCH > LISTA ZDAJĄCYCH

**REJESTR ZDAJĄCYCH**   **DODAJ**   **IMPORT ZDAJĄCYCH**   **ZŁÓŻ DEKLARACJĘ**   **IMPORT DEKLARACJI**

Pesel   Nr dokumentu	Nazwisko	SZUKAJ
----------------------	----------	--------

	IMIĘ I NAZWISKO	PESEL   NR DOKUMENTU	ADRES	
<input type="checkbox"/>	ZAZNACZ WSZYSTKO			
<input type="checkbox"/>	Robert Łyzeczka	01240604638	Rybno, ul. Garncarska 17, 96-514, Rybno	
<input type="checkbox"/>	Zofia Przemyslna	01220400409	Rybno, Rynek 8, 96-514, Rybno	
<input type="checkbox"/>	Renata Stoliczek	00312615305	Rybno, ul. Morska 18 m. 20, 96-514, Rybno	
<input type="checkbox"/>	In An Dzon Yan Kin Yon UN	00291418454	Rybno, pl. Teatralny 8 m. 9, 96-514, Rybno	
<input type="checkbox"/>	Joanna Żółtko	99071802862	Rybno, ul. Węgorzowa 7 m. 10, 96-514, Rybno	
<input type="checkbox"/>	Jan Żurek	01310519295	Rybno, Aleja Wojska Polskiego 10, 96-514, Rybno	
<input type="checkbox"/>	Наташа Высока	99050714463	Rybno, ul. Sochaczewska 10, 96-514, Rybno	
<input type="checkbox"/>	麗麗鄧	01232715353	Rybno, ul. Mysia 2, 96-514, Rybno	

<< < 1 > >>

8 REKORDÓW Z 8 .

- v. Możesz poprawić błędnie przygotowany plik **csv** w programie **Notatnik** i dokonać niezbędnych poprawek (np. Poprawić nr PESEL na właściwy)  
Następnie wybierz przycisk **Import Zdających** (tak jak na poniższym rysunku).

ZAZNACZ WSZYSTKO	IMIĘ I NAZWISKO	PESEL   NR DOKUMENTU	ADRES		
<input type="checkbox"/>	Robert Łyzeczka	01240604638	Rybno, ul. Garncarska 17, 96-514, Rybno	(i)	(pencil)
<input type="checkbox"/>	Zofia Przemysłna	01220400409	Rybno, Rynek 8, 96-514, Rybno	(i)	(pencil)
<input type="checkbox"/>	Renata Stoliczek	00312615305	Rybno, ul. Morska 18 m. 20, 96-514, Rybno	(i)	(pencil)
<input type="checkbox"/>	In An Dzon Yan Kin Yon UN	00291418454	Rybno, pl. Teatralny 8 m. 9, 96-514, Rybno	(i)	(pencil)
<input type="checkbox"/>	Joanna Żółtko	99071802862	Rybno, ul. Węgorzowa 7 m. 10, 96-514, Rybno	(i)	(pencil)
<input type="checkbox"/>	Jan Żurek	01310519295	Rybno, Aleja Wojska Polskiego 10, 96-514, Rybno	(i)	(pencil)
<input type="checkbox"/>	Наташа Высока	99050714463	Rybno, ul. Sochaczewska 10, 96-514, Rybno	(i)	(pencil)
<input type="checkbox"/>	麗麗鄧	01232715353	Rybno, ul. Mysia 2, 96-514, Rybno	(i)	(pencil)

w. Po wybraniu przycisku **Import Zdających** pojawi się strona (tak jak na poniższym rysunku).

Import zdających z pliku CSV

Uwaga! Maksimalna ilość zdających w pliku CSV wynosi 200.

[Przykładowy plik CSV](#)

Plik csv z danymi zdających do importu

WYBIERZ PLIK

ANULUJ IMPORTUJ

- x. Na stronie **Import Zdających z pliku CSV** wybierz przycisk **Wybierz plik** (tak jak na poniższym rysunku).

Import zdających z pliku CSV

Uwaga! Masykalna ilość zdających w pliku CSV wynosi 200.

[Przykładowy plik CSV](#)

Plik csv z danymi zdających do importu

WYBIERZ PLIK

ANULUJ IMPORTUJ

- y. W oknie **Otwieranie** odszukaj poprawiony plik w formacie **CSV (UTF-8)** do importu zdających, **wskaż go** i wybierz przycisk **Otwórz** (tak jak na poniższym rysunku).

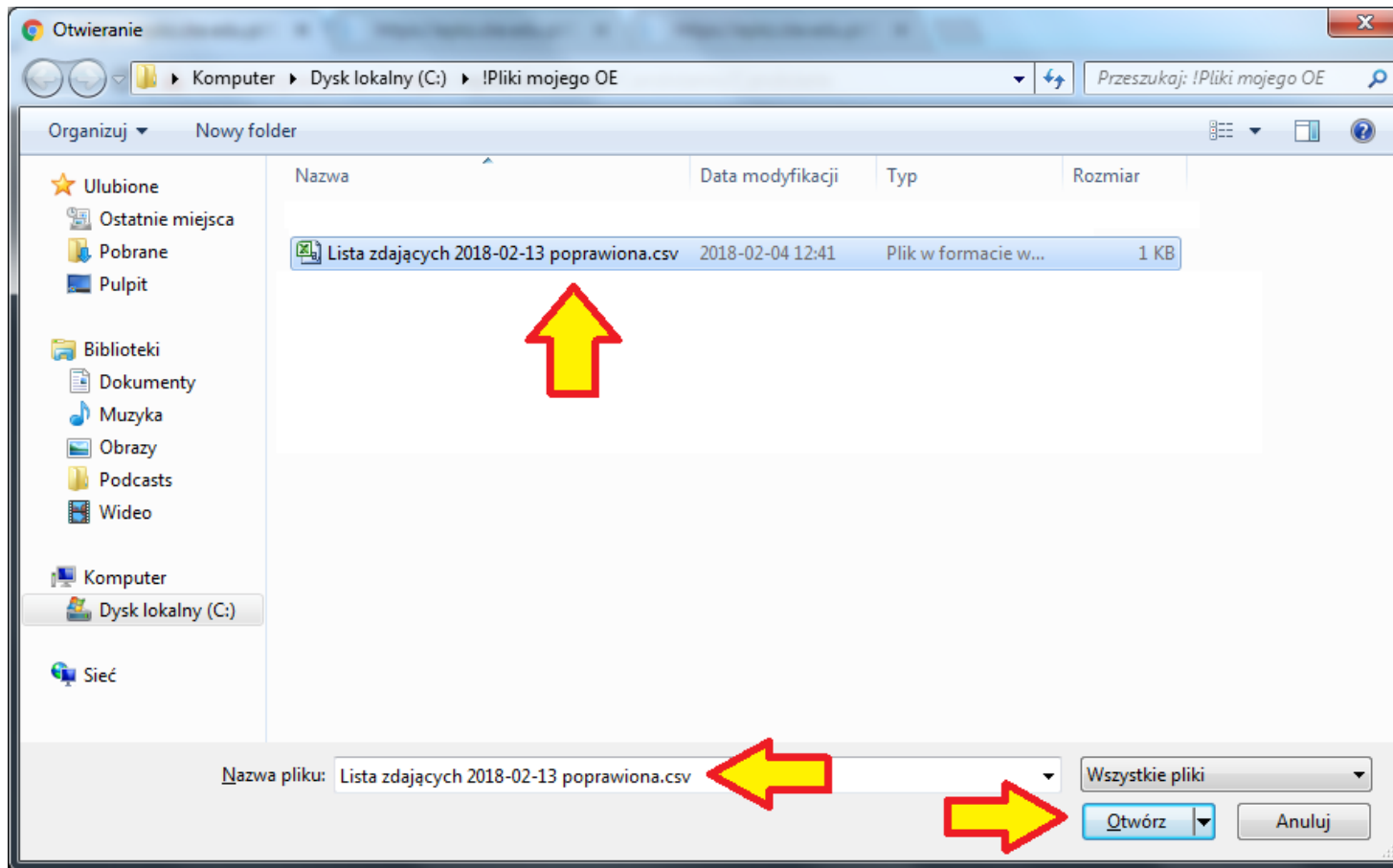

z. Upewnij się czy została wprowadzona dobra nazwa pliku i wybierz przycisk **Importuj** (tak jak na poniższym rysunku).

Import zdających z pliku CSV

Uwaga! Maksimalna ilość zdających w pliku CSV wynosi 200.

Przykładowy plik CSV

Plik csv z danymi zdających do importu

Lista zdających 2018-02-13 poprawiona.csv

WYBÓR PLIKU

ANULUJ

IMPORTUJ

aa. Po wybraniu przycisku **Importuj**, dane zastaną przetworzone i pojawi się strona z raportem, (np. tak jak na poniższym rysunku). W naszym przykładzie na ekranie pojawiła się informacja o pomyślnie założonych dwóch kontach dla zdających (tutaj poprawialiśmy PESEL na poprawny).

Import zdających z pliku CSV

OPERACJA IMPORTU DANYCH ZAKOŃCZONA POMYŚLNIE. UTWORZONO 2 KONT..

System stworzył poprawnie konta dla zdających. Kliknij w przycisk poniżej aby pobrać zbiorczy plik PDF z danymi do aktywacji kont.

PODGLĄD PDF

Uwaga! Maksymalna ilość zdających w pliku CSV wynosi 200.

Przykładowy plik CSV

Plik csv z danymi zdających do importu

WYBIERZ PLIK

Poniżej znajduje się lista zdających, dla których dane były nieprawidłowe lub istnieje już konto z podanym numerem PESEL. W związku z czym, system nie stworzył dla nich kont. Należy sprawdzić poprawność danych i spróbować ponownie importu (tylko dla zdających poniżej).

IMIĘ I NAZWISKO	PESEL	DUPLIKAT ZDAJĄCEGO
Yan Kin Yon UN In An Dzon	00291418454	18020412JNQQ07 - Yan Kin Yon UN In An Dzon
Żurek Jan	01310519295	18020412JNQP07 - Żurek Jan
Przemysłna Zofia	01220400409	18020412JNQO07 - Przemysłna Zofia
Высока Наташа	99050714463	18020412JNQN07 - Высока Наташа
鄧麗麗	01232715353	18020412JNQM07 - 鄧麗麗

ZAMKNIJ

bb. Aby otrzymać plik z listą założonych kont dla **Zdających** należy wybrać przycisku **Podgląd PDF** (tak jak na poniższym rysunku).

Import zdających z pliku CSV

OPERACJA IMPORTU DANYCH ZAKOŃCZONA POMYŚLNIE. UTWORZONO 2 KONT..

System stworzył poprawnie konta dla zdających. Kliknij w przycisk poniżej aby pobrać zbiorczy plik PDF z danymi do aktywacji kont.

**PODGLĄD PDF**

Uwaga! Maksymalna ilość zdających w pliku CSV wynosi 200.

[Przykładowy plik CSV](#)

Plik csv z danymi zdających do importu

**WYBIERZ PLIK**

Poniżej znajduje się lista zdających, dla których dane były nieprawidłowe lub istnieje już konto z podanym numerem PESEL. W związku z czym, system nie stworzył dla nich kont. Należy sprawdzić poprawność danych i spróbować ponownie importu (tylko dla zdających poniżej).

IMIĘ I NAZWISKO	PESEL	DUPLIKAT ZDAJĄCEGO
Yan Kin Yon UN In An Dzon	00291418454	18020412JNQQ07 - Yan Kin Yon UN In An Dzon
Żurek Jan	01310519295	18020412JNQP07 - Żurek Jan
Przemyślina Zofia	01220400409	18020412JNQO07 - Przemyślina Zofia
Высока Наташа	99050714463	18020412JNQN07 - Высока Наташа
鄧 麗麗	01232715353	18020412JNQM07 - 鄧 麗麗

**ZAMKNIJ**

cc. Po wybraniu przyciski **Podgląd PDF** zostanie zapisany plik z informacją o założonych kontach, który po otwarciu będzie wyglądać analogicznie (tak jak ten na poniższym rysunku).

Dziękujemy za rejestrację w portalu

**Systemu Informatycznego Egzaminów Potwierdzających Kwalifikacje Zawodowe**

Żeby dokończyć rejestrację umieść w pasku adresowym twojej przeglądarki następujący adres <https://warszawa.epkz.cke.edu.pl/aktywacja> następnie na załadowanej stronie należy wpisać login oraz kod aktywacyjny.

Dane niezbędne do aktywacji konta dla zdających:

<b>Imię i Nazwisko</b>	<b>PESEL</b>	<b>Nazwa użytkownika</b>	<b>Kod aktywacyjny</b>
Anna Białka	02302012785	18020412JNQS07	8GKAJAU2
Zuzanna Kremówka-Słodka	99081206827	18020412JNQR07	1UKDKH13

Numer instrukcji: 0005 (wersja: 2.0)

dd. W oknie raportu wyświetla się także oczekiwana prawidłowa informacja dotycząc listy nie założonych kont. Ponieważ użyliśmy poprawionego pliku, który miał poprzednio dwa błędy i wskutek czego zostało założonych poprzednio prawidłowo tylko 5 kont, to po ponownym imporcie (już poprawionego pliku), założone zostały dwa nowe konta (dla poprawionych danych) oraz nie założonych 5 kont (mimo poprawnych danych) ponieważ zostały one już założone wcześniej. Sumarycznie zostało założonych 7 kont. W pierwszej próbie 5 kont, w drugiej próbie po poprawieniu danych 2 konta (tak jak na poniższym rysunku).

Import zdających z pliku CSV

OPERACJA IMPORTU DANYCH ZAKOŃCZONA POMYŚLNIE. UTWORZONO 2 KONT..

System stworzył poprawnie konta dla zdających. Kliknij w przycisk poniżej aby pobrać zbiorczy plik PDF z danymi do aktywacji kont.

PODGLĄD PDF

Uwaga! Maksymalna ilość zdających w pliku CSV wynosi 200.

Przykładowy plik CSV

Plik csv z danymi zdających do importu

WYBIERZ PLIK

Poniżej znajduje się lista zdających, dla których dane były nieprawidłowe lub istnieje już konto z podanym numerem PESEL. W związku z czym, system nie stworzył dla nich kont. Należy sprawdzić poprawność danych i spróbować ponownie importu (tylko dla zdających poniżej).

IMIĘ I NAZWISKO	PESEL	DUPLIKAT ZDAJĄCEGO
Yan Kin Yon UN In An Dzon	00291418454	18020412JNQQ07 - Yan Kin Yon UN In An Dzon
Żurek Jan	01310519295	18020412JNQP07 - Żurek Jan
Przemysłna Zofia	01220400409	18020412JNQO07 - Przemysłna Zofia
Высока Наташа	99050714463	18020412JNQN07 - Высока Наташа
鄧麗麗	01232715353	18020412JNQM07 - 鄧麗麗

ZAMKNIJ

ee. Po wybraniu przycisku **Zamknij** a następnie wybraniu z menu kolejno **Rejestry -> Zdających -> Lista Zdających** wyświetlona zostanie na stronie aktualna lista **Zdających** przypisana do **OE** (przykładowa została pokazana na poniższym rysunku).

UŻYTKOWNICY ▾
SZABLONY RAPORTÓW
REJESTRY ▾
PROCES EGZAMINOWANIA ▾
PROCES TWORZENIA ZADAŃ ▾
PROFIL ▾
WYSZUKIWARKI ▾

STRONA GŁÓWNA > REJESTRY > ZDAJĄCYCH > LISTA ZDAJĄCYCH

REJESTR ZDAJĄCYCH
DODAJ
IMPORT ZDAJĄCYCH
ZŁÓŻ DEKLARACJĘ
IMPORT DEKLARACJI

SZUKAJ

	IMIĘ I NAZWISKO	PESEL   NR DOKUMENTU	ADRES	
<input type="checkbox"/>	ZAZNACZ WSZYSTKO			
<input type="checkbox"/>	Anna Białka	02302012785	Rybno, ul. Markowska 6 m. 2, 96-514, Rybno	
<input type="checkbox"/>	Zuzanna Kremówka-Słodka	99081206827	Rybno, ul. Baśniowa 10 m. 12, 96-514, Rybno	
<input type="checkbox"/>	Robert Łyzeczka	01240604638	Rybno, ul. Garncarska 17, 96-514, Rybno	
<input type="checkbox"/>	Zofia Przemysłna	01220400409	Rybno, Rynek 8, 96-514, Rybno	
<input type="checkbox"/>	Renata Stoliczek	00312615305	Rybno, ul. Morska 18 m. 20, 96-514, Rybno	
<input type="checkbox"/>	In An Dzon Yan Kin Yon UN	00291418454	Rybno, pl. Teatralny 8 m. 9, 96-514, Rybno	
<input type="checkbox"/>	Joanna Żółtko	99071802862	Rybno, ul. Węgorzowa 7 m. 10, 96-514, Rybno	
<input type="checkbox"/>	Jan Żurek	01310519295	Rybno, Aleja Wojska Polskiego 10, 96-514, Rybno	
<input type="checkbox"/>	Наташа Высока	99050714463	Rybno, ul. Sochaczewska 10, 96-514, Rybno	
<input type="checkbox"/>	麗麗鄧	01232715353	Rybno, ul. Mysia 2, 96-514, Rybno	

<< < 1 > >>

10 REKORDÓW Z 10 .

ff. W celu szybkiego podglądu danych pojedynczego **Zdającego** przypisanego do **OE**, wybierz prawym przyciskiem myszy ikonę „i” w kółku i z menu podręcznego wybierz **Otwórz link w nowej karcie** (tak jak na poniższym rysunku).

STRONA GŁÓWNA > REJESTRY > ZDAJĄCYCH > LISTA ZDAJĄCYCH

REJESTR ZDAJĄCYCH **DODAJ** **IMPORT ZDAJĄCYCH** **ZŁÓŻ DEKLARACJĘ** **IMPORT DEKLARACJI**

Pesel | Nr dokumentu Nazwisko **Q SZUKAJ**

<input type="checkbox"/> ZAZNACZ WSZYSTKO	IMIĘ I NAZWISKO	PESEL   NR DOKUMENTU	ADRES
<input type="checkbox"/>	Rafał Apsik	34080519550	Rybno, ul. Bajkowa 1 m. 5, 96-514, Rybno
<input type="checkbox"/>	Anna Białka	02302012785	Rybno, ul. Markowska 6 m. 2, 96-514, Rybno
<input type="checkbox"/>	Ryszard Gapcio	28031415811	Rybno, ul. Bajkowa 1 m. 6, 96-514, Rybno
<input type="checkbox"/>	Zenon Koszałek	32051206579	Rybno, ul. Bajkowa 1 m. 3, 96-514, Rybno
<input type="checkbox"/>	Zuzanna Kremówka-Słodka	99081206827	Rybno, ul. Baśniowa 10 m. 12, 96-514, Rybno
<input type="checkbox"/>	Robert Lyżeczka	01240604638	Rybno, ul. Garncarska 17, 96-514, Rybno
<input type="checkbox"/>	Piotr Mędrak	34061100311	Rybno, ul. Bajkowa 1 m. 4, 96-514, Rybno
<input type="checkbox"/>	Michał Nieśmiałek	28030419434	Rybno, ul. Bajkowa 1 m. 7, 96-514, Rybno
<input type="checkbox"/>	Zofia Przemysłina	01220400409	Rybno, Rynek 8, 96-514, Rybno
<input type="checkbox"/>	Jan Pyszałek	36071218819	Rybno, ul. Bajkowa 1 m. 1, 96-514, Rybno

Szczegóły

- Otwórz link w nowej karcie
- Otwórz link w nowym oknie
- Otwórz link w oknie incognito
- Zapisz link jako...
- Kopiuj adres linku
- Zbadaj Ctrl+Shift+I

gg. W celu szybkiej edycji danych pojedynczego **Zdającego** przypisanego do **OE**, wybierz prawym przyciskiem myszy ikonę **otówka** i z menu podręcznego wybierz **Otwórz link w nowej karcie** (tak jak na poniższym rysunku).

ZAZNACZ WSZYSTKO	IMIĘ I NAZWISKO	PESEL   NR DOKUMENTU	ADRES
<input type="checkbox"/>	Rafał Apsik	34080519550	Rybno, ul. Bajkowa 1 m. 5, 96-514, Rybno
<input type="checkbox"/>	Anna Białka	02302012785	Rybno, ul. Markowska 6 m. 2, 96-514, Rybno
<input type="checkbox"/>	Ryszard Gapcio	28031415811	Rybno, ul. Bajkowa 1 m. 6, 96-514, Rybno
<input type="checkbox"/>	Zenon Koszałek	32051206579	Rybno, ul. Bajkowa 1 m. 3, 96-514, Rybno
<input type="checkbox"/>	Zuzanna Kremówka-Słodka	99081206827	Rybno, ul. Baśniowa 10 m. 12, 96-514, Rybno
<input type="checkbox"/>	Robert Łyzeczka	01240604638	Rybno, ul. Garncarska 17, 96-514, Rybno
<input type="checkbox"/>	Piotr Mędrak	34061100311	Rybno, ul. Bajkowa 1 m. 4, 96-514, Rybno
<input type="checkbox"/>	Michał Nieśmiałek	28030419434	Rybno, ul. Bajkowa 1 m. 7, 96-514, Rybno

36) Informacje dodatkowe:

- a. Podczas importu **Zdających** z pliku, jako **alternatywny adres korespondencyjny** oznaczany jest **adres adresu korespondencyjnego**. Jeżeli powinno być inaczej, należy poddać edycji założone konto i wpisać właściwy **adres korespondencyjny**.
- b. Podczas importu **Zdających** z pliku, automatycznie we właściwościach kont zaznaczona jest opcja: **Powiadamianie email** jeżeli powinno być inaczej, należy poddać edycji założone konto i zaznaczyć właściwy sposób powiadamiania (**Brak, SMS, email** lub **SMS oraz email**).
- c. Utworzone w **SIOEPKZ** konta **Zdających** (ręcznie lub poprzez plik importu) są nieusuwalne z poziomu **OE**
  - a. Jeżeli konta zostały utworzone z nieprawidłowymi danymi (literówki, pomyłona strona kodowa, pomyłone imiona, nazwiska, adresy itp.). Należy każde z utworzonych kont poddać edycji, poprawić błędne dane na poprawne i zapisać zmiany.
  - b. Jeżeli zostały utworzone niepotrzebne dodatkowe konta (np. w skutek pomyłki), można je poddać edycji i tymczasowo oznaczyć (np. poprzez wpisanie odpowiedniego komentarza przy danych osobowych oraz dokumencie tożsamości **Typ Inny: konto o loginie XXX założone do późniejszego wykorzystania**). W następnej sesji będą mogli Państwo poprawić dane konta i przypisać je do nowego **Zdającego**, który do tej pory nie miał konta w **SIOEPKZ**, poprzez przypisanie do niego poprawnych danych osobowych
  - c. W pozostałych sytuacjach prosimy o kontakt z **OKE** i przedstawienie problemu celem jego rozwiązania.
- d. Każdy **Zdający** posiadający konto w **SIOEPKZ** może samodzielnie dokonywać zmian dotyczących jego własnych danych osobowych lub
  - a. na jego wniosek może dokonać tego **Dyrektor OE** do którego przypisany jest **Zdający**,
  - b. na jego wniosek może dokonać tego **Dyrektor OKE** do którego przypisany jest **Zdający**.
- e. **Dyrektor OE/OKE/CKE** lub w wyniku decyzji uprawnionego organu poprawia dane **Zdającego** w **SIOEPKZ** zgodnie z zawartością wniosku (np. zmiana nazwiska, numeru PESEL, płci, miejsca urodzenia, danych adresowych adresu korespondencyjnego, danych adresowych alternatywnego adresu korespondencji, numeru telefonu, adresu e-mail, loginu, typu notyfikacji: brak, sms, email, sms oraz email).

**Informacja dotycząca chronionych danych Zdającego.**

1) Wszystkie niepubliczne dane własne użytkownika **Zdającego** są danymi chronionymi, są to w szczególności:

- i. **Data urodzenia**
- ii. **Miejsce urodzenia**
- iii. **PESEL**
- iv. **Rodzaj dokumentu tożsamości**
- v. **Numer dokumentu tożsamości**

Dane dotyczące **ADRES KORESPONDENCJI**

- vi. **Województwo**
- vii. **Gmina**
- viii. **Miejscowość**
- ix. **Kod pocztowy**
- x. **Telefon**
- xi. **Ulica i nr**
- xii. **Poczta**
- xiii. **Email**

Dane dotyczące **ALTERNATYWNY ADRES KORESPONDENCYJNY**

- xiv. **Województwo**
- xv. **Gmina**
- xvi. **Miejscowość**
- xvii. **Kod pocztowy**
- xviii. **Ulica i nr**
- xix. **Poczta**

Powyższe dane dostępne są dla **Dyrektora OE** poprzez listę **Zdających** danego **OE**, na którą został wpisany **Zdający** na jego wniosek.

2) Do danych własnych **Zdającego** o ograniczonym zakresie dostępu zalicza się:

- a. **Imię Zdającego** (jest to dana dostępna tylko dla wybranych użytkowników **SIOEPKZ** mogących nawiązywać komunikację wewnątrz **SIOEPKZ** poprzez system komunikatów).

- b. **Nazwisko Zdającego** (jest to dana dostępna tylko dla wybranych typów użytkowników **SIOEPKZ** mogących nawiązywać komunikację wewnątrz **SIOEPKZ** poprzez system komunikatów).
- c. **Login** używany przez **Zdającego** w **SIOEPKZ** (jest to dana dostępna tylko dla wybranych użytkowników **SIOEPKZ** mogących nawiązywać komunikację wewnątrz **SIOEPKZ** poprzez system komunikatów).

**Przykład:**

Jeżeli są Państwo użytkownikami **SIOEPKZ** w funkcji **Dyrektora OE** i chcą Państwo wysłać komunikat do **Zdającego**, to mogą go Państwo błyskawicznie odnaleźć w systemie za pomocą określonych filtrów wyszukiwania (instrukcja: *korzystanie z systemu powiadomień*). Nie są Państwu udostępniane żadne dane poza imieniem i nazwiskiem danego **Zdającego**. Mogą Państwo wysłać temu **Zdającemu** określone powiadomienie, które zostanie dostarczone do tej osoby poprzez kanały komunikacji przez nią wybrane (**SIOEPKZ, SMS, Email, SMS oraz Email**). Dane dotyczące adresu email czy numeru komórkowego nie będą dla Państwa dostępne (z wyjątkiem kiedy **Zdający** jest na państwa liście **Zdających**). Natomiast osoba która otrzyma od Państwa komunikat otrzyma: treść powiadomienia oraz niezbędne informacje o nadawcy pozwalające na przesłanie odpowiedzi, tj. tylko imię, nazwisko, publiczny adres Email.

**Dodatkowa weryfikacja danych Zdającego.**

- a. Wybierz z menu kolejno **Rejestry -> Zdających -> Lista zdających** aby wyświetlić listę **Zdających** przypisanych do **OE** (tak jak na poniższym rysunku).

b. Po wybraniu z menu kolejno **Rejestry -> Zdających -> Lista zdających** wyświetlona zostanie lista **Zdających** przypisanych do **OE** (tak jak na poniższym rysunku).

System Informatyczny Obsługi Egzaminów  
Potwierdzających Kwalifikacje W Zawodzie

Użytkownik: DARIUSZ FABICKI WYLOGUJ

OSTATNIE UDANE LOGOWANIE 2018-02-03 16:55:45  
OSTATNIE NIEUDANE LOGOWANIE 2017-12-14 12:34:55  
AUTOMATYCZNE WYLOGOWANIE ZA 20:00

UŻYTKOWNICY SZABLONY RAPORTÓW REJESTRY PROCES EGZAMINOWANIA PROCES TWORZENIA ZADAŃ PROFIL WYSZUKIWARKI

STRONA GŁÓWNA > REJESTRY > ZDAJĄCYCH > LISTA ZDAJĄCYCH

REJESTR ZDAJĄCYCH DODAJ IMPORT ZDAJĄCYCH ZŁÓŻ DEKLARACJĘ IMPORT DEKLARACJI

CSY

Pesel | Nr dokumentu Nazwisko SZUKAJ

ZAZNACZ WSZYSTKO	IMIĘ I NAZWISKO	PESEL   NR DOKUMENTU	ADRES	
<input type="checkbox"/>	Robert Łyzeczka	01240604638	Rybno, ul. Garncarska 17, 96-514, Rybno	 
<input type="checkbox"/>	Renata Stoliczek	00312615305	Rybno, ul. Morska 18 m . 20, 96-514, Rybno	 
<input type="checkbox"/>	Joanna Żótko	99071802862	Rybno, ul. Węgorzowa 7 m. 10, 96-514, Rybno	 

<< < 1 > >>

3 REKORDÓW Z 3

c. Wybierz ikonę „i” w kółku widoczną przy **Zdającym** aby wyświetlić szczegóły dotyczące jego danych bez ryzyka ich przypadkowej zmiany (tak jak na poniższym rysunku).

System Informatyczny Obsługi Egzaminów  
Potwierdzających Kwalifikacje W Zawodzie

Użytkownik: DARIUSZ FABICKI | Wyloguj

OSTATNIE UDANE LOGOWANIE 2018-02-03 20:31:27  
OSTATNIE NIEUDANE LOGOWANIE 2017-12-14 12:34:55  
AUTOMATYCZNE WYLOGOWANIE ZA 17:37

Użytkownicy | Szablony raportów | Rejestry | Proces egzaminowania | Proces tworzenia zadań | Profil | Wyszukiwarki

STRONA GŁÓWNA > REJESTRY > ZDAJĄCYCH > LISTA ZDAJĄCYCH

REJESTR ZDAJĄCYCH | DODAJ | IMPORT ZDAJĄCYCH | ZŁÓŻ DEKLARACJĘ | IMPORT DEKLARACJI

CSV | Pesel | Nr dokumentu | Nazwisko | SZUKAJ

	IMIĘ I NAZWISKO	PESEL   NR DOKUMENTU	ADRES	Szczegóły
<input type="checkbox"/>	Robert Łyzeczka	01240604638	Rybno, ul. Garncarska 17, 96-514, Rybno	 
<input type="checkbox"/>	Renata Stoliczek	00312615305	Rybno, ul. Morska 18 m . 20, 96-514, Rybno	 
<input type="checkbox"/>	Joanna Żółtko	99071802862	Rybno, ul. Węgorzowa 7 m. 10, 96-514, Rybno	 

<< < 1 > >>

3 REKORDÓW Z 3 .

d. Wybierz ikonę ołówka widoczną przy **Zdającym** w celu edycji jego danych (tak jak na poniższym rysunku)

System Informatyczny Obsługi Egzaminów  
Potwierdzających Kwalifikacje W Zawodzie

UŻYTKOWNIK: DARIUSZ FABICKI WYLOGUJ

OSTATNIE UDANE LOGOWANIE 2018-02-03 20:31:27  
OSTATNIE NIEUDANE LOGOWANIE 2017-12-14 12:34:55  
AUTOMATYCZNE WYLOGOWANIE ZA 16:08

UŻYTKOWNICY SZABLONY RAPORTÓW REJESTRY PROCES EGZAMINOWANIA PROCES TWORZENIA ZADAŃ PROFIL WYSZUKIWARKI

STRONA GŁÓWNA > REJESTRY > ZDAJĄCYCH > LISTA ZDAJĄCYCH

REJESTR ZDAJĄCYCH DODAJ IMPORT ZDAJĄCYCH ZŁÓŻ DEKLARACJĘ IMPORT DEKLARACJI

CSV

Pesel | Nr dokumentu Nazwisko SZUKAJ

	IMIĘ I NAZWISKO	PESEL   NR DOKUMENTU	ADRES	Edycja
<input type="checkbox"/>	Robert Łyzeczka	01240604638	Rybno, ul. Garncarska 17, 96-514, Rybno	
<input type="checkbox"/>	Renata Stoliczek	00312615305	Rybno, ul. Morska 18 m. 20, 96-514, Rybno	
<input type="checkbox"/>	Joanna Żółtko	99071802862	Rybno, ul. Węgorzowa 7 m. 10, 96-514, Rybno	

<< < 1 > >>

3 REKORDÓW Z 3

W przypadku problemów prosimy o kontakt z infolinią pomocy SIOEPKZ,

telefon: **+48 22 448 66 60**

godziny pracy:

dni robocze od **7:30** do **17:30**

dni określone w komunikacie dyrektora CKE: tryb pracy **24h**