

Jak prezentujemy wyniki  
egzaminów gimnazjalnych?

Egzamin gimnazjalny 2012

## Filmy o egzaminach

- [Matura 2012](#)
- [Egzamin gimnazjalny 2012](#)

## Kursy Moodle

- [Egzaminatorzy](#)
- [Egzaminy](#)

## Organizacja

- [System OBIEG](#)
- [Lista POP \(zawodowy\)](#)
- [Lista POP \(matura\)](#)
- [Lista POP \(sp i gim\)](#)
- [Informacje i druki](#)
- [Dostosowanie egzaminów do potrzeb ucznia](#)
- [Wymiana dokumentów i wystawianie duplikatów](#)

## Egzaminy

- [Sprawdzian w klasie VI](#)
- [Egzamin gimnazjalny](#)
- [Egzamin maturalny](#)
- [Egzamin zawodowy](#)
- [Egzaminy eksternistyczne](#)

## Prace badawcze

- [Wyniki egzaminów](#)
- [Badania, opracowania, raporty](#)

### [Wstępne informacje o wynikach egzaminu gimnazjalnego w 2012 r.](#) (piątek, 22-06-2012 godz. 08:15 Odslon: 2,855)

- ▶ [Wstępne informacje o wynikach egzaminu gimnazjalnego w 2012 r.](#)
- ▶ [Wstępne informacje o wynikach egzaminu gimnazjalnego w 2012 r. - Prezentacja z konferencji Ministra Edukacji Narodowej z dn. 21.06.2012 r.](#)

### [Informacje o wynikach egzaminu gimnazjalnego w 2012 roku](#) (poniedziałek, 18-06-2012 godz. 09:21 Odslon: 19,551)

Szanowni Państwo,

informujemy, że ogłoszenie wyników egzaminu gimnazjalnego nastąpi 22 czerwca 2012 r.

W systemie OBIEG w serwisie dla dyrektorów szkół został zamieszczony komunikat w sprawie odbioru zaświadczeń o wynikach. Prosimy o zapoznanie się z komunikatem.

### [List Dyrektora CKE z dnia 15 czerwca 2012 r.](#) (piątek, 15-06-2012 godz. 15:44 Odslon: 959)

Publikujemy list Dyrektora CKE z dnia 15 czerwca 2012 r. do Uczniów i Słuchaczy zasadniczych szkół zawodowych, techników, techników uzupełniających i szkół policealnych.

- ▶ [List](#)

### [Konkurs na stanowisko Deputy Director](#) (środa, 06-06-2012 godz. 12:58 Odslon: 1,140)

Szanowni Państwo,

informujemy że UNICEF ogłosił konkurs na stanowisko **Deputy Director, Division of Communication, D-1** w siedzibie ONZ w Nowym Jorku

[czytaj dalej \(49 słów\)](#)

### [Komunikat dla dyrektorów szkół przeprowadzających sprawdzian i egzamin gimnazjalny w terminie dodatkowym](#) (piątek, 01-06-2012 godz. 11:55 Odslon: 1,603)

Szanowni Państwo,

informujemy, że w systemie OBIEG w serwisie dla dyrektorów szkół został zamieszczony komunikat w sprawie redystrybucji arkuszy egzaminacyjnych sprawdzianu i egzaminu gimnazjalnego w terminie dodatkowym. Prosimy o zapoznanie się z komunikatem.

### [Harmonogram i miejsca zdawania egzaminów maturalnych w terminie dodatkowym](#) (piątek, 01-06-2012 godz. 11:17 Odslon: 1,195)

Miejsca zdawania pisemnych egzaminów maturalnych w terminie dodatkowym:

- Uczeń
- Dyrektor
- Organ prowadzący
- Organ nadzorujący
- Administrator

PESEL:

Hasło:

[Loguj się](#) [Wyczyść](#)

Hasło uczniom  
wydaje dyrektor szkoły

Kod szkoły:  -

Hasło:

[Loguj się](#) [Wyczyść](#)

[Zapomniałem hasła](#)

Kod organu:  -

Klucz szyfrujący:  -  -

[Loguj się](#) [Wyczyść](#)



OKRĘGOWA  
K.O.M.I.S.J.A  
EGZAMINACYJNA  
W KRAKOWIE

# OBIEG

Okręgowa Komisja Egzaminacyjna w Krakowie, os. Szkolne 37, 31-978 Kraków

[Strona główna](#) | [Najczęstsze pytania](#) | [Telefony](#)

- [Uczeń](#)
- [Dyrektor](#)
- [Organ prowadzący](#)
- [Organ nadzorujący](#)
- [Administrator](#)

Kod szkoły:  -

Hasło:

[Loguj się](#) [Wyczyść](#)

[Zapomniałem hasła](#)

**INFORMACJA DLA DYREKTORA  
SZKOŁY I NAUCZYCIELI**

# Wszystkie dane znajdziesz w pliku EXCEL

| A  | B   | C | D |
|--|---|---|---|
| Kod szkoły   | 060101-01G0N  |   |   |
| Nazwa szkoły   | Gimnazjum Nr 1  |   |   |
| Adres szkoły   | Międzyrzec Podlaski Warszawska 40, 21-560 Międzyrzec Podlaski |   |   |
| Sesja egzaminacyjna  | Sesja egzaminacyjna 2011/12                                   |   |   |
| <p>W poniższym pliku znajdują się informacje dotyczące wyników uzyskanych przez uczniów szkoły na egzaminie gimnazjalnym. W pliku można odnaleźć:</p> <ul style="list-style-type: none"><li>• ogólne wyniki szkoły i klas na tle gminy, powiatu, województwa ("Ogólna informacja o wynikach A1")</li><li>• ogólne wyniki uczniów uzyskane z całego egzaminu, z poszczególnych zakresów ("Informacje o wynikach ucz. A1")</li><li>• szczegółowe wyniki uczniów za poszczególne zadania z uwzględnieniem rozwiązywalności poszczególnych zadań w klasach i w całej szkole (znajdują się one w skoroszytach rozpoczynających się od litery G, gdzie następane litery oznaczają typ egzaminu (zgodnie z oznaczeniem stosowanym na arkuszach egzaminacyjnych).</li></ul> <p>Jeśli uczniowie w szkole zdawali egzamin inny niż standardowy, zostały dla nich przygotowane odpowiednie zakładki nazwane zgodnie z symbolem dostosowania na arkuszach egzaminacyjnych.</p> |   |   |   |
| <p>Szukaj danych w kolejnych zakładkach przesuwając się w dół i w prawo!</p>   |   |   |   |

Wizytówka   Ogólna informacja o wynikach A1   Ogólna informacja o wynikach A7   Informacje o wynikach ucz. A1   Infor

# Wszystkie dane znajdziesz w pliku EXCEL

Informacja o wynikach egzaminu gimnazjalnego - uczniowie

Typ wymagań - standardowy

| Kod ucznia | Imię i nazwisko | Data urodzenia | Część humanistyczna   |                                    | Część matematyczno-przyrodnicza |                         | Języki obce                       |                                    |                                  |
|------------|-----------------|----------------|---|------------------------------------|---------------------------------|-------------------------|-----------------------------------|------------------------------------|----------------------------------|
|            |                 |                | Język polski  | Historia i wiedza o społeczeństwie | Matematyka                      | Przedmioty przyrodnicze | Język angielski poziom podstawowy | Język angielski poziom rozszerzony | Język rosyjski poziom podstawowy |
|            |                 |                | <i>Maksymalna liczba punktów w poszczególnych zakresach</i> |                                    |                                 |                         |                                   |                                    |                                  |
|            |                 |                | 32  | 33                                 | 30                              | 26                      | 40                                | 40                                 | 40                               |
| A01        | Ro              | 4              | 10  | 15                                 | 5                               | 8                       | -                                 | -                                  | 8                                |
| A02        | P               |                | 12  | 11                                 | 4                               | 7                       | -                                 | -                                  | 11                               |
| A03        |                 |                | 12  | 19                                 | 9                               | 11                      | -                                 | -                                  | 14                               |
| A05        |                 |                | 12  | 10                                 | 5                               | 7                       | -                                 | -                                  | 14                               |
| A06        |                 |                | 7   | 9                                  | -                               | -                       | -                                 | -                                  | 10                               |
| A07        |                 |                | 11  | 9                                  | 8                               | 9                       | -                                 | -                                  | 16                               |
| A08        |                 |                | 12  | 12                                 | 6                               | 6                       | -                                 | -                                  | 7                                |
| A09        |                 |                | 11  | 15                                 | 11                              | 9                       | -                                 | -                                  | 6                                |
| A10        |                 |                | 11  | 14                                 | 8                               | 8                       | -                                 | -                                  | 7                                |
| A16        |                 |                | 10  | 8                                  | 8                               | 9                       | -                                 | -                                  | 13                               |
| A17        |                 |                | 10  | 7                                  | 6                               | 9                       | -                                 | -                                  | 10                               |
| A18        |                 |                | 3   | 10                                 | 7                               | 5                       | -                                 | -                                  | 10                               |
| A19        |                 |                | 6   | 9                                  | 7                               | 7                       | -                                 | -                                  | 14                               |
| A20        |                 |                | 13  | 19                                 | 5                               | 6                       | -                                 | -                                  | 9                                |
| A21        |                 |                | 11  | 6                                  | 6                               | 9                       | -                                 | -                                  | 17                               |
| A22        |                 |                | 7   | 12                                 | 6                               | 4                       | -                                 | -                                  | 11                               |
| A23        |                 |                | 13  | 26                                 | 14                              | 8                       | -                                 | -                                  | 21                               |
| A24        |                 |                | 5   | 12                                 | 4                               | 7                       | -                                 | -                                  | 8                                |
| A25        |                 |                | 12  | 8                                  | 8                               | 2                       | -                                 | -                                  | 5                                |
| A26        |                 |                | 7   | 10                                 | 3                               | 10                      | -                                 | -                                  | 11                               |
| A27        |                 |                | 17  | 18                                 | 8                               | 11                      | -                                 | -                                  | 8                                |
| A29        |                 |                | 19  | 19                                 | 7                               | 11                      | 19                                | -                                  | -                                |
| A30        | L               |                | 11  | 17                                 | 7                               | 10                      | 5                                 | 4                                  | -                                |
| A31        | Agata           | 1996           | 16  | 10                                 | 6                               | 8                       | 15                                | 2                                  | -                                |

# Wszystkie dane znajdziesz w pliku EXCEL

| Nr dziennika | Imię   | Druge  | Nazwisko | PESEL      | 1 | 2 | 3 | 4 | 5 | 6 | 7 | 8 | 9 | 10 | 11 | 12 | 13 | 14 | 15 | 16 | 17 | 18 | 19 | 20 | 21 | 22 | Liczba | Wynik | Stan | Obowiązek |
|--------------|--------|--------|----------|------------|---|---|---|---|---|---|---|---|---|----|----|----|----|----|----|----|----|----|----|----|----|----|--------|-------|------|-----------|
| 1            | Robert | Wojcik | Robert   | 9001097998 | 0 | 0 | 0 | 0 | 0 | 1 | 0 | 1 | 1 | 0  | 0  | 1  | 1  | 1  | 1  | 1  | 0  | 0  | 0  | 0  | 2  | 0  | 10     | 31%   | Tak  |           |
| 2            | Robert | Wojcik | Robert   | 9001097998 | 1 | 0 | 1 | 0 | 1 | 1 | 1 | 0 | 1 | 0  | 1  | 1  | 1  | 0  | 1  | 1  | 0  | 1  | 0  | 0  | 0  | 0  | 12     | 38%   | Tak  |           |
| 3            | Robert | Wojcik | Robert   | 9001097998 | 0 | 0 | 1 | 0 | 0 | 1 | 1 | 1 | 1 | 1  | 0  | 1  | 1  | 1  | 0  | 0  | 1  | 1  | 0  | 0  | 1  | 0  | 12     | 38%   | Tak  |           |
| 5            | Robert | Wojcik | Robert   | 9001097998 | 1 | 0 | 1 | 0 | 1 | 0 | 1 | 1 | 1 | 0  | 1  | 1  | 0  | 0  | 0  | 0  | 1  | 1  | 0  | 1  | 1  | 0  | 12     | 38%   | Tak  |           |
| 6            | Robert | Wojcik | Robert   | 9001097998 | 1 | 0 | 0 | 0 | 0 | 1 | 1 | 1 | 0 | 1  | 1  | 0  | 1  | 0  | 0  | 0  | 0  | 0  | 0  | 0  | 0  | 0  | 7      | 22%   | Tak  |           |
| 7            | Robert | Wojcik | Robert   | 9001097998 | 0 | 0 | 0 | 1 | 0 | 1 | 0 | 0 | 1 | 1  | 0  | 1  | 1  | 0  | 1  | 1  | 0  | 1  | 1  | 0  | 0  | 1  | 11     | 34%   | Tak  |           |
| 8            | Robert | Wojcik | Robert   | 9001097998 | 1 | 0 | 1 | 0 | 1 | 1 | 1 | 0 | 0 | 1  | 1  | 1  | 0  | 0  | 1  | 1  | 1  | 1  | 0  | 0  | 1  | 0  | 12     | 38%   | Tak  |           |
| 9            | Robert | Wojcik | Robert   | 9001097998 | 1 | 0 | 1 | 0 | 0 | 1 | 0 | 0 | 1 | 1  | 0  | 1  | 0  | 0  | 1  | 0  | 1  | 1  | 0  | 0  | 2  | 0  | 11     | 34%   | Tak  |           |
| 10           | Robert | Wojcik | Robert   | 9001097998 | 1 | 0 | 0 | 1 | 0 | 1 | 1 | 0 | 0 | 0  | 0  | 1  | 0  | 0  | 1  | 0  | 0  | 1  | 1  | 1  | 1  | 1  | 11     | 34%   | Tak  |           |
| 16           | Robert | Wojcik | Robert   | 9001097998 | 1 | 0 | 0 | 0 | 1 | 0 | 0 | 1 | 1 | 1  | 0  | 1  | 1  | 1  | 0  | 0  | 0  | 1  | 0  | 1  | 0  | 0  | 10     | 31%   | Tak  |           |
| 17           | Robert | Wojcik | Robert   | 9001097998 | 1 | 0 | 1 | 0 | 0 | 1 | 0 | 0 | 0 | 1  | 0  | 0  | 1  | 1  | 0  | 0  | 1  | 1  | 0  | 0  | 0  | 2  | 10     | 31%   | Tak  |           |
| 18           | Robert | Wojcik | Robert   | 9001097998 | 0 | 0 | 1 | 1 | 0 | 0 | 0 | 0 | 0 | 0  | 0  | 0  | 0  | 0  | 1  | 0  | 0  | 0  | 0  | 0  | 0  | 0  | 3      | 9%    | Tak  |           |
| 19           | Robert | Wojcik | Robert   | 9001097998 | 1 | 0 | 0 | 0 | 0 | 0 | 0 | 0 | 0 | 0  | 0  | 1  | 1  | 1  | 0  | 0  | 0  | 1  | 0  | 1  | 0  | 0  | 6      | 19%   | Tak  |           |
| 20           | Robert | Wojcik | Robert   | 9001097998 | 0 | 0 | 1 | 0 | 0 | 1 | 1 | 1 | 1 | 1  | 0  | 1  | 1  | 1  | 1  | 0  | 1  | 1  | 0  | 0  | 1  | 0  | 13     | 41%   | Tak  |           |
| 21           | Robert | Wojcik | Robert   | 9001097998 | 1 | 1 | 0 | 0 | 1 | 0 | 1 | 0 | 0 | 0  | 0  | 1  | 0  | 0  | 1  | 0  | 1  | 1  | 1  | 1  | 1  | 0  | 11     | 34%   | Tak  |           |
| 22           | Robert | Wojcik | Robert   | 9001097998 | 0 | 1 | 0 | 0 | 0 | 0 | 0 | 0 | 0 | 1  | 0  | 0  | 1  | 0  | 0  | 0  | 1  | 1  | 1  | 1  | 0  | 0  | 7      | 22%   | Tak  |           |
| 23           | Robert | Wojcik | Robert   | 9001097998 | 1 | 1 | 1 | 0 | 1 | 0 | 0 | 0 | 1 | 0  | 0  | 1  | 1  | 0  | 1  | 1  | 0  | 1  | 1  | 0  | 2  | 0  | 13     | 41%   | Tak  |           |
| 24           | Robert | Wojcik | Robert   | 9001097998 | 1 | 0 | 0 | 0 | 1 | 0 | 0 | 0 | 0 | 0  | 0  | 1  | 1  | 0  | 0  | 1  | 0  | 0  | 0  | 0  | 0  | 0  | 5      | 16%   | Tak  |           |
| 25           | Robert | Wojcik | Robert   | 9001097998 | 1 | 0 | 1 | 0 | 0 | 0 | 1 | 0 | 0 | 1  | 0  | 1  | 1  | 1  | 0  | 0  | 1  | 1  | 1  | 1  | 1  | 0  | 12     | 38%   | Tak  |           |
| 26           | Robert | Wojcik | Robert   | 9001097998 | 0 | 0 | 1 | 1 | 1 | 0 | 0 | 1 | 0 | 0  | 0  | 0  | 0  | 0  | 1  | 1  | 0  | 0  | 1  | 0  | 0  | 0  | 7      | 22%   | Tak  |           |
| 27           | Robert | Wojcik | Robert   | 9001097998 | 1 | 0 | 1 | 0 | 0 | 1 | 1 | 1 | 1 | 1  | 1  | 1  | 1  | 1  | 0  | 1  | 1  | 1  | 1  | 0  | 1  | 1  | 17     | 53%   | Tak  |           |
| 29           | Robert | Wojcik | Robert   | 9001097998 | 1 | 0 | 1 | 1 | 0 | 0 | 1 | 0 | 1 | 1  | 0  | 1  | 1  | 1  | 1  | 0  | 1  | 1  | 0  | 1  | 1  | 5  | 19     | 59%   | Tak  |           |
| 30           | Robert | Wojcik | Robert   | 9001097998 | 0 | 0 | 0 | 0 | 1 | 1 | 0 | 1 | 0 | 0  | 0  | 1  | 1  | 0  | 0  | 0  | 0  | 1  | 0  | 1  | 1  | 3  | 11     | 34%   | Tak  |           |
| 31           | Robert | Wojcik | Robert   | 9001097998 | 1 | 0 | 0 | 0 | 0 | 1 | 1 | 1 | 1 | 1  | 0  | 0  | 1  | 1  | 1  | 0  | 0  | 1  | 1  | 0  | 0  | 6  | 16     | 50%   | Tak  |           |

# Wszystkie dane znajdziesz w pliku EXCEL

## Szukaj danych według opisów zakładek

### Informacja o wynikach egzaminu gimnazjalnego - szkoła

#### Typ wymagań - standardowy

|             | Część humanistyczna |     |                                    |     | Część matematyczno-przyrodnicza |     |                         |     | Języki obce                       |     |                                    |     |                                   |     |
|-------------|---------------------|-----|------------------------------------|-----|---------------------------------|-----|-------------------------|-----|-----------------------------------|-----|------------------------------------|-----|-----------------------------------|-----|
|             | Język polski        |     | Historia i wiedza o społeczeństwie |     | Matematyka                      |     | Przedmioty przyrodnicze |     | Język angielski poziom podstawowy |     | Język angielski poziom rozszerzony |     | Język niemiecki poziom podstawowy |     |
|             | Pkt                 | %   | Pkt                                | %   | Pkt                             | %   | Pkt                     | %   | Pkt                               | %   | Pkt                                | %   | Pkt                               | %   |
|             | 32                  | 100 | 33                                 | 100 | 30                              | 100 | 26                      | 100 | 40                                | 100 | 40                                 | 100 | 40                                | 100 |
| Klasa A     | 21,3                | 67  | 21,3                               | 65  | 13,7                            | 46  | 12,3                    | 47  | 23,1                              | 58  | 16,3                               | 41  | -                                 | -   |
| Klasa B     | 22,6                | 71  | 20,9                               | 63  | 13,8                            | 46  | 12,0                    | 46  | 23,3                              | 58  | 14,2                               | 36  | -                                 | -   |
| Klasa C     | 21,2                | 66  | 17,9                               | 54  | 10,7                            | 36  | 11,0                    | 42  | 22,7                              | 57  | 11,7                               | 29  | 19,5                              | 49  |
| Klasa D     | 27,5                | 86  | 26,5                               | 80  | 21,8                            | 73  | 16,8                    | 65  | 33,8                              | 85  | 27,5                               | 69  | 34,5                              | 86  |
| Szkoła      | 23,6                | 74  | 22,0                               | 67  | 15,5                            | 52  | 13,3                    | 51  | 26,2                              | 66  | 18,0                               | 45  | 27,0                              | 68  |
| Gmina       | 21,0                | 66  | 19,4                               | 59  | 13,8                            | 46  | 12,7                    | 49  | 23,9                              | 60  | 16,1                               | 40  | 21,2                              | 53  |
| Powiat      | 22,0                | 69  | 20,5                               | 62  | 14,1                            | 47  | 13,3                    | 51  | 25,6                              | 64  | 18,0                               | 45  | 20,2                              | 51  |
| Województwo | 21,9                | 68  | 20,9                               | 63  | 15,0                            | 50  | 13,4                    | 52  | 25,6                              | 64  | 18,2                               | 46  | 23,2                              | 58  |

### Procentowy udział punktów uzyskanych za rozwiązanie zadań z języka polskiego

| Wykonanie zadań w procentach | 1   | 2  | 3   | 4  | 5  | 6  | 7  | 8  | 9  | 10 | 11 | 12  | 13  | 14 | 15 | 16 | 17 | 18 | 19 | 20  | 21 | 22 |
|------------------------------|-----|----|-----|----|----|----|----|----|----|----|----|-----|-----|----|----|----|----|----|----|-----|----|----|
| Klasa A                      | 100 | 81 | 81  | 85 | 92 | 81 | 73 | 88 | 85 | 85 | 73 | 100 | 100 | 77 | 96 | 81 | 96 | 92 | 58 | 100 | 71 | 69 |
| Klasa B                      | 95  | 65 | 100 | 85 | 90 | 85 | 80 | 85 | 95 | 85 | 75 | 85  | 95  | 75 | 75 | 85 | 70 | 85 | 60 | 85  | 82 | 55 |
| Klasa C                      | 84  | 84 | 68  | 58 | 26 | 47 | 47 | 74 | 79 | 68 | 37 | 89  | 84  | 58 | 47 | 79 | 63 | 89 | 26 | 68  | 39 | 45 |
| Szkoła                       | 94  | 77 | 83  | 77 | 72 | 72 | 68 | 83 | 86 | 80 | 63 | 92  | 94  | 71 | 75 | 82 | 78 | 89 | 49 | 86  | 65 | 58 |
| Gmina                        | 92  | 63 | 81  | 73 | 72 | 72 | 73 | 80 | 81 | 79 | 54 | 90  | 92  | 71 | 73 | 74 | 77 | 87 | 62 | 83  | 63 | 53 |
| Powiat                       | 90  | 60 | 71  | 64 | 66 | 65 | 75 | 69 | 74 | 72 | 47 | 94  | 91  | 70 | 65 | 68 | 77 | 89 | 56 | 80  | 58 | 49 |
| Województwo                  | 91  | 61 | 69  | 67 | 66 | 67 | 76 | 72 | 77 | 75 | 49 | 94  | 91  | 74 | 68 | 70 | 79 | 90 | 58 | 83  | 63 | 53 |

Informacje o wynikach ucz. A1

Informacje o wynikach ucz. A7

GH-P1 - zadania

GH-P7 - zadania

GH-H1 - zadania

GH-H7 - zadania

GM-M1 - zadania

GM-M7 - zadania

Legenda zakładek: GH- P1- język polski; GH-H1 historia i was itd.



## Szukaj danych według opisów zakładek

| Wykonanie zadań w procentach | 1  | 2  | 3  | 4  | 5  | 6  | 7  | 8  | 9  | 10 | 11 |
|------------------------------|----|----|----|----|----|----|----|----|----|----|----|
| Klasa A                      | 81 | 90 | 67 | 71 | 68 | 73 | 87 | 72 | 85 | 49 | 46 |
| Klasa B                      | 72 | 88 | 60 | 59 | 55 | 65 | 77 | 68 | 70 | 60 | 27 |
| Klasa C                      | 69 | 75 | 59 | 63 | 44 | 65 | 69 | 49 | 64 | 35 | 31 |
| Szkoła                       | 75 | 85 | 63 | 65 | 57 | 68 | 79 | 64 | 74 | 48 | 36 |
| Gmina                        | 70 | 83 | 60 | 58 | 55 | 63 | 74 | 62 | 68 | 52 | 39 |
| Powiat                       | 66 | 76 | 61 | 51 | 48 | 60 | 70 | 57 | 63 | 47 | 36 |
| Województwo                  | 68 | 78 | 63 | 55 | 53 | 64 | 72 | 60 | 67 | 51 | 40 |

GA-P1 - Język angielski – poziom podstawowy

|                 |                 |                 |                 |                 |
|-----------------|-----------------|-----------------|-----------------|-----------------|
| GA-P1 - zadania | GA-P7 - zadania | GA-R1 - zadania | GA-R7 - zadania | GN-P1 - zadania |
|-----------------|-----------------|-----------------|-----------------|-----------------|

| Wykonanie zadań w procentach | 1  | 2  | 3  | 4  | 5  | 6  | 7  | 8  |
|------------------------------|----|----|----|----|----|----|----|----|
| Klasa A                      | 67 | 64 | 64 | 67 | 63 | 49 | 18 | 64 |
| Klasa B                      | 60 | 60 | 58 | 57 | 55 | 39 | 15 | 47 |
| Klasa C                      | 48 | 35 | 44 | 39 | 31 | 22 | 4  | 40 |
| Szkoła                       | 60 | 55 | 57 | 56 | 52 | 38 | 13 | 52 |
| Gmina                        | 59 | 56 | 62 | 50 | 54 | 34 | 9  | 46 |
| Powiat                       | 53 | 52 | 58 | 45 | 51 | 27 | 8  | 38 |
| Województwo                  | 57 | 56 | 61 | 48 | 53 | 32 | 11 | 45 |

|                 |                 |                 |                 |                 |
|-----------------|-----------------|-----------------|-----------------|-----------------|
| GA-P1 - zadania | GA-P7 - zadania | GA-R1 - zadania | GA-R7 - zadania | GN-P1 - zadania |
|-----------------|-----------------|-----------------|-----------------|-----------------|

GA-R1 - Język angielski – poziom rozszerzony



OKRĘGOWA  
KOMISJA  
EGZAMINACYJNA  
W KRAKOWIE

# OBIEG

Okręgowa Komisja Egzaminacyjna w Krakowie, os. Szkolne 37, 31-978 Kraków

[Strona główna](#) | [Najczęstsze pytania](#) | [Telefony](#)

- ➔ [Uczeń](#)
- ➔ [Dyrektor](#)
- ➔ [Organ prowadzący](#)
- ➔ [Organ nadzorujący](#)
- ➔ [Administrator](#)

PESEL:

Hasło:

[Loguj się](#) [Wyczyść](#)

Hasło uczniom wydaje dyrektor szkoły

## INFORMACJA DLA UCZNIĄ



# OBIEG

Okręgowa Komisja Egzaminacyjna w Krakowie, os. Szkolne 37, 31-978 Kraków

[Strona główna](#) | 
 [Najczęstsze pytania](#) | 
 [Telefony](#)

## UŻYTKOWNIK

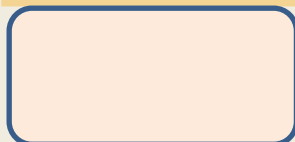

## INFORMACJE

[Komunikaty](#)

## EGZAMINY

[Podgląd deklaracji](#)

[Wyniki egzaminów](#)

Wybór sesji egzaminacyjnej  
[Zbiorcze zestawienie wyników](#)  
 Szczegółowe wyniki egzaminu  
 Porównanie wyniku na tle innych

[Egzaminy ustne](#)

[Powrót](#)

Drukuj

## Zbiorcze zestawienie wyników

**Imię i nazwisko:**   
**Sesja egzaminacyjna:** Sesja egzaminacyjna 2011/12  
**Typ egzaminu:** egzamin gimnazjalny  
**Informacja o zdaniu egzaminu:** -

| Wyniki zdawanych w ramach sesji egzaminów |  |         |      |           |     |      |
|---|--|---------|------|-----------|-----|------|
| Lp.                                       | Nazwa egzaminu   | Pisemny | Pkt  | Maks. pkt | %   | Zdał |
| 1.  | Egzamin gimnazjalny z języka polskiego                   | T       | 24,0 | 32,0      | 75% | -    |
| 2.  | Egzamin gimnazjalny z historii i wiedzy o społeczeństwie | T       | 22,0 | 33,0      | 67% | -    |
| 3.  | Egzamin gimnazjalny z matematyki                         | T       | 9,0  | 30,0      | 30% | -    |
| 4.  | Egzamin gimnazjalny z przedmiotów przyrodniczych         | T       | 16,0 | 26,0      | 62% | -    |
| 5.  | Egzamin gimnazjalny z języka niemieckiego - podstawowy   | T       | 31,0 | 40,0      | 78% | -    |
| 6.  | Egzamin gimnazjalny z języka niemieckiego - rozszerzony  | T       | 23,0 | 40,0      | 58% | -    |

## UŻYTKOWNIK

## INFORMACJE

### Komunikaty

## EGZAMINY

### Podgląd deklaracji

### Wyniki egzaminów

Wybór sesji egzaminacyjnej  
Zbiorcze zestawienie wyników  
[Szczegółowe wyniki egzaminu](#)

Porównanie wyniku na tle innych

### Egzaminy ustne

[Powrót](#)

[Drukuj](#)

## Szczegółowe wyniki egzaminu

|                             |  |  |  |
|-----------------------------|--|--|--|
| <b>Imię i nazwisko:</b>     |  |  |  |
| <b>Sesja egzaminacyjna:</b> | Sesja egzaminacyjna 2011/12            |  |  |
| <b>Typ egzaminu:</b>        | egzamin gimnazjalny                    |  |  |
| <b>Egzamin:</b>             | Egzamin gimnazjalny z języka polskiego | <input type="button" value="Wybierz"/> |  |
| <b>Wynik:</b>               | 75%(24,0/32,0)                         |  |  |

**Arkusze** GH-PB1-122

| Wyniki dla poszczególnych zadań egzaminacyjnych |           |          |     |           |  |  |
|---|-----------|----------|-----|-----------|--|--|
| Nr zadania                                      | Odpowiedź | Poprawna | Pkt | Maks. pkt |  |  |
| 1   | A         | A        | 1,0 | 1,0       |  |  |
| 2   | F         | D        | 0,0 | 1,0       |  |  |
| 3   | A         | C        | 0,0 | 1,0       |  |  |
| 4   | D         | D        | 1,0 | 1,0       |  |  |
| 5   | D         | D        | 1,0 | 1,0       |  |  |
| 6   | A         | A        | 1,0 | 1,0       |  |  |
| 7   | B         | B        | 1,0 | 1,0       |  |  |
| 8   | A         | A        | 1,0 | 1,0       |  |  |
| 9   | D         | D        | 1,0 | 1,0       |  |  |
| 10  | B         | B        | 1,0 | 1,0       |  |  |
| 11  | C         | C        | 1,0 | 1,0       |  |  |
| 12  | A         | A        | 1,0 | 1,0       |  |  |
| 13  | C         | C        | 1,0 | 1,0       |  |  |
| 14  | C         | C        | 1,0 | 1,0       |  |  |
| 15  | B         | B        | 1,0 | 1,0       |  |  |
| 16  | B         | D        | 0,0 | 1,0       |  |  |
| 17  | C         | C        | 1,0 | 1,0       |  |  |
| 18  | C         | A        | 0,0 | 1,0       |  |  |
| 19  | B         | B        | 1,0 | 1,0       |  |  |
| 20  | C         | C        | 1,0 | 1,0       |  |  |
| 21  |           |          | 2,0 | 2,0       |  |  |
| 22  |           |          | 6,0 | 10,0      |  |  |

[Zobacz treść zadań egzaminacyjnych z tego arkusza](#)

|                             |  |
|-----------------------------|--|
| <b>Sesja egzaminacyjna:</b> | Sesja egzaminacyjna 2011/12  |
| <b>Typ egzaminu:</b>        | egzamin gimnazjalny  |
| <b>Egzamin:</b>             | Egzamin gimnazjalny z języka polskiego <span style="float: right;">▼ <b>Wybierz</b></span> |
| <b>Wynik:</b>               | 75%(24,0/32,0)   |

**Arkusz**

| Wyniki dla poszczególnej odpowiedzi |           | Wyniki dla poszczególnych zadań |      |
|-------------------------------------|-----------|---------------------------------|------|
| Nr zadania                          | Odpowiedź |                                 |      |
| 1                                   | A         |                                 |      |
| 2                                   | F         |                                 |      |
| 3                                   | A         |                                 |      |
| 4                                   | D         |                                 |      |
| 5                                   | D         |                                 |      |
| 6                                   | A         |                                 |      |
| 7                                   | B         |                                 |      |
| 8                                   | A         |                                 |      |
| 9                                   | D         |                                 |      |
| 10                                  | B         |                                 |      |
| 11                                  | C         |                                 |      |
| 12                                  | A         | A                               | 1,0  |
| 13                                  | C         | C                               | 1,0  |
| 14                                  | C         | C                               | 1,0  |
| 15                                  | B         | B                               | 1,0  |
| 16                                  | B         | D                               | 0,0  |
| 17                                  | C         | C                               | 1,0  |
| 18                                  | C         | A                               | 0,0  |
| 19                                  | B         | B                               | 1,0  |
| 20                                  | C         | C                               | 1,0  |
| 21                                  |           |                                 | 2,0  |
| 22                                  |           |                                 | 6,0  |
|                                     |           |                                 | 10,0 |

Zobacz treść zadań egzaminacyjnych z tego arkusza

✕

Otwieranie Arkusz\_GH-P1-122\_wersjaB.pdf

Rozpoczęto pobieranie pliku:

**Arkusz\_GH-P1-122\_wersjaB.pdf**  
 Typ pliku: Adobe Acrobat 7.0 Document (479 KB)  
 Adres: <https://www.oke.krakow.pl>

Po zakończeniu pobierania:

Otwórz za pomocą Adobe Acrobat 7.0 (domyślny) ▼

Zapisz plik

Zapamiętaj tę decyzję dla wszystkich plików tego typu

OK
Anuluj

UZUPELNI UCZEŃ

KOD UCZNIĄ

PESEL

miejsce  
na naklejkę  
z kodem

EGZAMIN  
W KLASIE TRZECIEJ GIMNAZJUM  
CZĘŚĆ HUMANISTYCZNA  
JĘZYK POLSKI

Instrukcja dla ucznia

- Sprawdź, czy zestaw zadań zawiera 12 stron (zadania 1–22). Ewentualny brak stron lub inne usterki zgłoś nauczycielowi.
  - Na tej stronie wpisz swój kod, numer PESEL i naklejkę z kodem.
  - Na karcie odpowiedzi wpisz swój kod i numer PESEL, wypełnij matrycę znaków oraz naklejkę z kodem.
  - Czytaj uważnie wszystkie teksty i zadania. Wykonuj zadania zgodnie z poleceniami.
  - Rozwiązania zadań zapisuj długopisem lub piórem z czarnym tuszem/atramentem. Nie używaj korektora.
  - W arkuszu znajdują się różne typy zadań. Rozwiązania zadań zamkniętych zaznaczaj na karcie odpowiedzi w następujący sposób:
    - wybierz jedną z podanych odpowiedzi i zamaluj kratkę z odpowiadającą jej literą, np. gdy wybrałeś odpowiedź A:

|                                     |                          |                          |                          |                          |
|-------------------------------------|--------------------------|--------------------------|--------------------------|--------------------------|
| <input checked="" type="checkbox"/> | <input type="checkbox"/> | <input type="checkbox"/> | <input type="checkbox"/> | <input type="checkbox"/> |
| A                                   | B                        | C                        | D                        | E                        |

    - wybierz właściwą odpowiedź i zamaluj kratkę z odpowiednimi literami, np. gdy wybrałeś odpowiedź FP lub NT:

|                          |                          |                                     |                          |     |                          |                          |                          |                          |
|--------------------------|--------------------------|-------------------------------------|--------------------------|-----|--------------------------|--------------------------|--------------------------|--------------------------|
| <input type="checkbox"/> | <input type="checkbox"/> | <input checked="" type="checkbox"/> | <input type="checkbox"/> | lub | <input type="checkbox"/> | <input type="checkbox"/> | <input type="checkbox"/> | <input type="checkbox"/> |
| FP                       | PP                       | NP                                  | PP                       |     | TT                       | TN                       | NT                       | TT                       |

    - do informacji oznaczonych właściwą literą dobrać informacje oznaczone liczbą lub literą i zamaluj odpowiednią kratkę, np. gdy wybrałeś literę B i liczbę 1 lub litery NB:

|                          |                          |                                     |                          |     |                          |                          |                          |                          |                          |
|--------------------------|--------------------------|-------------------------------------|--------------------------|-----|--------------------------|--------------------------|--------------------------|--------------------------|--------------------------|
| <input type="checkbox"/> | <input type="checkbox"/> | <input checked="" type="checkbox"/> | <input type="checkbox"/> | lub | <input type="checkbox"/> | <input type="checkbox"/> | <input type="checkbox"/> | <input type="checkbox"/> | <input type="checkbox"/> |
| A1                       | A2                       | B1                                  | B2                       |     | TA                       | TB                       | TC                       | NA                       | NB                       |
  - Staraj się nie popełniać błędów przy zaznaczaniu odpowiedzi, ale jeśli się pomylił, błędne zaznaczenie otocz kółkiem i zaznacz inną odpowiedź, np.
- |                                     |                          |                          |                                     |                          |
|-------------------------------------|--------------------------|--------------------------|-------------------------------------|--------------------------|
| <input checked="" type="checkbox"/> | <input type="checkbox"/> | <input type="checkbox"/> | <input checked="" type="checkbox"/> | <input type="checkbox"/> |
| A                                   | B                        | C                        | D                                   | E                        |
- Rozwiązania zadań otwartych zapisz czytelnie i starannie w wyznaczonych miejscach. Pomyłki przekreślaj.
  - Rozwiązując zadania, możesz wykorzystać miejsce opatrzone napisem **Bruďnopis**. Zapisy w brudnopisie nie będą sprawdzane i oceniane.

Powodzenia!

UZUPELNI ZESPÓŁ  
NADZORUJĄCY

dysleksja

KWIECIEŃ 2012

Czas pracy:  
90 minut



GH-P1-122

Zadanie 5.

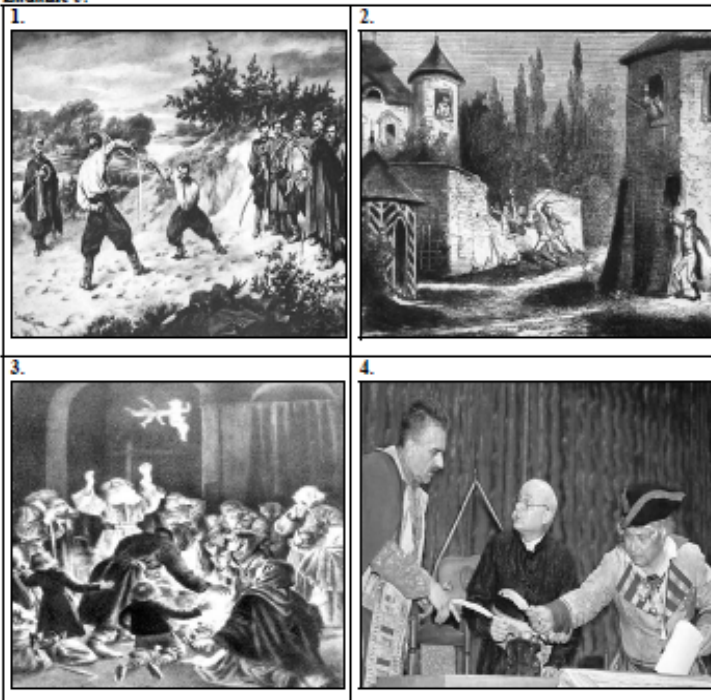

Na których ilustracjach zostały przedstawione sceny z *Zemsty*? Wskaż właściwą odpowiedź.

- A. 1i2      B. 2i3      C. 3i4      D. 2i4

Zadanie 6.

W tabeli zamieszczono informacje dotyczące *Zemsty*. Rozstrzygnij, która z nich jest **fałszywa**. Zaznacz F we właściwym miejscu.

|    |   |   |
|----|---|---|
| 1. | Utwór kończy się sceną pojedynku Cześnika z Rejentem.                                     | F |
| 2. | Cześnik i Rejent mają swoje ulubione powiedzonka i często wplatają je w tok wypowiedzi.   | F |
| 3. | Słowami: „tych dwóch ludzi – ogień, woda” Papkin charakteryzuje Cześnika i Rejenta.       | F |
| 4. | Autor nadał głównym postaciom komedii nazwiska uwydatniające ich charakterystyczne cechy. | F |

**PRZENIEŚ ROZWIĄZANIA NA KARTĘ ODPOWIEDZI!**

Zobacz treść zadań egzaminacyjnych

|                             |   |
|-----------------------------|---|
| <b>Sesja egzaminacyjna:</b> | Sesja egzaminacyjna 2011/12   |
| <b>Typ egzaminu:</b>        | egzamin gimnazjalny   |
| <b>Egzamin:</b>             | Egzamin gimnazjalny z przedmiotów przyrodniczych <span style="float: right;">▼ Wybierz</span> |
| <b>Wynik:</b>               | 75% (24,0/32,0)   |

**Rozkłady wyników**  
W szkole

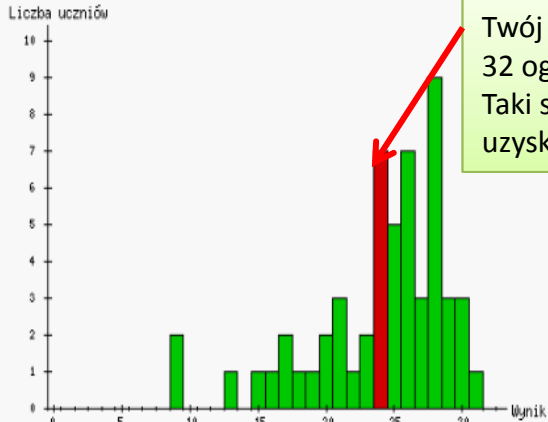

**W powiecie**

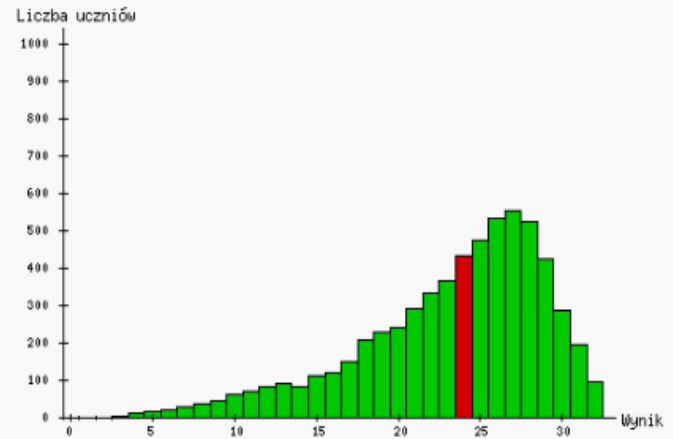

**W gminie**

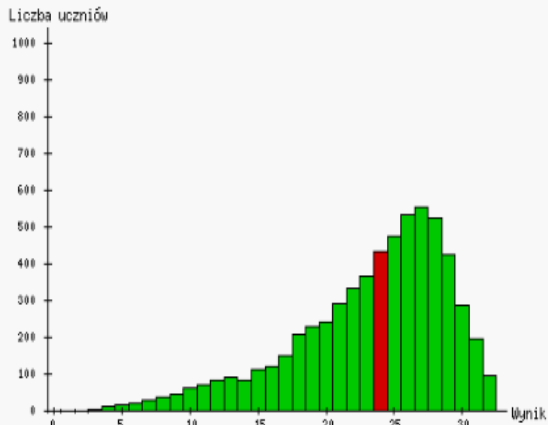

**W województwie**

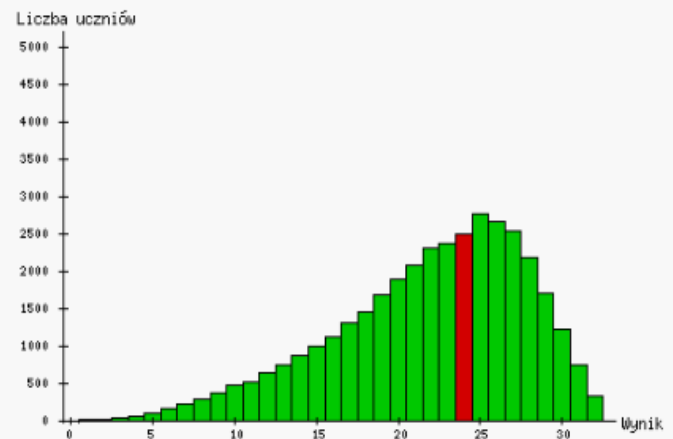

Sprawdź pozycję swojego wyniku z każdego egzaminu na tle wszystkich uczniów w szkole, gminie, powiecie, województwie

**PUBLICZNIE DOSTĘPNE INFORMACJE  
NA STRONIE [WWW.OKE.KRAKOW.PL](http://WWW.OKE.KRAKOW.PL)**



# Okręgowa Komisja Egzaminacyjna w Krakowie

[Strona główna](#)[O OKE](#)[OBIEG](#)[Umowy](#)[Pomoc](#)[Linki](#) Szukaj

zaawansowane szukanie

Witaj na stronach Okręgowej Komisji Egzaminacyjnej w Krakowie  
wtorek, 26-06-2012 godz. 13:08

## Filmy o egzaminach

- [Matura 2012](#)
- [Egzamin gimnazjalny 2012](#)

## Kursy Moodle

- [Egzaminatorzy](#)
- [Egzaminy](#)

## Organizacja

- [System OBIEG](#)
- [Lista POP \(zawodowy\)](#)
- [Lista POP \(matura\)](#)
- [Lista POP \(sp i gim\)](#)
- [Informacje i druki](#)
- [Dostosowanie egzaminów do potrzeb ucznia](#)
- [Wymiana dokumentów i wystawianie duplikatów](#)

## Egzaminy

- [Sprawdzian w klasie VI](#)
- [Egzamin gimnazjalny](#)
- [Egzamin maturalny](#)
- [Egzamin zawodowy](#)
- [Egzaminy eksternistyczne](#)

## Prace badawcze

- [Wyniki egzaminów](#)
- [Badania, opracowania, raporty](#)

## Wyniki egzaminów

### SESJA EGZAMINACYJNA 2012

#### Sprawdzian

#### Jak prezentujemy wyniki Sprawdzianu w 2012 roku?

- Wstępna informacja o wynikach sprawdzianu w 2012 roku - województwo: lubelskie, małopolskie, podkarpackie
- Sprawozdanie ze sprawdzianu w szóstej klasie szkoły podstawowej w 2012 roku
- Skala staninowa dla uczniów i szkół - 2002-2012
- Wyniki uczniów i szkół podstawowych w powiatach w 2012 roku
- Wyniki uczniów i szkół podstawowych w gminach w 2012 roku
- [Wyniki szkół podstawowych w latach 2002 - 2012](#)
  - województwo lubelskie
  - województwo małopolskie
  - województwo podkarpackie
- [Wyniki szkół podstawowych w roku 2012](#)
  - województwo lubelskie
  - województwo małopolskie
  - województwo podkarpackie

#### Egzamin gimnazjalny

- Wstępna informacja o wynikach egzaminu gimnazjalnego w 2012 roku
- Sprawozdanie z egzaminu gimnazjalnego w 2012 roku
- Wyniki uczniów w powiatach w 2012 roku
- Wyniki uczniów w gminach w 2012 roku
- Wyniki szkół gimnazjalnych w części humanistycznej i matematyczno-przyrodniczej w 2012 roku
  - województwo lubelskie
  - województwo małopolskie
  - województwo podkarpackie
- Wyniki szkół gimnazjalnych w części językowej w 2012 roku
  - województwo lubelskie
  - województwo małopolskie
  - województwo podkarpackie

## SPIS TREŚCI

|  |    |
|--|----|
| WPROWADZENIE.....  | 4  |
| ORGANIZACJA I PRZEBIEG EGZAMINU GIMNAZJALNEGO.....   | 7  |
| DANE STATYSTYCZNE SZKÓŁ I UCZNIÓW .....  | 11 |
| Liczba szkół i uczniów .....   | 11 |
| Płeć uczniów.....  | 11 |
| Lokalizacja szkoły - wielkość miejscowości, w której uczyli się piszący .....  | 11 |
| Liczba oddziałów w szkole.....   | 12 |
| Status szkoły, w której uczyli się piszący - szkoły publiczne i niepubliczne.....  | 13 |
| <br>   |    |
| CZĘŚĆ I. EGZAMIN W CZĘŚCI HUMANISTYCZNEJ.....  | 14 |
| I.1. OPIS ARKUSZY – JĘZYK POLSKI.....  | 15 |
| I.2. Dane statystyczne uczniów przystępujących do egzaminu gimnazjalnego<br>w części humanistycznej – Język polski.....                        | 17 |
| I.3. Wyniki uczniów piszących arkusz standardowy – Język polski .....  | 18 |
| Podstawowe miary statystyczne .....  | 18 |
| Wyniki uczniów za poszczególne zadania.....  | 19 |
| Wyniki uczniów według lokalizacji szkół.....   | 22 |
| Wyniki uczniów z uwzględnieniem płci.....  | 23 |
| Wyniki uczniów bez dysleksji i z dysleksją rozwojową.....  | 23 |
| I.4. Wyniki uczniów piszących arkusze dostosowane – Język polski .....   | 25 |
| Wyniki uczniów słabowidzących i niewidomych (arkusze GH-P4-122, GH-P5-122, GH-P6-122).....   | 25 |
| Wyniki uczniów słabosłyszących i niesłyszących (arkusz GH-P7-122).....   | 26 |
| Wyniki uczniów z upośledzeniem w stopniu lekkim (arkusz GH-P8-122).....  | 27 |
| I.5. Wyniki szkół.....   | 30 |
| Podstawowe miary statystyczne dla szkół.....   | 30 |
| Wyniki szkół według lokalizacji.....   | 30 |
| Wyniki szkół publicznych i niepublicznych.....   | 31 |
| I.6. OPIS ARKUSZY – HISTORIA I WIEDZA O SPOŁECZEŃSTWIE.....  | 32 |
| I.7. Dane statystyczne uczniów przystępujących do egzaminu gimnazjalnego<br>w części humanistycznej – historia i wiedza o społeczeństwie ..... | 34 |
| I.8. Wyniki uczniów piszących arkusz standardowy – historia i wiedza o społeczeństwie.....   | 35 |
| Podstawowe miary statystyczne.....   | 35 |
| Wyniki uczniów z poszczególnych przedmiotów .....  | 36 |
| Wyniki uczniów za poszczególne zadania.....  | 37 |
| Wyniki uczniów według lokalizacji szkół.....   | 39 |
| Wyniki uczniów z uwzględnieniem płci.....  | 40 |
| Wyniki uczniów bez dysleksji i z dysleksją rozwojową.....  | 40 |
| I.9. Wyniki uczniów piszących arkusze dostosowane – historia i wiedza o społeczeństwie.....  | 42 |
| Wyniki uczniów słabowidzących i niewidomych (arkusze GH-H4-122, GH-H5-122, GH-H6-122).....   | 42 |
| Wyniki uczniów słabosłyszących i niesłyszących (arkusz GH-H7-122).....   | 43 |
| Wyniki uczniów z upośledzeniem w stopniu lekkim (arkusz GH-H8-122).....  | 44 |
| I.10. Wyniki szkół.....  | 48 |
| Podstawowe miary statystyczne dla szkół.....   | 48 |
| Wyniki szkół według lokalizacji.....   | 48 |
| Wyniki szkół publicznych i niepublicznych.....   | 49 |



OKRĘGOWA KOMISJA EGZAMINACYJNA W KRAKOWIE

Wydział Badań i Analiz

### Sprawozdanie z egzaminu gimnazjalnego w 2012 roku

Zapraszamy do przeczytania.  
Prezentujemy wyniki według:  
zdawanych egzaminów i typów arkuszy;  
- wyniki uczniów  
- wyniki szkół.



## Średnie wyniki szkół gimnazjalnych w powiatach w 2012 roku

Prezentowane wyniki zostały obliczone z uwzględnieniem wyłącznie arkusza standardowego.

### CZĘŚĆ HUMANISTYCZNA – WOJEWÓDZTWO LUBELSKIE

Tabela 1. Średnie wyniki uczniów w powiatach – część humanistyczna

| Powiat        | Zakres: język polski    |                           |                                    |                         |         |         | Zakres: historia i wiedza o społeczeństwie |                           |                                    |                         |         |         |
|---------------|-------------------------|---------------------------|------------------------------------|-------------------------|---------|---------|--|---------------------------|------------------------------------|-------------------------|---------|---------|
|               | Średni wynik w punktach | Średni wynik w procentach | Liczba przystępujących do egzaminu | Liczba szkół z wynikiem |         |         | Średni wynik w punktach                    | Średni wynik w procentach | Liczba przystępujących do egzaminu | Liczba szkół z wynikiem |         |         |
|               |                         |                           |                                    | niskim                  | średnim | wysokim |  |                           |                                    | niskim                  | średnim | wysokim |
| bialski       | 20,51                   | 64,10                     | 1408                               | 8                       | 15      | 5       | 19,70                                      | 59,69                     | 1408                               | 3                       | 22      | 3       |
| biłgorajski   | 21,83                   | 68,22                     | 1220                               | 3                       | 14      | 11      | 20,64                                      | 62,54                     | 1220                               | 2                       | 19      | 7       |
| chełmski      | 20,09                   | 62,79                     | 943                                | 3                       | 18      | 1       | 18,59                                      | 56,34                     | 943                                | 11                      | 11      | 0       |
| hrubieszowski | 20,62                   | 64,45                     | 744                                | 6                       | 11      | 2       | 19,11                                      | 57,92                     | 744                                | 9                       | 8       | 2       |
| janowski      | 21,94                   | 68,56                     | 600                                | 1                       | 8       | 8       | 20,17                                      | 61,12                     | 600                                | 2                       | 12      | 3       |
| krasnostawski | 21,20                   | 66,26                     | 686                                | 2                       | 15      | 3       | 19,91                                      | 60,34                     | 686                                | 2                       | 14      | 4       |
| kraśnicki     | 20,96                   | 65,49                     | 1091                               | 4                       | 11      | 4       | 19,28                                      | 58,41                     | 1091                               | 5                       | 10      | 4       |
| lubartowski   | 21,11                   | 65,96                     | 1033                               | 1                       | 12      | 5       | 19,61                                      | 59,44                     | 1033                               | 5                       | 12      | 1       |
| lubelski      | 20,63                   | 64,47                     | 1495                               | 5                       | 17      | 7       | 19,12                                      | 57,93                     | 1495                               | 9                       | 14      | 6       |
| łęczyński     | 20,84                   | 65,12                     | 669                                | 2                       | 7       | 0       | 19,17                                      | 58,11                     | 669                                | 2                       | 7       | 0       |
| łukowski      | 20,86                   | 65,20                     | 1436                               | 7                       | 16      | 7       | 19,73                                      | 59,79                     | 1436                               | 9                       | 14      | 7       |
| opolski       | 20,33                   | 63,53                     | 672                                | 2                       | 8       | 0       | 18,82                                      | 57,03                     | 672                                | 3                       | 6       | 1       |
| parczewski    | 19,83                   | 61,96                     | 394                                | 3                       | 4       | 0       | 19,20                                      | 58,18                     | 394                                | 3                       | 4       | 0       |
| puławski      | 21,25                   | 66,41                     | 1311                               | 6                       | 13      | 8       | 20,37                                      | 61,71                     | 1311                               | 6                       | 15      | 6       |
| radzyński     | 20,52                   | 64,14                     | 793                                | 4                       | 5       | 5       | 19,32                                      | 58,56                     | 793                                | 2                       | 10      | 2       |
| rycki         | 21,10                   | 65,94                     | 670                                | 2                       | 10      | 2       | 20,03                                      | 60,71                     | 670                                | 1                       | 12      | 1       |

## Średnie wyniki szkół gimnazjalnych w gminach w 2012 roku

Prezentowane wyniki zostały obliczone z uwzględnieniem wyłącznie arkusza standardowego.

### CZĘŚĆ HUMANISTYCZNA – WOJEWÓDZTWO LUBELSKIE

Tabela 1. Średnie wyniki uczniów w gminach – część humanistyczna

| Powiat  | Gmina                  | Zakres: język polski    |                           |                                    |                         |         |         | Zakres: historia i wiedza o społeczeństwie |                           |                                    |                         |         |         |
|---------|------------------------|-------------------------|---------------------------|------------------------------------|-------------------------|---------|---------|--|---------------------------|------------------------------------|-------------------------|---------|---------|
|         |                        | Średni wynik w punktach | Średni wynik w procentach | Liczba przystępujących do egzaminu | Liczba szkół z wynikiem |         |         | Średni wynik w punktach                    | Średni wynik w procentach | Liczba przystępujących do egzaminu | Liczba szkół z wynikiem |         |         |
|         |                        |                         |                           |                                    | niskim                  | średnim | wysokim |  |                           |                                    | niskim                  | średnim | wysokim |
| białski | m. Międzyrzec Podlaski | 21,82                   | 68,17                     | 217                                | 0                       | 2       | 1       | 20,14                                      | 61,02                     | 217                                | 0                       | 3       | 0       |
|         | m. Terespol            | 19,73                   | 61,66                     | 74                                 | 1                       | 1       | 0       | 20,74                                      | 62,86                     | 74                                 | 1                       | 0       | 1       |
|         | Biała Podlaska         | 18,01                   | 56,28                     | 115                                | 2                       | 0       | 0       | 18,07                                      | 54,76                     | 115                                | 1                       | 1       | 0       |
|         | Drelów                 | 19,05                   | 59,54                     | 78                                 | 1                       | 1       | 0       | 18,56                                      | 56,25                     | 78                                 | 0                       | 2       | 0       |
|         | Janów Podlaski         | 20,62                   | 64,44                     | 58                                 | 0                       | 1       | 0       | 20,45                                      | 61,96                     | 58                                 | 0                       | 1       | 0       |
|         | Kodeń                  | 21,22                   | 66,32                     | 45                                 | 0                       | 1       | 0       | 20,27                                      | 61,41                     | 45                                 | 0                       | 1       | 0       |
|         | Konstantynów           | 18,50                   | 57,81                     | 46                                 | 1                       | 0       | 0       | 18,15                                      | 55,01                     | 46                                 | 0                       | 1       | 0       |
|         | Leśna Podlaska         | 18,21                   | 56,92                     | 61                                 | 1                       | 0       | 0       | 18,16                                      | 55,04                     | 61                                 | 0                       | 1       | 0       |
|         | Łomazy                 | 21,79                   | 68,08                     | 75                                 | 0                       | 1       | 0       | 21,84                                      | 66,18                     | 75                                 | 0                       | 0       | 1       |
|         | Międzyrzec Podlaski    | 19,73                   | 61,67                     | 143                                | 1                       | 2       | 0       | 19,20                                      | 58,19                     | 143                                | 0                       | 3       | 0       |
|         | Piszczac               | 21,81                   | 68,15                     | 114                                | 0                       | 1       | 1       | 20,00                                      | 60,61                     | 114                                | 0                       | 2       | 0       |
|         | Rokitno                | 17,44                   | 54,51                     | 43                                 | 1                       | 0       | 0       | 17,53                                      | 53,14                     | 43                                 | 1                       | 0       | 0       |
|         | Rossosz                | 24,18                   | 75,57                     | 33                                 | 0                       | 0       | 1       | 22,24                                      | 67,40                     | 33                                 | 0                       | 0       | 1       |
|         | Sławatycze             | 20,85                   | 65,15                     | 33                                 | 0                       | 1       | 0       | 19,94                                      | 60,42                     | 33                                 | 0                       | 1       | 0       |
|         | Sosnówka               | 22,59                   | 70,59                     | 34                                 | 0                       | 0       | 1       | 19,76                                      | 59,89                     | 34                                 | 0                       | 1       | 0       |
|         | Terespol               | 20,59                   | 64,34                     | 61                                 | 0                       | 2       | 0       | 19,92                                      | 60,36                     | 61                                 | 0                       | 2       | 0       |
|         | Tuczna                 | 21,10                   | 65,92                     | 42                                 | 0                       | 1       | 0       | 18,17                                      | 55,05                     | 42                                 | 0                       | 1       | 0       |
|         | Wisznice               | 20,46                   | 63,94                     | 76                                 | 0                       | 1       | 0       | 20,37                                      | 61,72                     | 76                                 | 0                       | 1       | 0       |
| Zalesie | 22,90                  | 71,56                   | 60                        | 0                                  | 0                       | 1       | 20,93   | 63,43                                      | 60                        | 0                                  | 1                       | 0       |         |

| POWIAT    | GMINA     | NAZWA SZKOŁY   | MIJSCOWOŚĆ         | ULICA                       | LICZBA UCZNIÓW - ARKUSZ STANDARDOWY | PROCENT UCZNIÓW Z DYSLEKSJĄ | JĘZYK POLSKI (%) | JĘZYK POLSKI W SKALI STANINOWEJ | HISTORIA I WOS (%) | HISTORIA I WOS W SKALI STANINOWEJ | MATEMATYKA (%) | MATEMATYKA W SKALI STANINOWEJ | PRZEDMIOTY PRZYRODNICZE (%) | PRZEDMIOTY PRZYRODNICZE W SKALI STANINOWEJ | CZĘŚĆ HUMANISTYCZNA (%) | CZĘŚĆ MATEMATYCZNO-PRZYRODNICZA (%) |
|-----------|-----------|--|--------------------|-----------------------------|-------------------------------------|-----------------------------|------------------|---------------------------------|--------------------|-----------------------------------|----------------|-------------------------------|-----------------------------|--|-------------------------|-------------------------------------|
| bocheński | m.Bochnia | Gimnazjum nr 2 w Bochni im. Cypriana Kamila Norwida          | Bochnia            | gen. Tadeusza Jakubowskiego | 115                                 | 11                          | 72,0             | 7                               | 66,4               | 7                                 | 58,6           | 7                             | 54,3                        | 7  | 69,1                    | 56,6                                |
| bocheński | m.Bochnia | Gimnazjum nr 1 w Bochni                                      | Bochnia            | Bernardyńska                | 191                                 | 20                          | 71,9             | 7                               | 68,2               | 7                                 | 63,9           | 8                             | 54,9                        | 7  | 70,0                    | 59,8                                |
| bocheński | Bochnia   | Gimnazjum w Gawłowie   | Gawłów             |                             | 29                                  | 17                          | 64,1             | 5                               | 56,4               | 4                                 | 48,3           | 6                             | 45,8                        | 4  | 60,2                    | 47,1                                |
| bocheński | Bochnia   | Gimnazjum w Proszówkach                                      | Proszówki          |                             | 34                                  | 0                           | 56,6             | 3                               | 51,8               | 3                                 | 42,9           | 4                             | 46,5                        | 4  | 54,2                    | 44,6                                |
| bocheński | Bochnia   | Gimnazjum w Nieszkwicach Wielkich                            | Nieszkwice Wielkie |                             | 22                                  | 27                          | 79,5             | 8                               | 68,0               | 7                                 | 76,8           | 9                             | 63,8                        | 8  | 73,7                    | 70,8                                |
| bocheński | Bochnia   | Gimnazjum w Łąpczycy   | Łąpczyca           |                             | 33                                  | 6                           | 69,8             | 6                               | 60,8               | 5                                 | 45,5           | 5                             | 51,0                        | 6  | 65,2                    | 48,1                                |
| bocheński | Bochnia   | Zespół Szkół Gminnych w Siedlcu - Gimnazjum w Siedlcu        | Siedlec            |                             | 18                                  | 33                          | 55,0             | 3                               | 60,1               | 5                                 | 45,9           | 5                             | 46,8                        | 4  | 57,6                    | 46,3                                |
| bocheński | Bochnia   | Zespół Szkół Gminnych w Pogwizdowie, Gimnazjum w Pogwizdowie | Pogwizdów          |                             | 11                                  | 45                          | 62,2             | 4                               | 58,7               | 5                                 | 44,2           | 5                             | 67,8                        | 9  | 60,4                    | 55,2                                |
| bocheński | Bochnia   | Zespół Szkół Gminnych w Damienicach, Gimnazjum w Damienicach | Damienice          |                             | 14                                  | 7                           | 71,2             | 7                               | 68,0               | 7                                 | 52,6           | 7                             | 58,5                        | 8  | 69,6                    | 55,4                                |
| bocheński | Bochnia   | Zespół Szkół Gminnych w Nieszkwicach Małych. Gimnazjum       | Nieszkwice Małe    |                             | 18                                  | 6                           | 63,7             | 5                               | 63,5               | 6                                 | 46,1           | 5                             | 46,6                        | 4  | 63,6                    | 46,3                                |
| bocheński | Bochnia   | Gimnazjum  |                    |                             | 22                                  | 27                          | 79,5             | 8                               | 68,0               | 7                                 | 76,8           | 9                             | 63,8                        | 8  | 73,7                    | 70,8                                |
| bocheński | Bochnia   | Zespół Szkół Gminnych w Siedlcu - Gimnazjum w Siedlcu        | Siedlec            |                             | 18                                  | 33                          | 55,0             | 3                               | 60,1               | 5                                 | 45,9           | 5                             | 46,8                        | 4  | 57,6                    | 46,3                                |
| bocheński | Bochnia   | Zespół Szkół Gminnych w Pogwizdowie, Gimnazjum w Pogwizdowie | Pogwizdów          |                             | 11                                  | 45                          | 62,2             | 4                               | 58,7               | 5                                 | 44,2           | 5                             | 67,8                        | 9  | 60,4                    | 55,2                                |
| bocheński | Bochnia   | Zespół Szkół Gminnych w Damienicach, Gimnazjum w Damienicach | Damienice          |                             | 14                                  | 7                           | 71,2             | 7                               | 68,0               | 7                                 | 52,6           | 7                             | 58,5                        | 8  | 69,6                    | 55,4                                |
| bocheński | Bochnia   | Zespół Szkół Gminnych w Nieszkwicach Małych. Gimnazjum       | Nieszkwice Małe    |                             | 18                                  | 6                           | 63,7             | 5                               | 63,5               | 6                                 | 46,1           | 5                             | 46,6                        | 4  | 63,6                    | 46,3                                |
| bocheński | Bochnia   | Gimnazjum  |                    |                             | 22                                  | 27                          | 79,5             | 8                               | 68,0               | 7                                 | 76,8           | 9                             | 63,8                        | 8  | 73,7                    | 70,8                                |
| bocheński | Bochnia   | Zespół Szkół Gminnych w Siedlcu - Gimnazjum w Siedlcu        | Siedlec            |                             | 18                                  | 33                          | 55,0             | 3                               | 60,1               | 5                                 | 45,9           | 5                             | 46,8                        | 4  | 57,6                    | 46,3                                |
| bocheński | Bochnia   | Zespół Szkół Gminnych w Pogwizdowie, Gimnazjum w Pogwizdowie | Pogwizdów          |                             | 11                                  | 45                          | 62,2             | 4                               | 58,7               | 5                                 | 44,2           | 5                             | 67,8                        | 9  | 60,4                    | 55,2                                |
| bocheński | Bochnia   | Zespół Szkół Gminnych w Damienicach, Gimnazjum w Damienicach | Damienice          |                             | 14                                  | 7                           | 71,2             | 7                               | 68,0               | 7                                 | 52,6           | 7                             | 58,5                        | 8  | 69,6                    | 55,4                                |
| bocheński | Bochnia   | Zespół Szkół Gminnych w Nieszkwicach Małych. Gimnazjum       | Nieszkwice Małe    |                             | 18                                  | 6                           | 63,7             | 5                               | 63,5               | 6                                 | 46,1           | 5                             | 46,6                        | 4  | 63,6                    | 46,3                                |
| bocheński | Drwinia   | Pu...  |                    |                             |                                     |                             |                  |                                 |                    |                                   |                |                               |                             |  |                         |                                     |
| bocheński | Drwinia   | Ze...  |                    |                             |                                     |                             |                  |                                 |                    |                                   |                |                               |                             |  |                         |                                     |

Wyniki egzaminów w szkołach według województw w dwóch tabelach:  
średni wynik i pozycja wyniku w skali *standardowej dziewiątki*:  
język polski, historia i wos, matematyka, przedmioty przyrodnicze

| POWIAT    | GMINA            | NAZWA SZKOŁY  | MIESCOWOŚĆ         | ULICA                       | LICZBA UCZNIÓW - ARKUSZ STANDARDOWY | PROCENT UCZNIÓW Z DYSLEKSJĄ | LICZBA ZDAJĄCYCH JĘZYK ANGIELSKI - PODSTAWOWY | JĘZYK ANGIELSKI - PODSTAWOWY (%) | JĘZYK ANGIELSKI PODSTAWOWY W SKALI STANINOWEJ | LICZBA ZDAJĄCYCH JĘZYK ANGIELSKI - ROZSZERZONY | JĘZYK ANGIELSKI - ROZSZERZONY (%) | LICZBA ZDAJĄCYCH JĘZYK NIEMIECKI - PODSTAWOWY | JĘZYK NIEMIECKI - PODSTAWOWY (%) | JĘZYK NIEMIECKI PODSTAWOWY W SKALI STANINOWEJ | LICZBA ZDAJĄCYCH JĘZYK NIEMIECKI - ROZSZERZONY | ŚREDNI WYNIK Z JĘZYKA NIEMIECKIEGO - ROZSZERZONY (%) | UCZBA ZDAJĄCYCH JĘZYK ROSYJSKI - PODSTAWOWY | ŚREDNI WYNIK Z JĘZYKA ROSYJSKIEGO - PODSTAWOWY (%) | UCZBA ZDAJĄCYCH JĘZYK ROSYJSKI - ROZSZERZONY | ŚREDNI WYNIK Z JĘZYKA ROSYJSKIEGO - ROZSZERZONY (%) |
|-----------|------------------|---|--------------------|-----------------------------|-------------------------------------|-----------------------------|---|----------------------------------|---|--|-----------------------------------|---|----------------------------------|---|--|--|---|--|--|---|
| bocheński | m.Bochnia        | Gimnazjum nr 2 w Bochni im. Cypriana Kamila Norwida                                     | Bochnia            | gen. Tadeusza Jakubowskiego | 115                                 | 11                          | 114   | 74,4                             | 7   | 114  | 60,1                              | 1   | 100,0                            |   | 1  | 100,0  | 0   | .  | 0  | .   |
| bocheński | m.Bochnia        | Gimnazjum nr 1 w Bochni   | Bochnia            | Bernardyńska                | 191                                 | 20                          | 189   | 74,4                             | 7   | 189  | 51,5                              | 2   | 76,3                             |   | 0  | .  | 0   | .  | 0  | .   |
| bocheński | Bochnia          | Gimnazjum w Gawłowie  | Gawłów             |                             | 29                                  | 17                          | 23  | 60,9                             | 5   | 23   | 40,8                              | 6   | 45,0                             | 3   | 6  | 17,9   | 0   | .  | 0  | .   |
| bocheński | Bochnia          | Gimnazjum w Proszówkach   | Proszówki          |                             | 34                                  | 0                           | 30  | 51,6                             | 3   | 30   | 30,9                              | 4   | 76,9                             |   | 4  | 43,1   | 0   | .  | 0  | .   |
| bocheński | Bochnia          | Gimnazjum w Nieszkwicach Wielkich   | Nieszkwice Wielkie |                             | 22                                  | 27                          | 20  | 62,8                             | 5   | 20   | 52,9                              | 2   | 70,0                             |   | 2  | 58,8   | 0   | .  | 0  | .   |
| bocheński | Bochnia          | Gimnazjum w Łapczycy  | Łapczyca           |                             | 33                                  | 6                           | 33  | 65,9                             | 6   | 33   | 41,3                              | 0   | .                                |   | 0  | .  | 0   | .  | 0  | .   |
| bocheński | Bochnia          | Zespół Szkół Gminnych w Siedlcu - Gimnazjum w Siedlcu                                   | Siedlec            |                             | 18                                  | 33                          | 18  | 47,2                             | 2   | 18   | 28,5                              | 0   | .                                |   | 0  | .  | 0   | .  | 0  | .   |
| bocheński | Bochnia          | Zespół Szkół Gminnych w Pogwizdowie, Gimnazjum w Pogwizdowie                            | Pogwizdów          |                             | 11                                  | 45                          | 10  | 63,5                             | 6   | 10   | 37,5                              | 1   | 80,0                             |   | 1  | 50,0   | 0   | .  | 0  | .   |
| bocheński | Bochnia          | Zespół Szkół Gminnych w Damienicach, Gimnazjum w Damienicach                            | Damienice          |                             | 14                                  | 7                           | 14  | 64,3                             | 6   | 14   | 51,4                              | 0   | .                                |   | 0  | .  | 0   | .  | 0  | .   |
| bocheński | Bochnia          | Zespół Szkół Gminnych w Nieszkwicach Małych, Gimnazjum                                  | Nieszkwice Małe    |                             | 18                                  | 6                           | 10  | 79,3                             | 8   | 10   | 57,5                              | 8   | 38,8                             | 2   | 8  | 15,6   | 0   | .  | 0  | .   |
| bocheński | Bochnia          | Gimnazjum w Bogucicach  | Bogucice           |                             | 16                                  | 0                           | 15  | 59,5                             | 5   | 15   | 46,3                              | 1   | 97,5                             |   | 1  | 85,0   | 0   | .  | 0  | .   |
| bocheński | Bochnia          | Zespół Szkół Gminnych im. H. Sienkiewicza w Stanisławicach - Gimnazjum w Stanisławicach | Stanisławice       |                             | 12                                  | 42                          | 12  | 53,8                             | 4   | 12   | 33,3                              | 0   | .                                |   | 0  | .  | 0   | .  | 0  | .   |
| bocheński | Bochnia          | Gimnazjum w Brzeźnicy   | Brzeźnica          |                             | 16                                  | 25                          | 15  | 51,5                             | 3   | 15   | 25,7                              | 1   | 80,0                             |   | 1  | 57,5   | 0   | .  | 0  | .   |
| bocheński | Drwinia          | P   |                    |                             |                                     |                             |   |                                  |   |  |                                   |   |                                  |   |  |  |   |  |  |   |
| bocheński | Drwinia          | Z   |                    |                             |                                     |                             |   |                                  |   |  |                                   |   |                                  |   |  |  |   |  |  |   |
| bocheński | Drwinia          | Z   |                    |                             |                                     |                             |   |                                  |   |  |                                   |   |                                  |   |  |  |   |  |  |   |
| bocheński | Lipnica Murowana | Z   |                    |                             |                                     |                             |   |                                  |   |  |                                   |   |                                  |   |  |  |   |  |  |   |
| bocheński |                  | in  |                    |                             |                                     |                             |   |                                  |   |  |                                   |   |                                  |   |  |  |   |  |  |   |

Wyniki egzaminów w szkołach według województw w dwóch tabelach: średni wynik i pozycja wyniku w skali *standardowej dziewiątki*: wyniki języków obcych w szkołach

# **ORGANY PROWADZĄCE I NADZORUJĄCE GIMNAZJA**



# OBIEG

Okręgowa Komisja Egzaminacyjna w Krakowie, os. Szkolne 37, 31-978 Kraków

[Strona główna](#) [Najczęstsze pytania](#) [Telefony](#)

## UŻYTKOWNIK

**066101-01N04**

Delegatura Kuratorium  
Oświaty w Białej  
Podlaskiej

Biała Podlaska Brzeska 41  
21-500 Biała Podlaska  
tel. 83 343-81-73

## INFORMACJE

🔍 [Komunikaty](#)

## EGZAMINY

🔍 [Raporty](#)

🔍 [Wyniki egzaminów](#)

[Wybór powiatu/gminy](#)

## MATERIAŁY

🔍 [Materiały](#)

[Powrót](#)

## Dane statystyczne szkół

arkusz standardowy, termin pierwszy

| Wybór powiatu/gminy | Wybór szkoły |
|---------------------|--------------|
| Lubelskie           |              |
| białski             |              |
| łukowski            |              |
| parczewski          |              |
| radzyński           |              |
| m.Biała Podlaska    |              |





REGIONALNA  
KOMISJA  
EGZAMINACYJNA  
W KRAKOWIE

# OBIEG

Okręgowa Komisja Egzaminacyjna w Krakowie, os. Szkolne 37, 31-978 Kraków

[Strona główna](#) [Najczęstsze pytania](#) [Telefony](#)

## UŻYTKOWNIK

Wydział Edukacji Urzędu  
Miasta Krakowa

Kraków Stachowicza 18  
31-004 Kraków  
tel. 12 616-15-18

## INFORMACJE

[Komunikaty](#)

## DANE O SZKOŁACH

[Aktualizacja listy  
prowadzonych szkół](#)

[Wyniki egzaminów](#)

## MATERIAŁY

[Materiały](#)

[Powrót](#)

## Serwis dla organu prowadzącego - strona główna

### Komunikaty systemowe

Brak komunikatów systemowych

## Dane statystyczne szkół

arkusz standardowy, termin pierwszy

| Wybór powiatu/gminy  | Wybór szkoły  |   |
|--|---|---|
| Małopolskie<br>krakowski<br>m. Kraków  | Gimnazjum Integracyjne nr 15 w Krakowie                         | Kraków, Al. Kijowska 3<br>30-079 Kraków               |
|  | Gimnazjum Integracyjne nr 75 im. Polskich Kawalerów Maltańskich | Kraków, Czarnogórska 14<br>30-638 Kraków              |
| <b>M. Kraków</b><br>Sprawdzian [drukuj]<br>Egzamin gimnazjalny [drukuj]<br>Matura [drukuj] | Gimnazjum nr 1 dla dorosłych                                    | Kraków, Ulanów 3<br>31-450 Kraków                     |
|  | Gimnazjum nr 1 im. ks. Stanisława Konarskiego                   | Kraków, Bernardyńska 7<br>31-069 Kraków               |
|  | Gimnazjum nr 10   | Kraków, Stanisława ze Skalbmierza 7<br>31-436 Kraków  |
|  | Gimnazjum nr 11   | Kraków, Seniorów Lotnictwa 5<br>31-455 Kraków         |
|  | Gimnazjum nr 13 im. Adama Chmielowskiego - św. Brata Alberta    | Kraków, Mackiewicza 15<br>31-214 Kraków               |
|  | Gimnazjum nr 14 im. Jana Kasprowicza                            | Kraków, Czerwieńskiego 16<br>31-319 Kraków            |
|  | Gimnazjum nr 16   | Kraków, Konarskiego 2<br>30-049 Kraków                |
|  | Gimnazjum Nr 17 im. Artura Grottgera                            | Kraków, Litewska 34<br>30-014 Kraków                  |
|  | Gimnazjum nr 18   | Kraków, Złoty Róg 30<br>30-095 Kraków                 |
|  | Gimnazjum Nr 19 w Krakowie                                      | Kraków, Na Błonie 15b<br>30-147 Kraków                |
|  | Gimnazjum nr 2  | Kraków, Studencka 13<br>31-116 Kraków                 |
|  | Gimnazjum Nr 20 im. Księcia Józefa Poniatowskiego               | Kraków, Senatorska 35<br>30-106 Kraków                |
|  | Gimnazjum nr 21   | Kraków, Komandosów 29<br>30-334 Kraków                |
|  | Gimnazjum nr 22   | Kraków, Skwerowa 3<br>30-317 Kraków                   |
|  | Gimnazjum nr 23   | Kraków, Lipińskiego 2<br>30-349 Kraków                |
|  | Gimnazjum nr 24   | Kraków, J. Montwiłła - Mireckiego 29<br>30-426 Kraków |
|  | Gimnazjum Nr 25 im. prof. J. Aleksandrowicza                    | Kraków, Strakowa 3a<br>30-410 Kraków                  |
|  | Gimnazjum Nr 26 w Krakowie                                      | Kraków, Mirtowa 2<br>30-698 Kraków                    |

Fragment tabeli ze szkołami,  
dla których podano wyniki



# OBIEG

Okręgowa Komisja Egzaminacyjna w Krakowie, os. Szkolne 37, 31-978 Kraków



[Strona główna](#)



[Najczęstsze pytania](#)



[Telefony](#)

## UŻYTKOWNIK

**Wydział Edukacji Urzędu  
Miasta Krakowa**

Kraków Stachowicza 18  
31-004 Kraków  
tel. 12 616-15-18

## INFORMACJE

[Komunikaty](#)

## DANE O SZKOŁACH

[Aktualizacja listy  
prowadzonych szkół](#)

[Wyniki egzaminów](#)

## MATERIAŁY

[Materiały](#)



[Powrót](#)

## Materiały

| Nazwa   |
|---|
| ..  |
| Matura 2007 - statystyki zdawalności podległych szkół                             |
| Matura 2008 - statystyki zdawalności  |
| Egzamin zawodowy 2008 - statystyki zdawalności                                    |
| Egzamin potwierdzający kwalifikacje zawodowe (lato 2009) - statystyki zdawalności |
| Matura 2009 - statystyki zdawalności  |
| Egzamin potwierdzający kwalifikacje zawodowe (zima 2010) - statystyki zdawalności |
| Egzamin potwierdzający kwalifikacje zawodowe (lato 2010) - statystyki zdawalności |
| Egzamin potwierdzający kwalifikacje zawodowe (zima 2011) - statystyki zdawalności |
| Egzamin potwierdzający kwalifikacje zawodowe (lato 2011) - statystyki zdawalności |
| Egzamin potwierdzający kwalifikacje zawodowe (zima 2012) - statystyki zdawalności |
| Arkusze z wynikami sprawdzianu w 2012 roku  |
| Arkusze z wynikami gimnazjum w 2012 roku  |

**UŻYTKOWNIK**

**Wydział Edukacji Urzędu Miasta Krakowa**

Kraków Stachowicza 18  
31-004 Kraków  
tel. 12 616-15-18

**INFORMACJE**

- [Komunikaty](#)

**DANE O SZKOŁACH**

- [Aktualizacja listy prowadzonych szkół](#)
- [Wyniki egzaminów](#)

**MATERIAŁY**

- [Materiały](#)

**Powrót**

### Materiały

| Nazwa   |
|---|
| ..  |
| Matura 2007 - statystyki zdawalności podległych szkół                             |
| Matura 2008 - statystyki zdawalności  |
| Egzamin zawodowy 2008 - statystyki zdawalności                                    |
| Egzamin potwierdzający kwalifikacje zawodowe (lato 2009) - statystyki zdawalności |
| Matura 2009 - statystyki zdawalności  |
| Egzamin potwierdzający kwalifikacje zawodowe (zim                                 |
| Egzamin potwierdzający kwalifikacje zawodowe (lato                                |
| Egzamin potwierdzający kwalifikacje zawodowe (zim                                 |
| Egzamin potwierdzający kwalifikacje zawodowe (lato                                |
| Egzamin potwierdzający kwalifikacje zawodowe (zim                                 |
| Arkusz z wynikami sprawdzianu w 2012 roku   |
| Arkusz z wynikami gimnazjum w 2012 roku   |

### Otwieranie wbia\_gimnazjum\_statystyki.xlsx

Rozpoczęto pobieranie pliku:

**wbia\_gimnazjum\_statystyki.xlsx**  
Typ pliku: Arkusz programu Microsoft Office Excel (511 KB)  
Adres: <https://www.oke.krakow.pl>

Po zakończeniu pobierania:

Otwórz za pomocą Microsoft Office Excel (domyślny)

Zapisz plik

Zapamiętaj tę decyzję dla wszystkich plików tego typu



DELEGATURA  
EGZAMINACYJNA  
W KRAKOWIE

# OBIEG

Okręgowa Komisja Egzaminacyjna w Krakowie, os. Szkolne 37, 31-978 Kraków

[Strona główna](#) [Najczęstsze pytania](#) [Telefony](#)

## UŻYTKOWNIK

**066101-01N04**

Delegatura Kuratorium  
Oświaty w Białej  
Podlaskiej

Biała Podlaska Brzeska 41  
21-500 Biała Podlaska  
tel. 83 343-81-73

## INFORMACJE

[Komunikaty](#)

## EGZAMINY

[Raporty](#)

[Wyniki egzaminów](#)

Wybór powiatu/gminy

## MATERIAŁY

[Materiały](#)

[Powrót](#)

## Dane statystyczne szkół

arkusz standardowy, termin pierwszy

| Wybór powiatu/gminy   | Wybór szkoły   |
|---|--|
| Lubelskie<br>białski<br><b>m. Międzyrzec Podlaski</b><br>Sprawdzian [drukuj]<br>Egzamin gimnazjalny [drukuj]<br>Matura [drukuj]   | Międzyrzec Podlaski,<br>Warszawska 40<br>21-560 Międzyrzec<br>Podlaski       |
|   | Gimnazjum Nr 1   |
|   | Gimnazjum nr 2 z Oddziałami<br>Integracyjnymi i Sportowymi                   |
| m. Terespol<br>Biała Podlaska<br>Drelów<br>Janów Podlaski<br>Kodeń<br>Konstantynów<br>Leśna Podlaska<br>Łomazy<br>Międzyrzec Podlaski<br>Piszczac<br>Rokitno<br>Rososz<br>Sławatycze<br>Sosnówka<br>Terespol<br>Tuczna<br>Wisznica<br>Zalesie | Międzyrzec Podlaski,<br>Partyzantów 8<br>21-560 Międzyrzec<br>Podlaski       |
|   | Liceum Ogólnokształcące dla Dorosłych<br>w Międzyrzec Podlaskim              |
| lukowski<br>parczewski<br>radzyński<br>m.Biała Podlaska   | Międzyrzec Podlaski,<br>Partyzantów 8<br>21-560 Międzyrzec<br>Podlaski       |
|   | Liceum Ogólnokształcące im. gen. Wł.<br>Sikorskiego                          |
|   | Międzyrzec Podlaski, 3<br>Maja 40/42<br>21-560 Międzyrzec<br>Podlaski        |
|   | Liceum Ogólnokształcące Zespołu Szkół<br>Ekonomicznych im. Marii Dąbrowskiej |
|   | Międzyrzec Podlaski, 3<br>Maja 40/42<br>21-560 Międzyrzec<br>Podlaski        |
|   | Liceum Profilowane   |
|   | Międzyrzec Podlaski, 3<br>Maja 40/42<br>21-560 Międzyrzec<br>Podlaski        |
|   | Liceum Profilowane   |
|   | Międzyrzec Podlaski,<br>Warszawska 30<br>21-560 Międzyrzec<br>Podlaski       |
|   | Liceum Profilowane Kształtowania<br>Środowiska                               |
|   | Międzyrzec Podlaski,<br>Warszawska 30<br>21-560 Międzyrzec<br>Podlaski       |
|   | Liceum Profilowane Usługowo-<br>Gospodarcze                                  |
|   | Międzyrzec Podlaski,<br>Warszawska 30<br>21-560 Międzyrzec<br>Podlaski       |
|   | Ogólnokształcące Liceum Uzupełniające  |
|   | Międzyrzec Podlaski,<br>Warszawska 30<br>21-560 Międzyrzec                   |

Fragment tabeli ze szkołami  
dla których podano wyniki

|  |
|--|
| LICZBA UCZNIÓW - ARKUSZ STANDARDOWY                  |
| PROCENT UCZNIÓW Z DYSLEKSJĄ                          |
| JĘZYK POLSKI (%)                                     |
| JĘZYK POLSKI W SKALI STANINOWEJ                      |
| HISTORIA I WOS (%)                                   |
| HISTORIA I WOS W SKALI STANINOWEJ                    |
| MATEMATYKA (%)                                       |
| MATEMATYKA W SKALI STANINOWEJ                        |
| PRZEDMIOTY PRZYRODNICZE (%)                          |
| PRZEDMIOTY PRZYRODNICZE W SKALI STANINOWEJ           |
| CZĘŚĆ HUMANISTYCZNA (%)                              |
| CZĘŚĆ MATEMATYCZNO-PRZYRODNICZA (%)                  |
| LICZBA ZDAJĄCYCH JĘZYK ANGIELSKI - PODSTAWOWY        |
| JĘZYK ANGIELSKI - PODSTAWOWY (%)                     |
| JĘZYK ANGIELSKI PODSTAWOWY W SKALI STANINOWEJ        |
| LICZBA ZDAJĄCYCH JĘZYK ANGIELSKI - ROZSZERZONY       |
| JĘZYK ANGIELSKI - ROZSZERZONY (%)                    |
| LICZBA ZDAJĄCYCH JĘZYK NIEMIECKI - PODSTAWOWY        |
| JĘZYK NIEMIECKI - PODSTAWOWY (%)                     |
| JĘZYK NIEMIECKI PODSTAWOWY W SKALI STANINOWEJ        |
| LICZBA ZDAJĄCYCH JĘZYK NIEMIECKI - ROZSZERZONY       |
| ŚREDNI WYNIK Z JĘZYKA NIEMIECKIEGO - ROZSZERZONY (%) |
| LICZBA ZDAJĄCYCH JĘZYK ROSYJSKI - PODSTAWOWY         |
| ŚREDNI WYNIK Z JĘZYKA ROSYJSKIEGO - PODSTAWOWY (%)   |
| LICZBA ZDAJĄCYCH JĘZYK ROSYJSKI - ROZSZERZONY        |
| ŚREDNI WYNIK Z JĘZYKA ROSYJSKIEGO - ROZSZERZONY (%)  |
| LICZBA ZDAJĄCYCH JĘZYK FRANCUSKI - PODSTAWOWY        |

Zakres treści pliku EXCEL

Wyniki egzaminów we wszystkich szkołach uporządkowane według województw, powiatów i gmin

LUBELSKIE

MAŁOPOLSKIE

PODKARPACKIE

## Struktura danych w pliku EXCEL

## Wyniki egzaminów w szkołach

| POWIAT  | GINNA                  | NAZWA SZKOŁY   | MIEJSCOWOŚĆ         | ULICA            | LICZBA UCZNIÓW - ARKUSZ STANDARDOWY | PROCENT UCZNIÓW Z DYŚLEKJĄ | JĘZYK POLSKI (%) | JĘZYK POLSKI W SKALI STANINOWEJ | HISTORIA I WOS (%) | HISTORIA I WOS W SKALI STANINOWEJ | MATEMATYKA (%) | MATEMATYKA W SKALI STANINOWEJ | PRZEDMIOTY PRZYRODNICZE (%) | PRZEDMIOTY PRZYRODNICZE W SKALI STANINOWEJ | CZĘŚĆ HUMANISTYCZNA (%) | CZĘŚĆ MATEMATYCZNO-PRZYRODNICZA (%) | LICZBA ZDAJĄCYCH JĘZYK ANGIELSKI - PODSTAWOWY | JĘZYK ANGIELSKI - PODSTAWOWY (%) | JĘZYK ANGIELSKI PODSTAWOWY W SKALI STANINOWEJ | LICZBA ZDAJĄCYCH JĘZYK ANGIELSKI - ROZSZERZONY | JĘZYK ANGIELSKI - ROZSZERZONY (%) | LICZBA ZDAJĄCYCH JĘZYK NIEMIECKI - PODSTAWOWY | JĘZYK NIEMIECKI - PODSTAWOWY (%) | JĘZYK NIEMIECKI PODSTAWOWY W SKALI STANINOWEJ | LICZBA ZDAJĄCYCH JĘZYK NIEMIECKI - ROZSZERZONY | ŚREDNI WYNIK Z JĘZYKA NIEMIECKIEGO - ROZSZERZONY (%) | LICZBA ZDAJĄCYCH JĘZYK ROSYJSKI - PODSTAWOWY | ŚREDNI WYNIK Z JĘZYKA ROSYJSKIEGO - PODSTAWOWY (%) |
|---------|------------------------|--|---------------------|------------------|-------------------------------------|----------------------------|------------------|---------------------------------|--------------------|-----------------------------------|----------------|-------------------------------|-----------------------------|--|-------------------------|-------------------------------------|---|----------------------------------|---|--|-----------------------------------|---|----------------------------------|---|--|--|--|--|
| białski | m. Międzyrzec Podlaski | Gimnazjum Nr 1   | Międzyrzec Podlaski | Warszawska       | 65                                  | 12                         | 71,3             | 7                               | 64,6               | 6                                 | 45,6           | 5                             | 50,8                        | 6  | 67,9                    | 48,1                                | 64  | 66,5                             | 6   | 64   | 47,6                              | 1   | 50,0                             |   | 0  | .  | 0  | .  |
| białski | m. Międzyrzec Podlaski | Gimnazjum nr 2 z Oddziałami Integracyjnymi i Sportowymi  | Międzyrzec Podlaski | Partyzantów      | 80                                  | 16                         | 65,1             | 5                               | 59,2               | 5                                 | 42,4           | 4                             | 48,8                        | 5  | 62,1                    | 45,3                                | 69  | 57,1                             | 4   | 69   | 38,2                              | 0   | .                                |   | 0  | .  | 11   | 72,7   |
| białski | m. Międzyrzec Podlaski | Zespół Placówek Oświatowych nr 3 Gimnazjum Sportowe nr 3                                       | Międzyrzec Podlaski | Leśna            | 72                                  | 22                         | 68,8             | 6                               | 59,8               | 5                                 | 47,5           | 5                             | 51,7                        | 6  | 64,3                    | 49,4                                | 72  | 66,0                             | 6   | 72   | 49,7                              | 0   | .                                |   | 0  | .  | 0  | .  |
| białski | m. Terespol            | Gimnazjum Publiczne nr 1 im. św. Królowej Jadwigi w Terespolu w Zespole Szkół Publicznych nr 1 | Terespol            | H. Sienkiewicza  | 59                                  | 14                         | 63,3             | 5                               | 65,5               | 7                                 | 43,3           | 4                             | 51,4                        | 6  | 64,4                    | 47,1                                | 59  | 58,7                             | 5   | 45   | 46,2                              | 0   | .                                |   | 0  | .  | 0  | .  |
| białski | m. Terespol            | Gimnazjum Publiczne nr 2 w Terespolu   | Terespol            | Wojska Polskiego | 15                                  | 7                          | 55,0             | 3                               | 52,5               | 3                                 | 46,4           | 5                             | 42,8                        | 3  | 53,7                    | 44,8                                | 13  | 65,0                             | 6   | 13   | 41,2                              | 0   | .                                |   | 0  | .  | 2  | 90,0   |
| białski | Biała Podlaska         | Publiczne Gimnazjum im. Orła Białego w Sworach   | Swory               | Szkolna          | 26                                  | 19                         | 57,7             | 3                               | 52,6               | 3                                 | 39,2           | 3                             | 43,2                        | 3  | 55,1                    | 41,1                                | 5   | 43,0                             | 2   | 0  |                                   | 21  | 52,3                             | 4   | 21   | 24,9   | 0  | .  |
| białski | Biała Podlaska         | Publiczne Gimnazjum im. Władysława Stanisława Reymonta w Ciciborze Dużym                       | Cicibór Duży        |                  | 89                                  | 9                          | 55,9             | 3                               | 55,4               | 4                                 | 38,2           | 3                             | 45,3                        | 4  | 55,6                    | 41,5                                | 68  | 51,5                             | 3   | 68   | 31,1                              | 0   | .                                |   | 0  | .  | 21   | 63,9   |
| białski | Drelów                 | Publiczne Gimnazjum nr 1 im. Unitów Drelowskich w Drelowie                                     | Drelów              | Szkolna          | 50                                  | 14                         | 62,7             | 5                               | 55,6               | 4                                 | 38,5           | 3                             | 47,9                        | 5  | 59,1                    | 42,9                                | 37  | 57,5                             | 4   | 37   | 38,2                              | 0   | .                                |   | 0  | .  | 13   | 62,1   |
| białski | Drelów                 | Zespół Szkół w Doldze - Publiczne Gimnazjum nr 2   | Dołha               |                  | 28                                  | 4                          | 53,9             | 2                               | 57,4               | 4                                 | 39,8           | 4                             | 49,8                        | 5  | 55,7                    | 44,4                                | 21  | 56,3                             | 4   | 21   | 33,1                              | 0   | .                                |   | 0  | .  | 7  | 58,2   |

LUBELSKIE / MAŁOPOLSKIE / PODKARPACKIE

Wyniki procentowe egzaminów z języka polskiego, historii i wos-u, matematyki, przedmiotów przyrodniczych i języków obcych oraz pozycja szkoły na tle wszystkich szkół w Polsce w skali znormalizowanej *standardowej dziewiątki*

| POWIAT    | GINIA            | NAZWA SZKOŁY  | MIEJSCOWOŚĆ         | ULICA                       | LICZBA UCZNIÓW - ARKUSZ STANDARDOWY | PROCENT UCZNIÓW Z DYSLEKSJĄ | LICZBA ZDAJĄCYCH JĘZYK ANGIELSKI - PODSTAWOWY | JĘZYK ANGIELSKI - PODSTAWOWY (%) | JĘZYK ANGIELSKI PODSTAWOWY W SKALI STANINOWEJ | LICZBA ZDAJĄCYCH JĘZYK ANGIELSKI - ROZSZERZONY | JĘZYK ANGIELSKI - ROZSZERZONY (%) | LICZBA ZDAJĄCYCH JĘZYK NIEMIECKI - PODSTAWOWY | JĘZYK NIEMIECKI - PODSTAWOWY (%) | JĘZYK NIEMIECKI PODSTAWOWY W SKALI STANINOWEJ | LICZBA ZDAJĄCYCH JĘZYK NIEMIECKI - ROZSZERZONY | ŚREDNI WYNIK Z JĘZYKA NIEMIECKIEGO - ROZSZERZONY (%) | LICZBA ZDAJĄCYCH JĘZYK ROSYJSKI - PODSTAWOWY | ŚREDNI WYNIK Z JĘZYKA ROSYJSKIEGO - PODSTAWOWY (%) |
|-----------|------------------|---|---------------------|-----------------------------|-------------------------------------|-----------------------------|---|----------------------------------|---|--|-----------------------------------|---|----------------------------------|---|--|--|--|--|
| bocheński | m.Bochnia        | Gimnazjum nr 2 w Bochni im. Cypriana Kamila Norwida                                     | Bochnia             | gen. Tadeusza Jakubowskiego | 115                                 | 11                          | 114   | 74,4                             | 7   | 114  | 60,1                              | 1   | 100,0                            |   | 1  | 100,0  | 0  |  |
| bocheński | m.Bochnia        | Gimnazjum nr 1 w Bochni   | Bochnia             | Bernardyńska                | 191                                 | 20                          | 189   | 74,4                             | 7   | 189  | 51,5                              | 2   | 76,3                             |   | 0  | .  | 0  |  |
| bocheński | Bochnia          | Gimnazjum w Gawłowie  | Gawłów              |                             | 29                                  | 17                          | 23  | 60,9                             | 5   | 23   | 40,8                              | 6   | 45,0                             | 3   | 6  | 17,9   | 0  |  |
| bocheński | Bochnia          | Gimnazjum w Proszówkach   | Proszówki           |                             | 34                                  | 0                           | 30  | 51,6                             | 3   | 30   | 30,9                              | 4   | 76,9                             |   | 4  | 43,1   | 0  |  |
| bocheński | Bochnia          | Gimnazjum w Nieszkowicach Wielkich  | Nieszkowice Wielkie |                             | 22                                  | 27                          | 20  | 62,8                             | 5   | 20   | 52,9                              | 2   | 70,0                             |   | 2  | 58,8   | 0  |  |
| bocheński | Bochnia          | Gimnazjum w Łapczycy  | Łapczyca            |                             | 33                                  | 6                           | 33  | 65,9                             | 6   | 33   | 41,3                              | 0   | .                                |   | 0  | .  | 0  |  |
| bocheński | Bochnia          | Zespół Szkół Gminnych w Siedlcu - Gimnazjum w Siedlcu                                   | Siedlec             |                             | 18                                  | 33                          | 18  | 47,2                             | 2   | 18   | 28,5                              | 0   | .                                |   | 0  | .  | 0  |  |
| bocheński | Bochnia          | Zespół Szkół Gminnych w Pogwizdowie, Gimnazjum w Pogwizdowie                            | Pogwizdów           |                             | 11                                  | 45                          | 10  | 63,5                             | 6   | 10   | 37,5                              | 1   | 80,0                             |   | 1  | 50,0   | 0  |  |
| bocheński | Bochnia          | Zespół Szkół Gminnych w Damienicach, Gimnazjum w Damienicach                            | Damienice           |                             | 14                                  | 7                           | 14  | 64,3                             | 6   | 14   | 51,4                              | 0   | .                                |   | 0  | .  | 0  |  |
| bocheński | Bochnia          | Zespół Szkół Gminnych w Nieszkowicach Małych. Gimnazjum                                 | Nieszkowice Małe    |                             | 18                                  | 6                           | 10  | 79,3                             | 8   | 10   | 57,5                              | 8   | 38,8                             | 2   | 8  | 15,6   | 0  |  |
| bocheński | Bochnia          | Gimnazjum w Bogucicach  | Bogucice            |                             | 16                                  | 0                           | 15  | 59,5                             | 5   | 15   | 46,3                              | 1   | 97,5                             |   | 1  | 85,0   | 0  |  |
| bocheński | Bochnia          | Zespół Szkół Gminnych im. H. Sienkiewicza w Stanisławicach - Gimnazjum w Stanisławicach | Stanisławice        |                             | 12                                  | 42                          | 12  | 53,8                             | 4   | 12   | 33,3                              | 0   | .                                |   | 0  | .  | 0  |  |
| bocheński | Bochnia          | Gimnazjum w Brzeźnicy   | Brzeźnica           |                             | 16                                  | 25                          | 15  | 51,5                             | 3   | 15   | 25,7                              | 1   | 80,0                             |   | 1  | 57,5   | 0  |  |
| bocheński | Drwinia          | Publiczne Gimnazjum w Drwinii   | Drwinia             |                             | 15                                  | 0                           | 15  | 66,3                             | 6   | 15   | 40,5                              | 0   | .                                |   | 0  | .  | 0  |  |
| bocheński | Drwinia          | Zespół Szkół w Drwinii Publiczne - Gimnazjum w Drwinii                                  | Drwinia             |                             | 15                                  | 0                           | 15  | 66,3                             | 6   | 15   | 40,5                              | 0   | .                                |   | 0  | .  | 0  |  |
| bocheński | Drwinia          | Zespół Szkół w Mikuszowicach - Gimnazjum w Mikuszowicach                                | Mikuszowice         |                             | 38                                  | 8                           | 37  | 55,3                             | 4   | 37   | 34,1                              | 1   | 97,5                             |   | 1  | 75,0   | 0  |  |
| bocheński | Lipnica Murowana | Zespół Szkół w Lipnicy Murowanej - Publiczne Gimnazjum im. ks. Stanisława Wiśniowskiego | Lipnica Murowana    |                             | 39                                  | 8                           | 33  | 59,2                             | 5   | 33   | 39,4                              | 6   | 35,4                             | 1   | 6  | 14,2   | 0  |  |

Liczba zdających i wyniki egzaminów z języków obcych

**DZIĘKUJEMY ZA UWAGĘ**