

**OKRĘGOWA KOMISJA EGZAMINACYJNA W KRAKOWIE
WYDZIAŁ BADAŃ I ANALIZ**



Fot. Anna Rappe

**Informacja o wynikach egzaminu maturalnego 2007
zdających w województwach:
lubelskim, małopolskim i podkarpackim**

Kraków, 29 czerwca 2007

Materiał opracowano w Okręgowej Komisji Egzaminacyjnej w Krakowie

Opracowanie i redakcja: dr Maria Krystyna Szmigel

Analizy statystyczne: Anna Rappe, Przemysław Majkut

Korekta: Joanna Peter

Konsultacja: dr Henryk Szaleniec

31-119 Kraków

al. F. Focha 39

Materiał udostępniono na stronie: www.oke.krakow.pl/badania/wyniki

Spis treści

Wprowadzenie.....	5
Streszczenie.....	7
1. Opis populacji zdających.....	8
1.1. Zdający po raz pierwszy według typów szkół	
1.2. Zdający po raz kolejny	
2. Wybory przedmiotów maturalnych.....	10
2.1. Województwo lubelskie	
2.2. Województwo małopolskie	
2.3. Województwo podkarpackie	
3. Podstawowe miary statystyczne i rozkłady wyników egzaminu maturalnego według przedmiotów maturalnych, typów szkół, poziomów egzaminu i województw	17
3.1. Język polski.....	18
3.2. Język angielski.....	21
3.3. Język niemiecki.....	25
3.4. Język rosyjski.....	29
3.5. Język francuski.....	33
3.6. Historia.....	37
3.7. Wiedza o społeczeństwie.....	39
3.8. Biologia.....	41
3.9. Geografia.....	43
3.10. Matematyka.....	45
3.11. Fizyka i astronomia.....	47
3.12. Chemia.....	49
3.13. Historia sztuki.....	51
3.14. Historia muzyki.....	53
3.15. Informatyka.....	55
4. Zestawienia wyników według grup przedmiotów (średnie wyniki, wyniki powyżej progu 30% punktów)	56
4.1. Województwo lubelskie	
4.2. Województwo małopolskie	
4.3. Województwo podkarpackie	
5. Średnie wyniki egzaminów według województw i typów szkół.....	62
5.1. Województwo lubelskie	
5.2. Województwo małopolskie	
5.3. Województwo podkarpackie	
6. Wyniki egzaminu maturalnego w skali <i>standardowej dziewiątki</i> według przedmiotów i poziomów egzaminu.....	65
7. Zdawalność egzaminu według przedmiotów i typów szkół.....	70
7.1. Województwo lubelskie	
7.2. Województwo małopolskie	
7.3. Województwo podkarpackie	
8. Liczba i procent maturzystów, którzy zdali egzamin maturalny z podziałem na województwa i typy szkół	74
8.1. Województwo lubelskie	
8.2. Województwo małopolskie	
8.3. Województwo podkarpackie	
8.4. Okręgowa Komisja Egzaminacyjna w Krakowie (ogółem)	
8.5. Zdających w miastach wojewódzkich i wydzielonych trzech województw	
9. Wyniki egzaminu w szkołach.....	76
10. Obserwatorzy egzaminów w szkołach.....	78
Zakończenie.....	79

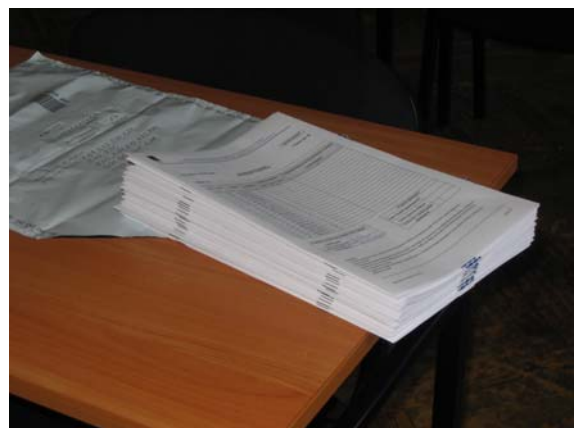

Wprowadzenie

Niniejsze opracowanie stanowi pierwszą odsłonę wyników egzaminu maturalnego 2007 w wersji regionalnej obejmującej zdających w trzech województwach: lubelskim, małopolskim i podkarpackim. Opracowanie składa się z 9 rozdziałów, z których pierwsze rozdziały (1- 5) przedstawiają wyniki absolwentów zgodnie z rodzajem arkuszy egzaminacyjnych. Rozdziały 6 – 8 zawierają wyniki ustalone zgodnie z obowiązującym w bieżącym roku rozporządzeniem. W ubiegłym roku wyniki komunikowane były bez uwzględnienia tych uczniów, którzy otrzymali świadectwo dojrzałości, mimo nie zdania jednego egzaminu. Rozdział 9 zawiera liczbowe zestawienia obserwacji przeprowadzonych podczas egzaminów z poszczególnych przedmiotów w szkołach województw: lubelskiego, małopolskiego i podkarpackiego.

W pierwszej części przedstawiono zestawienia zbiorcze liczby zdających według województw jak i ich wyników (*średnie wyniki procentowe, procent uczniów powyżej progu zaliczenia, czyli 30% z każdego przedmiotu*). Przedstawiono w niej wyniki z 15 przedmiotów maturalnych na obu poziomach egzaminów (*podstawowe dane statystyczne, rozkłady wyników, średnie wyniki i procent zdających powyżej progu zaliczenia*). Przedstawione w opracowaniu wyniki zestawione według typów szkół i województw stanowiąc będą dodatkowy punkt odniesienia dla wyników uzyskanych w szkołach.

Rozdziały 6 – 8 zawierają wyniki ustalone zgodnie z obowiązującym jeszcze tylko w tym roku rozporządzeniem. Zasady ustalania wyniku egzaminu maturalnego w bieżącym roku podano zgodnie z treścią raportu Centralnej Komisji Egzaminacyjnej (s. 5 i 8).

„Maturzysta z lat 2005-2007 (który zdawał w 2007 roku przyp. autora) otrzymał świadectwo dojrzałości (zdał maturę), gdy ze wszystkich pięciu egzaminów obowiązkowych uzyskał średnią nie mniejsza niż 30% punktów i zdał co najmniej cztery egzaminy obowiązkowe. Konieczne było przystąpienie do wszystkich pięciu egzaminów obowiązkowych. Maturzysta, który był nieobecny na jednym egzaminie obowiązkowym, nie mógł otrzymać świadectwa. Musiał ponownie podjąć próbę zdawania tego egzaminu.

Maturzysta z lat 2005-2007, który zdał pięć egzaminów obowiązkowych, na pewno uzyskał średnią z tych egzaminów co najmniej 30% i oczywiście otrzymał świadectwo dojrzałości. Od roku 2008 tylko tacy maturzyści będą otrzymywać świadectwa. (...)”

Maturzystom, którzy w roku 2007 przystąpili do egzaminu pisemnego na poziomie rozszerzonym ustalono na podstawie Załącznika tabelarycznego do *Rozporządzenia MEN z dnia 8 września 2006* (poz.1154) wynik egzaminu na poziomie podstawowym. Wynik ten, dla celów rekrutacji na uczelnie, wpisano na świadectwie. Wyniki te brano pod uwagę przy wyliczaniu pozycji wyniku egzaminu w populacji, czyli przy normalizacji wyników w skali *standardowej dziewiątki*.

Pragniemy zwrócić uwagę, że wszyscy dyrektorzy szkół otrzymali drogą elektroniczną równocześnie ze świadectwami maturalnymi wyniki zbiorcze (statystyki). Są one dostępne w zakładce „Materiały” serwisu OBIEG. W kolejnych dniach zostaną przekazane do szkół także wyniki poszczególnych egzaminów w plikach EXCEL, które umożliwią prowadzenie wnikliwej analizy wyników.

Najszerzą informację o wyniku egzaminu otrzymuje zdający. Oprócz świadectwa, każdy zdający po zalogowaniu się za pomocą wydanego przez dyrektorów szkół hasła do systemu OBIEG może odczytać wynik punktowania odpowiedzi za każde zadanie ze wszystkich zdawanych przedmiotów. Dodatkowo może porównać swój wynik na rozkładach wyników z innymi, którzy do takiego jak on egzaminu przystąpili, sprawdzając pozycję swego wyniku – w szkole, gminie, powiecie i województwie.

Zachęcamy równocześnie do zapoznania się z publikacją ogólnopolskich wyników egzaminów maturalnych. Wkrótce publikacje te zostaną przekazane do wszystkich szkół.

Streszczenie

Z raportu Centralnej Komisji Egzaminacyjnej w Warszawie wynika, że o świadectwo dojrzałości ubiegało się 422 991 osób w kraju. W dniu 29 czerwca otrzymało je 375 696 osób. Świadectwa uzyskało więc 89% starających się o nie. Spośród 407 367 absolwentów z 2007 roku świadectwa maturalne uzyskało 365 090 osób, czyli 90%.

Świadectwa uzyskały częściej kobiety (91%) niż mężczyźni (88%). Analizując typy szkół, które ukończyli zdający można stwierdzić, że świadectwa dojrzałości otrzymało 96% absolwentów liceów ogólnokształcących, 81% liceów profilowanych, 82% techników, 58% liceów uzupełniających i 54% techników uzupełniających.

Spośród tych maturzystów, którzy otrzymali świadectwo dojrzałości, 85% zdało wszystkie 5 egzaminów obowiązkowych. Przyczyną niepowodzeń był częściej egzamin pisemny (87%) niż ustny (13%). W obrębie egzaminu pisemnego najczęściej niepowodzenie spotkało zdających z przedmiotu wybranego (41%), a następnie języka obcego (37%) i języka polskiego (9%). W części ustnej egzaminu maturalnego z języka obcego nie zdało 7% a z języka polskiego 6% zdających, którzy otrzymali świadectwa dojrzałości.

W Okręgowej Komisji Egzaminacyjnej w Krakowie świadectwa maturalne otrzymało – 91,3%, zdających, a więc wyniki maturalne są wyższe niż średnio w Polsce. Zdający w każdym z trzech województw OKE Kraków otrzymali częściej świadectwo niż zdający w Polsce: w województwie lubelskim 90,7% zdających, małopolskim 92,0% i podkarpackim 90,5%.

Uwzględniając zróżnicowanie typów szkół – świadectwa otrzymali w największym procencie absolwenci liceów ogólnokształcących (96,9%), następnie liceów profilowanych (84,8%), techników (83,5%), liceów uzupełniających (63,2%) i techników uzupełniających (61,9%).

W miastach wojewódzkich trzech naszych województw świadectwa otrzymało 93% zdających z Krakowa (przy 10561 zdających), 92,2% z Lublina (przy 5497 zdających) i 90,4% z Rzeszowa (przy 4710 zdających). Największy procentowy udział zdających, którzy otrzymali świadectwa maturalne wystąpił w Krośnie 94,4% (przy 1836 zdających), następnie w Białej Podlaskiej 94,1% (przy 1605 zdających). Dane dla innych miast podano w rozdziale 8.5.

Osiągnięcia przedmiotowe maturzystów zostały szeroko omówione w raporcie opracowanym przez CKE przy współdziałaniu okręgowych komisji i opublikowane na stronie internetowej www.cke.edu.pl.

1. Opis populacji zdających

1.1. Zdający po raz pierwszy według typów szkół

Do egzaminu maturalnego w 2007 roku przystąpiło w Okręgowej Komisji Egzaminacyjnej w Krakowie 89 228 tegorocznych absolwentów pięciu typów szkół: liceów ogólnokształcących, liceów profilowanych, techników, liceów uzupełniających i techników uzupełniających oraz 2560 absolwentów z lat poprzednich.

Największą grupę zdających stanowili absolwenci liceów ogólnokształcących (60%), następnie techników (26%) i liceów profilowanych (13%). Absolwenci liceów uzupełniających i techników uzupełniających stanowili w sumie 2% zdających.

Każdy z tegorocznych absolwentów zdawał minimum 5 egzaminów z 3 przedmiotów w części obowiązkowej egzaminu maturalnego i dodatkowo mógł wybrać od jednego do trzech przedmiotów z grupy przedmiotów dodatkowych. Absolwenci z lat ubiegłych najczęściej starali się uzupełnić liczbę zdanych egzaminów lub poprawić wyniki uzyskane w latach ubiegłych. Liczbę zdających według typów szkół i województw przedstawiono w tabeli 1. i na rys.1.

Tabela 1. Liczba zdających egzamin maturalny po raz pierwszy w roku 2007

Województwo	LO	LP	T	LU	TU	Ogółem	Ogółem w %
Lubelskie	16953	3646	5232	328	191	26 350	29,50%
Małopolskie	21726	3863	10417	707	393	37 106	41,60%
Podkarpackie	14372	3629	7472	147	152	25 772	28,90%
Ogółem w OKE	53051	11138	23121	1182	736	89 228	100,00%
W procentach ogółu w OKE	59,40%	12,60%	25,90%	1,30%	0,80%	100,00%	

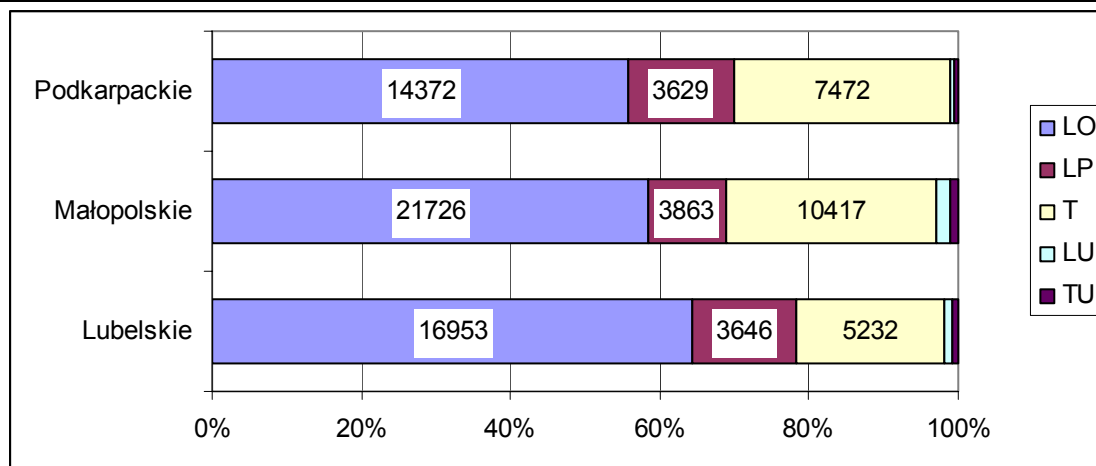

Rysunek 1. Zdający według typów szkół i województw

Egzamin maturalny przeprowadzono w 1542 szkołach, z których 40% to licea ogólnokształcące, 19% licea profilowane, 30% technika, 7% licea uzupełniające i 4% technika uzupełniająca. Najwięcej szkół jest w województwie małopolskim – 44% ogółu, lubelskim 30%, i podkarpackim 26%.

Liczba zdających w szkołach była zróżnicowana. Największą grupę stanowią szkoły, w których do egzaminu przystąpiło 60 i mniej zdających (73% ogółu szkół). Drugą pod względem liczebności zdających stanowią szkoły z liczbą od 60 – 100 zdających – 11% szkół. W każdym województwie jest około 50 szkół z liczbą zdających powyżej 151.

Tabela 2. Liczba szkół, w których przeprowadzono egzamin maturalny w 2007 roku

Typy szkół	Województwo			Ogółem OKE	
	lubelskie	małopolskie	podkarpackie	Liczba	%
Licea ogólnokształcące	183	270	152	605	39,2%
Licea profilowane	103	108	85	296	19,2%
Technika	138	187	130	455	29,5%
Licea Uzupełniające	27	76	15	118	7,7%
Technika Uzupełniająca	16	35	17	68	4,4%
Ogółem	467	676	399	1542	100,0%
	30,3%	43,8%	25,9%	100%	

Tabela 3. Liczba szkół według liczby zdających

Województwo	Przedziały liczby zdających egzamin w szkołach			
	do 60	61-100	101-150	powyżej 150
	Liczba szkół			
Lubelskie	348	50	26	43
Małopolskie	501	67	51	57
Podkarpackie	275	58	23	43
Ogółem	1124	175	100	143
	73%	11,4%	6,5%	9,3%

2. Wybory przedmiotów maturalnych

W bieżącym roku egzaminy maturalne zdawane były wyłącznie na jednym z poziomów: podstawowym albo rozszerzonym. O wyborze poziomu egzaminu zdający decydowali pod koniec września 2006 roku z możliwością zmiany do końca grudnia. Każdy ze zdających mógł wybrać 1, 2 lub 3 dodatkowe przedmioty.

Egzamin z języka polskiego i języków obcych zdawany był ustnie i pisemnie. Wyniki każdego z nich zostały ustalone niezależnie. Egzaminy ustne były przeprowadzone w szkołach. Komisja przedmiotowa przeprowadzająca egzamin składała się z dwóch egzaminatorów wpisanych do rejestru egzaminatorów Okręgowej Komisji Egzaminacyjnej w Krakowie. Co najmniej jeden z członków zespołu był nauczycielem z innej szkoły.

Wśród języków obcych najczęściej wybierany był język angielski (lubelskie 76%, małopolskie 82%, lubelskie 81%), następnie język niemiecki, rosyjski, francuski, hiszpański i włoski.

Wśród przedmiotów obowiązkowych *do wyboru* najczęściej wybierane były:

- geografia (lubelskie 27%, małopolskie 33%, podkarpackie 29%),
- wiedza o społeczeństwie (lubelskie 22%, małopolskie 18%, podkarpackie 22%),
- biologia (lubelskie 19%, małopolskie 17%, podkarpackie 18%),
- matematyka (lubelskie 14%, małopolskie 15%, podkarpackie 13%),
- historia (lubelskie 10%, małopolskie 9%, podkarpackie 9%).

Wybory wszystkich pozostałych przedmiotów według województw przedstawiono w tabelach 2-4 i na rysunkach.

2.1. WOJEWÓDZTWO LUBELSKIE

Tabela 1. Wybory przedmiotów maturalnych w części pisemnej egzaminu w województwie lubelskim

Przedmioty		Zdający po raz pierwszy egzamin maturalny					Ogółem	Zdający po raz kolejny	Laureaci	Ogółem
		LO	LP	T	LU	TU				
		Liczba zdających								
Język polski	PP	13409	3505	5151	307	190	26 393	852	5	27 245
	PR	3513	115	62	2	1				
Język angielski	PP	11260	2556	3335	131	95	20 340	1032	2	21 372
	PR	11260	2556	3335	131	95				
Język niemiecki	PP	1170	333	476	29	28	2 327	93	1	2 420
	PR	252	5	4	0	0				
Język rosyjski	PP	1219	644	1308	161	66	3 693	40	8	3 733
	PR	268	10	17	0	0				
Język francuski	PP	129	14	15	0	0	255	13	0	268
	PR	97	0	0	0	0				
Język włoski	PP	13	0	2	0	0	28	1	0	29
	PR	11	1	1	0	0				
Język hiszpański	PP	14	2	0	0	0	30	4	0	34
	PR	13	1	0	0	0				
Historia	PP	910	126	94	7	11	3539	247	10	3786
	PR	2230	82	76	3	0				
Wiedza o społeczeństwie	PP	1343	755	997	81	49	7 771	340	6	8 111
	PR	3889	387	256	14	0				
Biologia	PP	1921	740	803	58	57	6 805	1276	9	8 081
	PR	2995	87	130	8	6				
Geografia	PP	2460	1364	2489	169	64	9 615	300	4	9 915
	PR	2598	242	223	4	2				
Matematyka	PP	1170	312	469	9	4	4 844	249	0	5 093
	PR	2727	43	110	0	0				
Fizyka	PP	91	10	32	1	0	1 401	209	1	1 610
	PR	1209	15	43	0	0				
Chemia	PP	169	24	18	0	0	990	442	1	2 432
	PR	1742	14	23	0	0				
Historia sztuki	PP	62	0	0	0	0	232	34	2	266
	PR	164	1	5	0	0				
Historia muzyki	PP	15	0	0	0	0	26	5	1	31
	PR	9	2	0	0	0				
Informatyka	PR	58	6	2	0	0	66	8	0	74

- w pozycji ogółem laureaci zostali doliczeni do zdających na poziomie rozszerzonym

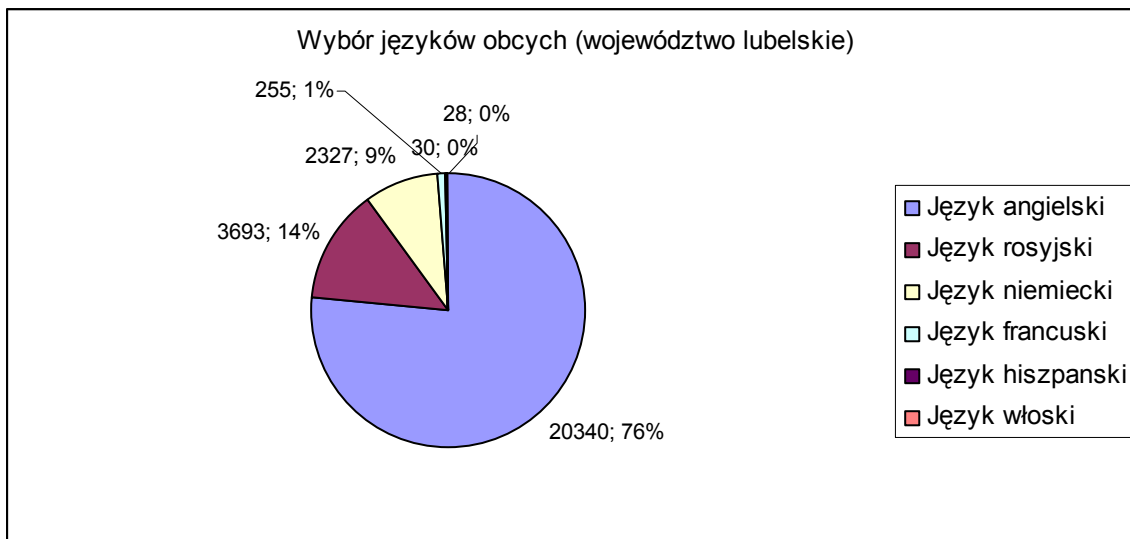

Rysunek 1. Struktura wyborów języków obcych w województwie lubelskim

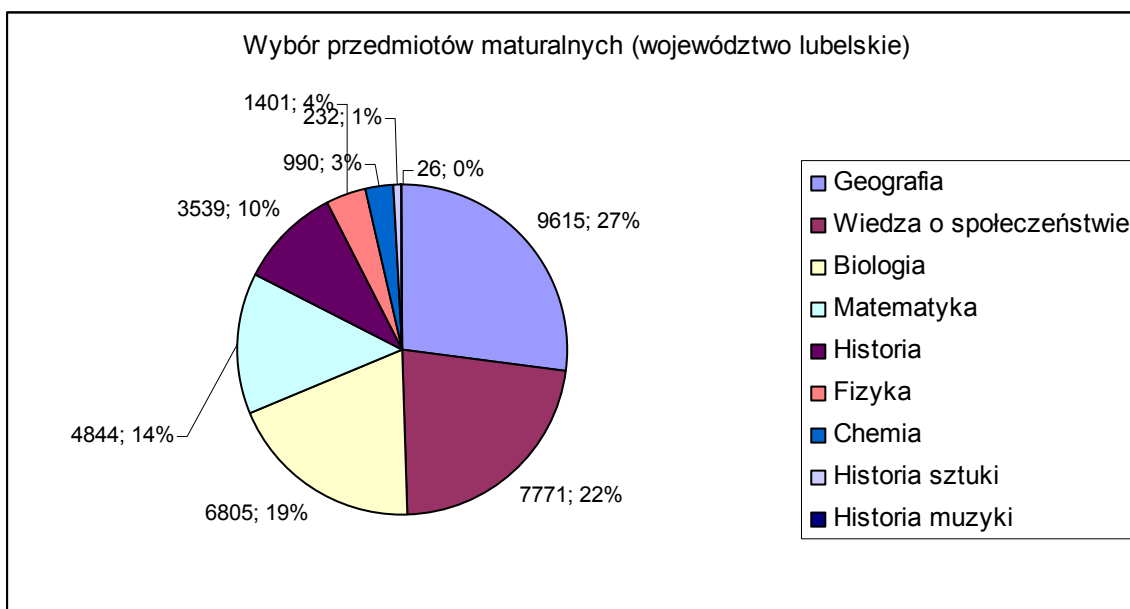

Rysunek 2. Struktura wyborów przedmiotów do wyboru w województwie lubelskim

2. 2. WOJEWÓDZTWO MAŁOPOLSKIE

Tabela 2. Wybory przedmiotów maturalnych w części pisemnej egzaminu w województwie małopolskim

Przedmioty		Zdający po raz pierwszy egzamin maturalny					Ogółem zdający	Zdający po raz kolejny	Laureaci	Ogółem
		LO	LP	T	LU	TU				
		Liczba zdających								
Język polski	PP	18403	3755	10280	698	388	37 132	944	19	38 076
	PR	3262	82	87	2	1				
Język angielski	PP	14554	3102	7847	422	228	30 335	1104	4	31439
	PR	14554	3102	7847	422	228				
Język niemiecki	PP	2141	516	1770	129	61	5 154	155	1	5 309
	PR	464	7	16	2	2				
Język rosyjski	PP	205	107	416	129	90	977	14	0	991
	PR	24	3	2	0	1				
Język francuski	PP	232	23	62	0	2	385	19	3	404
	PR	65	1	0	0	0				
Język włoski	PP	44	4	1	5	0	71	4	0	75
	PR	17	0	0	0	0				
Język hiszpański	PP	5	0	0	0	0	14	4	0	18
	PR	9	0	0	0	0				
Historia	PP	1151	126	207	23	19	4 029	409	13	4 438
	PR	2334	71	93	2	3				
Wiedza o społeczeństwie	PP	1571	627	1672	156	111	8 090	539	8	8 629
	PR	3495	193	259	3	3				
Biologia	PP	2559	620	1205	103	41	8 043	1126	14	9 169
	PR	3291	65	155	3	1				
Geografia	PP	3989	1734	5467	384	187	14 983	316	5	15 299
	PR	2687	226	308	0	1				
Matematyka	PP	1735	356	1181	19	18	6 978	312	11	7 290
	PR	3224	104	338	1	2				
Fizyka	PP	42	9	26	0	0	1 159	265	5	1 424
	PR	1028	2	51	1	0				
Chemia	PP	275	44	75	1	0	2 446	499	8	2 945
	PR	1982	15	54	0	0				
Historia sztuki	PP	110	10	5	0	0	553	85	6	638
	PR	394	27	7	0	0				
Historia muzyki	PP	59	0	1	0	0	99	5	0	104
	PR	39	0	0	0	0				
Informatyka	PR	200	20	9	0	1	230	22	■	252

- w pozycji ogółem laureaci zostali doliczeni do zdających na poziomie rozszerzonym



Rysunek 3. Struktura wyborów języków obcych w województwie małopolskim

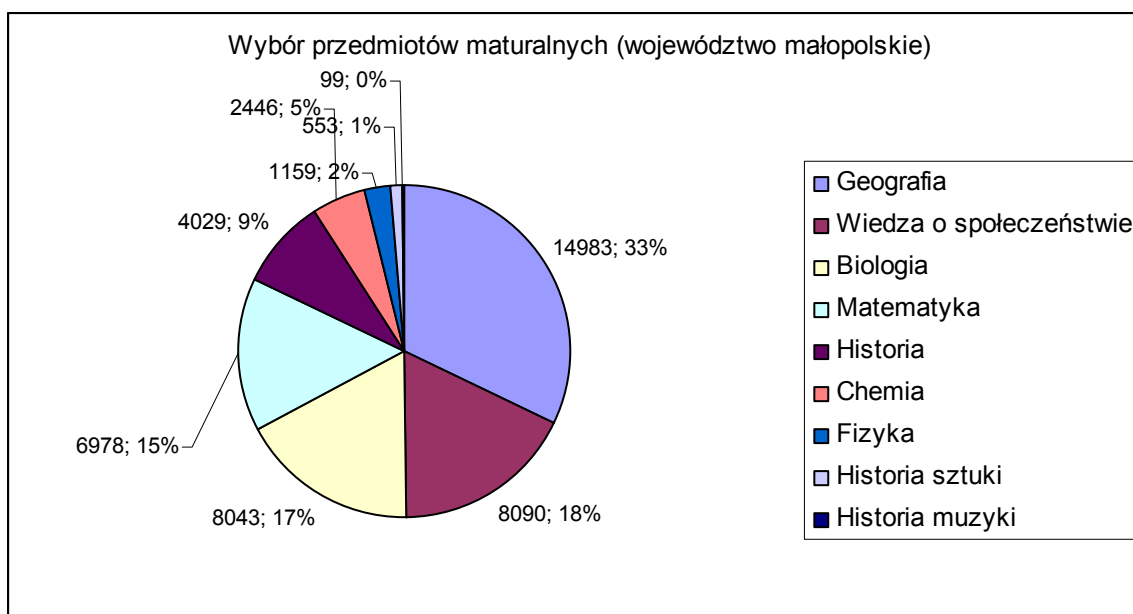

Rysunek 4. Struktura wyborów przedmiotów do wyboru w województwie małopolskim

2. 3. WOJEWÓDZTWO PODKARPACKIE

Tabela 3. Wybory przedmiotów maturalnych w części pisemnej egzaminu w województwie podkarpackim

Przedmioty		Zdający po raz pierwszy egzamin maturalny					Ogółem	Zdający po raz kolejny	Laureaci	Ogółem
		LO	LP	T	LU	TU				
		Liczba zdających								
Język polski	PP	12153	3579	7391	147	151	25808	656	6	26464
	PR	2194	39	72	0	0				
Język angielski	PP	9872	2895	5558	73	94	21166	796	3	21962
	PR	9872	2895	5558	73	94				
Język niemiecki	PP	1536	545	1423	37	25	3 916	87	4	4 003
	PR	285	4	5	0	0				
Język rosyjski	PP	212	98	316	34	31	709	9	4	718
	PR	17	0	1	0	0				
Język francuski	PP	84	34	47	110	0	201	6	2	207
	PR	35	0	0	0	0				
Język włoski	PP	2	2	2	0	0	10	3	0	13
	PR	3	0	1	0	0				
Język hiszpański	PP	18	0	0	0	0	23	1	0	24
	PR	4	1	0	0	0				
Historia	PP	882	134	101	3	1	2 982	155	3	3 137
	PR	1742	43	75	1	0				
Wiedza o społeczeństwie	PP	1346	886	1719	26	77	7 538	257	7	7 795
	PR	2966	215	303	0	0				
Biologia	PP	1896	684	877	31	5	6 059	794	13	6 853
	PR	2390	64	112	0	0				
Geografia	PP	2139	1407	3655	83	61	9 866	185	8	10 051
	PR	2100	173	245	0	3				
Matematyka	PP	1010	271	716	1	4	4 376	131	5	4 507
	PR	2171	37	166	0	0				
Fizyka	PP	64	5	19	0	0	1 192	159	5	1 351
	PR	1008	7	89	0	0				
Chemia	PP	178	27	28	0	0	1780	308	7	2088
	PR	1523	11	13	0	0				
Historia sztuki	PP	43	1	0	0	0	305	42	0	347
	PR	251	6	4	0	0				
Historia muzyki	PP	50	2	0	0	0	68	6	0	74
	PR	15	0	0	0	0				
Informatyka	PR	174	18	40	0	0	232	7	0	239

- w pozycji ogółem laureaci zostali doliczeni do zdających na poziomie rozszerzonym

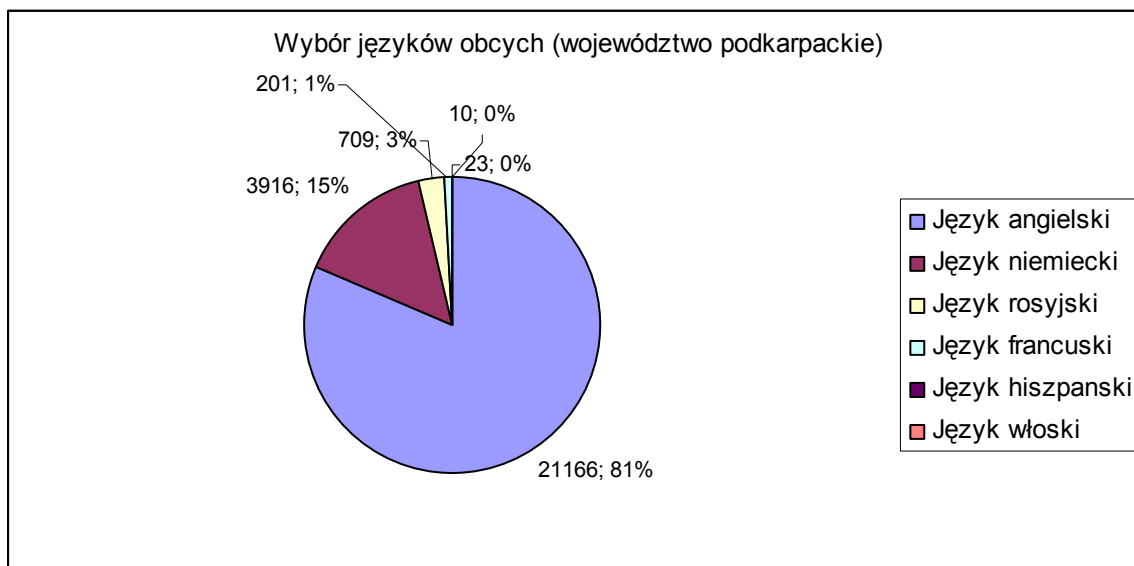

Rysunek 5. Struktura wyborów języków obcych w województwie podkarpackim

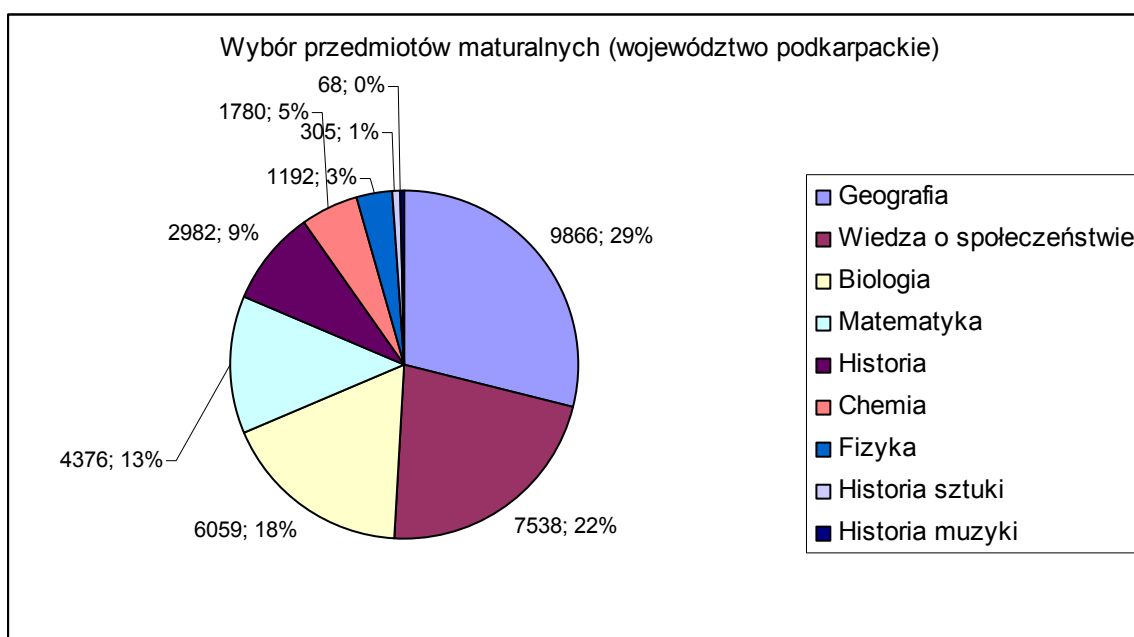

Rysunek 6. Struktura wyborów przedmiotów do wyboru w województwie podkarpackim

3. Podstawowe miary statystyczne i rozkłady wyników pisemnego egzaminu maturalnego według przedmiotów maturalnych i poziomów egzaminu

Dla każdego przedmiotu egzaminacyjnego podano wyniki z rozróżnieniem zdających egzamin maturalny po raz pierwszy i kolejny. Podano następujące dane:

- ogólną liczbę zdających na poziomie podstawowym i rozszerzonym,
- średni procentowy wynik dla wszystkich zdających na poziomie podstawowym,
- średni procentowy wynik dla wszystkich zdających na poziomie rozszerzonym,
- wartość odchylenia standardowego,
- rozstęp wyników,
- maksymalny i minimalny wynik,
- centyl 25 (pierwszy kwartyl) oznacza wynik, którego nie przekroczyło 25% zdających,
- centyl 50 (mediana) oznacza wynik, którego nie przekroczyło 50% zdających),
- centyl 75 (trzeci kwartyl) oznacza wynik, którego nie przekroczyło 75% zdających.
- rozkłady wyników dla poziomu podstawowego i rozszerzonego.

W dalszej części informacji przedmiotowej podajemy wyniki według województw i typów szkół. Podano następujące dane:

- liczbę zdających,
- średni procentowy wynik poziomu podstawowego,
- średni procentowy wynik poziomu rozszerzonego,
- procent zdających uzyskujących wyniki powyżej progu zaliczenia na poziomie podstawowym,
- procent zdających uzyskujących wyniki powyżej progu zaliczenia na poziomie rozszerzonym.

Pragniemy zwrócić uwagę na fakt, że na rozkładach wyników w kilku przypadkach występuje wynik „0” punktów. Jest on konsekwencją obowiązujących przepisów regulujących ustalanie wyników, który mówi, że zdający, który nie zgłosi się na egzamin lub ma egzamin unieważniony otrzymuje „0” punktów.

3. 1. Język polski - egzamin ustny

Tabela 1. Podstawowe miary statystyczne

Miary	Zdający po raz pierwszy egzamin maturalny	Zdający po raz kolejny
Liczba zdających	88334	170
Wynik średni w % punktów	72,80	49,76
Odchylenie standardowe	22,19	22,91
Rozstęp	100	100
Minimalny wynik	0	0
Maksymalny wynik	100	100
Centyl 25	60	30,0
Centyl 50	75	47,5
Centyl 75	90	70,0



Tabela 2. Liczba zdających

Województwo	Poziom pierwszy raz					Ogółem	Zdający po raz kolejny	Razem
	LO	LP	T	LU	TU			
Lubelskie	16981	3684	5246	327	191	26429	856	27285
Małopolskie	21772	3901	10452	708	389	37222	962	38184
Podkarpackie	14390	3648	7494	147	152	25831	658	26489
Ogółem	53143	11233	23192	1182	732	89482	2476	91958

Język polski - egzamin pisemny

Tabela 3. Podstawowe miary statystyczne

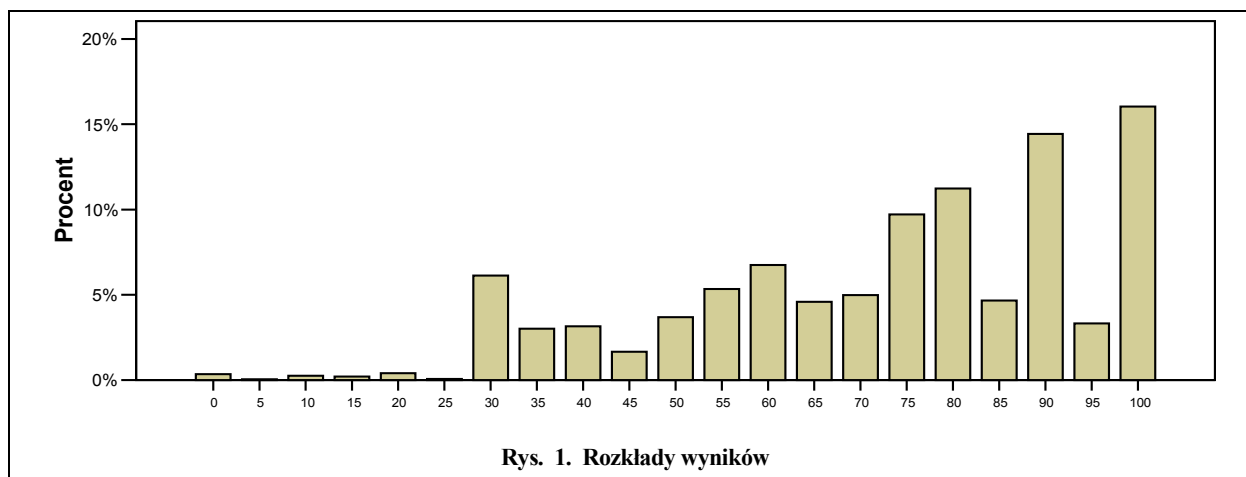
Miary	Zdający po raz pierwszy egzamin maturalny		Zdający po raz kolejny	
	Poziom podstawowy	Poziom rozszerzony	Poziom podstawowy	Poziom rozszerzony
Liczba zdających	79507	9432	1630	822
Wynik średni w % punktów	51,41	64,73	36,53	58,15
Odchylenie standardowe	14,24	15,19	15,04	17,37
Rozstęp	97,14	100	87,14	100
Minimalny wynik	0	0	0	0
Maksymalny wynik w %	97,14	100	87,14	100
Centyl 25	43	54	30	46
Centyl 50	51	66	36	58
Centyl 75	61	76	46	70

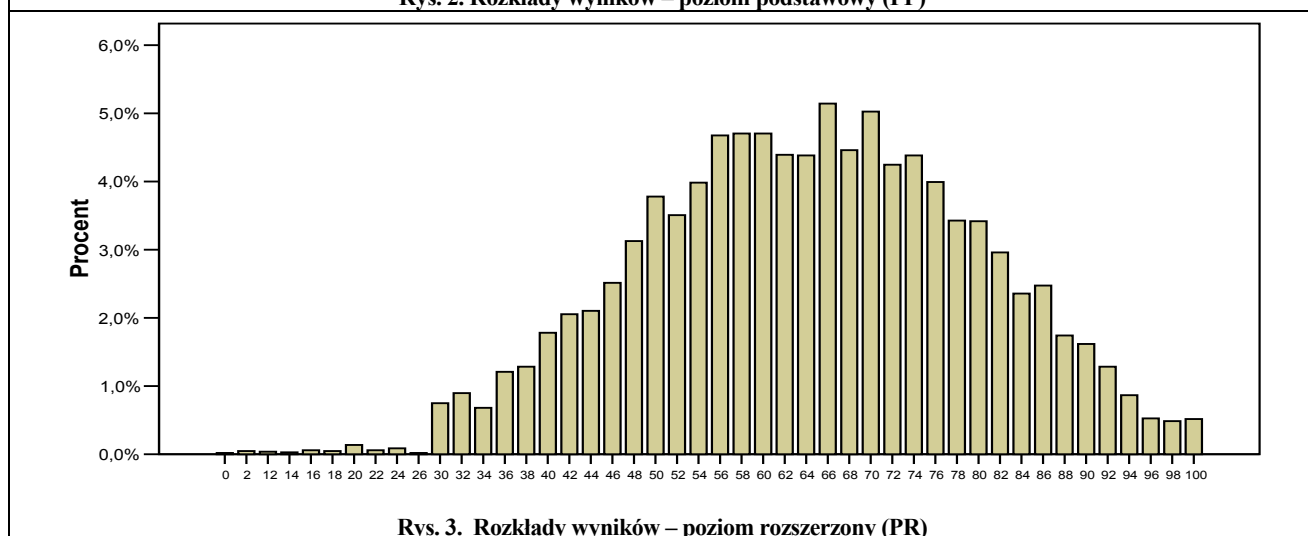
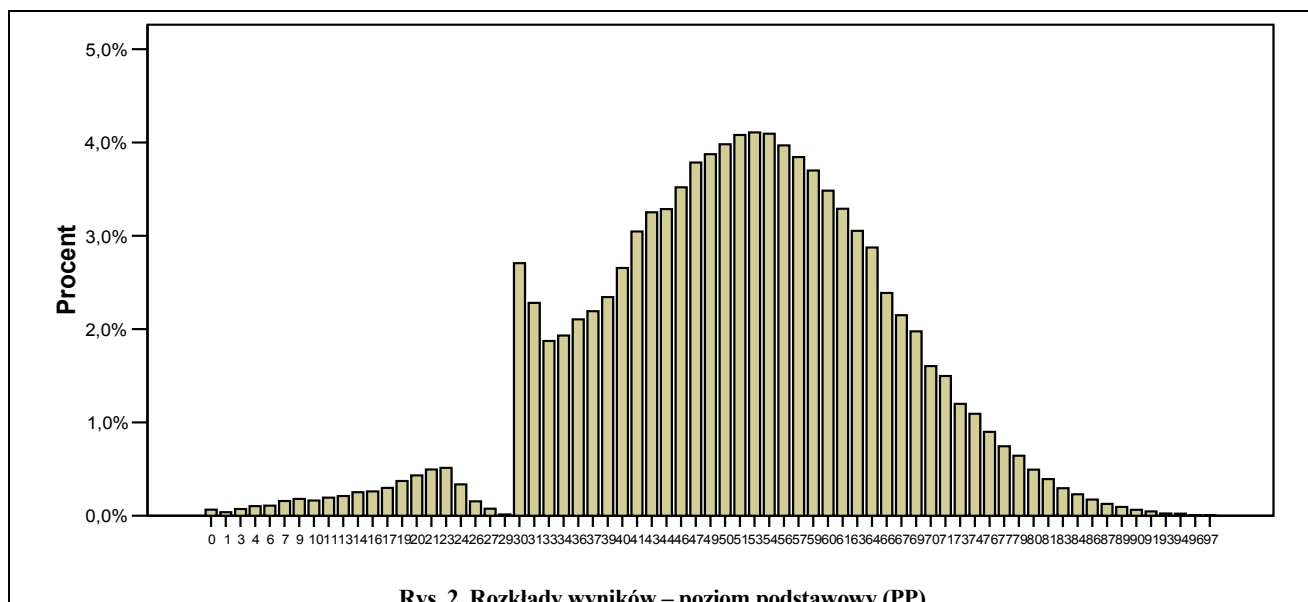

Język polski – egzamin pisemny, według typów szkół i województw

Tabela 4. Liczba zdających

Województwo	Poziom podstawowy					Poziom rozszerzony					Ogółem	Zdający po raz kolejny	Razem
	LO	LP	T	LU	TU	LO	LP	T	LU	TU			
Lubelskie	13409	3505	5151	307	190	3513	115	62	2	1	26393	852	27245
Małopolskie	18403	3755	10280	698	388	3262	82	87	2	1	37132	944	38076
Podkarpackie	12153	3579	7391	147	151	2194	39	72	0	0	25808	656	26464
Ogółem	43965	10839	22822	1152	729	8969	236	221	4	2	89333	2452	91785

Tabela 5. Średni wynik egzaminu w procentach – poziom podstawowy

Województwo	LO	LP	T	LU	TU	Ogółem	Zdający po raz kolejny
Lubelskie	55,26	45,50	44,13	35,03	38,62	50,79	34,56
Małopolskie	56,93	48,48	48,52	38,61	41,02	52,84	39,86
Podkarpackie	55,23	45,36	44,11	34,37	36,01	49,96	35,33
Ogółem	55,95	46,49	46,10	37,12	39,36	51,41	36,53

Tabela 6. Średni wynik egzaminu w procentach – poziom rozszerzony

Województwo	LO	LP	T	LU	TU	Ogółem	Zdający po raz kolejny
Lubelskie	60,45	47,15	52,00	42,00	46,00	59,88	50,43
Małopolskie	69,19	61,90	61,43	55,00	56,00	68,81	62,91
Podkarpackie	66,99	54,97	55,44	-	-	66,43	59,10
Ogółem	65,23	53,57	56,83	48,50	51,00	64,73	58,15

Tabela 7. Procent zdających powyżej progu zaliczenia – poziom podstawowy

Województwo	LO	LP	T	LU	TU	Ogółem	Zdający po raz kolejny
Lubelskie	97,99	92,90	90,95	74,59	82,11	95,14	75,00
Małopolskie	98,74	96,27	96,56	84,38	86,86	97,36	83,58
Podkarpackie	98,12	92,15	90,96	74,83	79,47	94,68	75,58
Ogółem	98,34	93,82	93,48	80,56	84,09	95,94	77,98

Tabela 8. Procent zdających powyżej progu zaliczenia egzaminu – poziom rozszerzony

Województwo	LO	LP	T	LU	TU	Ogółem	Zdający po raz kolejny
Lubelskie	99,37	97,39	96,77	100,00	100,00	99,27	94,12
Małopolskie	99,94	100,00	97,70	100,00	100,00	99,88	99,03
Podkarpackie	99,86	100,00	100,00	-	-	99,87	98,53
Ogółem	99,70	98,73	98,19	100,00	100,00	99,64	97,32

3. 2. Język angielski - egzamin ustny

Tabela 1. Podstawowe miary statystyczne

Miary	Zdający po raz pierwszy egzamin maturalny			Zdający po raz kolejny	
	Poziom podstawowy	Poziom rozszerzony	Dla absolwentów klas dwujęzycznych	Poziom podstawowy	Poziom rozszerzony
Liczba zdających	68410	3345	110	402	110
Wynik średni w % punktów	68,64	80,09	79,77	36,69	62,77
Odchylenie standardowe	23,42	18,35	15,73	21,97	26,57
Rozstęp	100	100	70	100	100
Minimalny wynik	0	0	30	0	0
Maksymalny wynik	100	100	100	100	100
Centyl 25	55	70	70	30	40
Centyl 50	75	85	83	35	65
Centyl 75	90	95	90	50	85

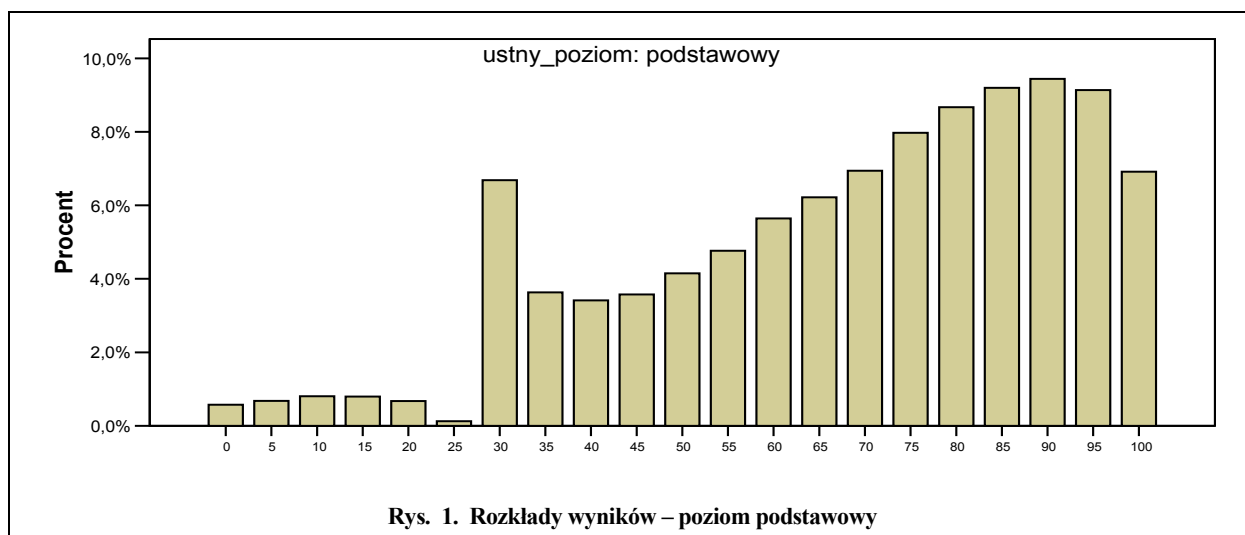

Rys. 1. Rozkłady wyników – poziom podstawowy

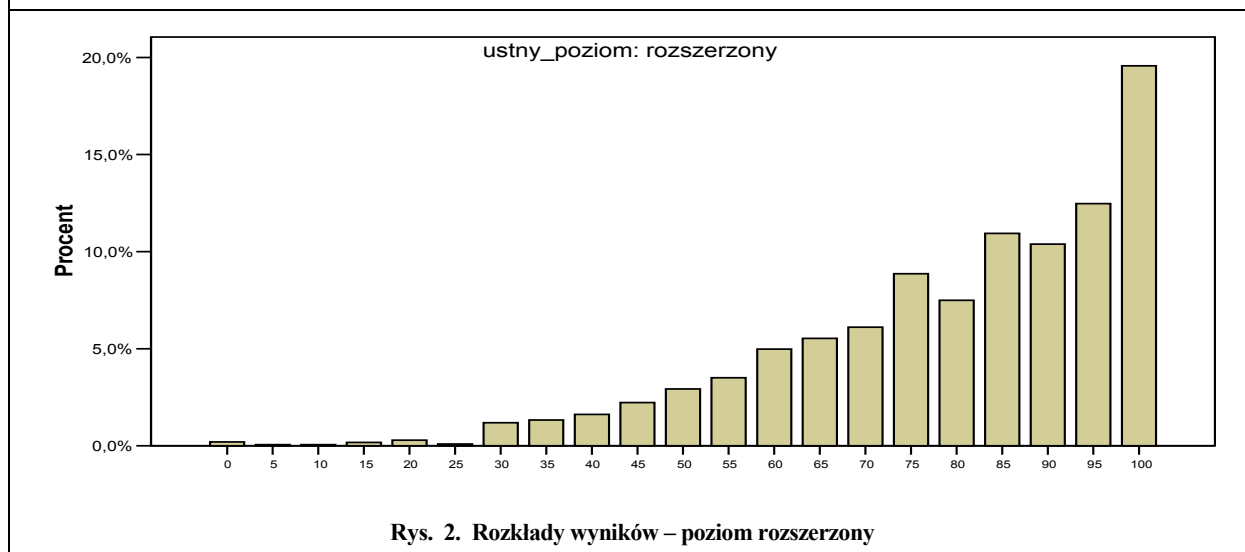

Rys. 2. Rozkłady wyników – poziom rozszerzony

Język angielski – egzamin ustny, według typów szkół i województw

Tabela 2. Liczba zdających

Województwo	Poziom podstawowy					Poziom rozszerzony					Dla absolwentów klas dwujęzycznych	Ogółem	Zdający po raz kolejny	Razem
	LO	LP	T	LU	TU	LO	LP	T	LU	TU	LO			
Lubelskie	13064	2603	3296	127	90	1060	21	25	1	0	25	20312	187	20499
Małopolskie	17360	3153	8012	415	209	1178	32	41	1	0	85	30486	185	30671
Podkarpackie	11523	2889	5507	71	91	910	21	54	0	1	0	21067	140	21207
Ogółem	41947	8645	16815	613	390	3148	74	120	2	1	110	71865	512	72377

Tabela 3. Średni wynik egzaminu w procentach – poziom podstawowy

Województwo	LO	LP	T	LU	TU	Ogółem	Zdający po raz kolejny
Lubelskie	75,52	56,53	54,87	40,20	49,22	69,04	37,57
Małopolskie	75,72	60,02	58,73	41,10	42,15	68,62	37,30
Podkarpackie	76,66	57,35	57,16	49,23	48,68	68,31	34,83
Ogółem	75,91	58,08	57,46	41,85	45,31	68,64	36,69

Tabela 4 Średni wynik egzaminu w procentach – poziom rozszerzony

Województwo	LO	LP	T	LU	TU	Ogółem	Zdający po raz kolejny
Lubelskie	80,83	59,52	49,20	20,00	—	79,66	59,76
Małopolskie	79,46	69,69	64,15	75,00	—	78,70	67,39
Podkarpackie	83,91	63,33	63,33	—	80,00	82,34	59,60
Ogółem	81,21	65,00	60,67	47,50	80,00	80,09	62,77

Tabela 5. Procent zdających powyżej progu zaliczenia - poziom podstawowy

Województwo	LO	LP	T	LU	Ogółem	Zdający po raz kolejny
Lubelskie	98,81	92,51	91,38	75,59	96,46	80,14
Małopolskie	98,77	93,69	93,88	81,69	96,52	74,47
Podkarpackie	98,92	93,84	92,74	84,51	96,41	73,04
Ogółem	98,82	93,38	93,02	80,75	96,47	76,12

Tabela 6. Procent zdających powyżej progu zaliczenia egzaminu - poziom rozszerzony

Województwo	LO	LP	T	LU	Ogółem	Zdający po raz kolejny
Lubelskie	99,72	100,00	92,00	,00	99,46	82,35
Małopolskie	99,24	100,00	97,56	100,00	99,20	79,46
Podkarpackie	99,78	95,24	94,44	—	99,39	76,43
Ogółem	99,56	98,65	95,00	50,00	99,34	79,69

Język angielski egzamin pisemny

Tabela 7. Podstawowe miary statystyczne egzaminu

Miary	Zdający po raz pierwszy egzamin maturalny			Zdający po raz kolejny	
	Poziom podstawowy	Poziom rozszerzony	Przedmiot dodatkowy	Poziom podstawowy	Poziom rozszerzony
Liczba zdających	62 022	9 275	544	1 867	1 065
Wynik średni w % punktów	52,29	64,52	69,76	31,19	54,54
Odchylenie standardowe	21,83	15,98	18,46	16,64	20,80
Rozstęp	100,00	100,00	89,00	100,00	99,00
Minimalny wynik	0	0	11,00	0	0
Maksymalny wynik w %	100	100	100	100	99
Centyl 25	35	53	58	20	38
Centyl 50	50	65	74	27	55
Centyl 75	69	77	84	37	72

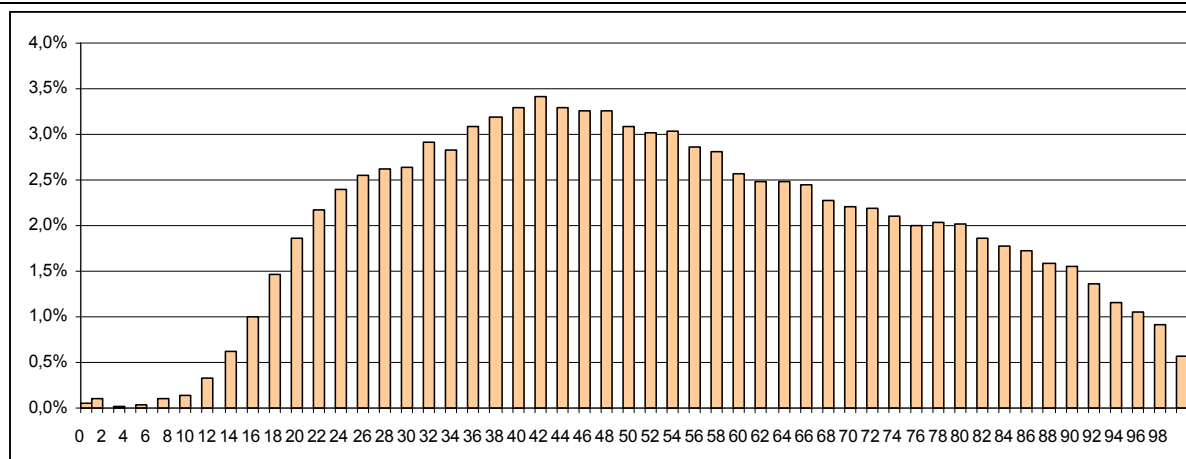

Rys. 3. Rozkłady wyników – poziom podstawowy (PP)

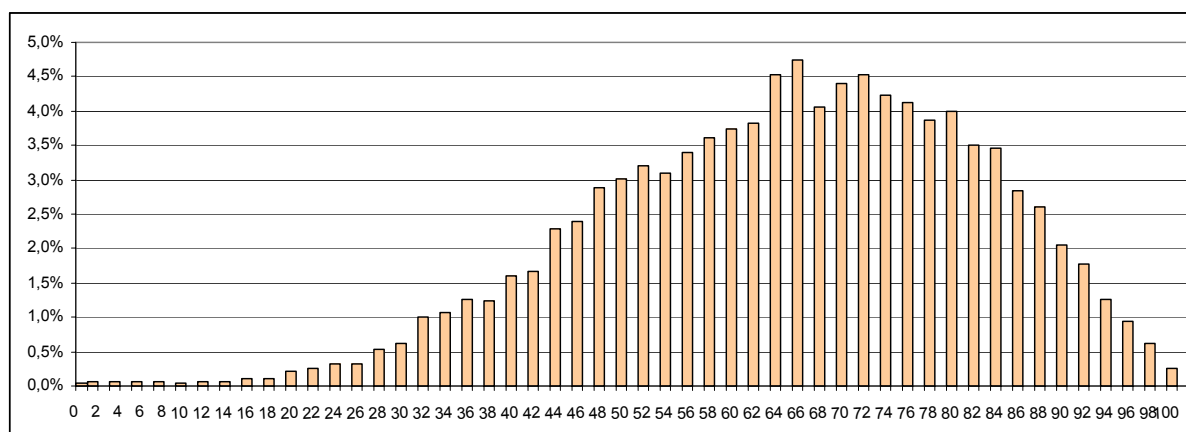

Rys. 4. Rozkłady wyników – poziom rozszerzony (PR)

Język angielski według typów szkół i województw

Tabela 8. Liczba zdających

Województwo	Poziom podstawowy					Poziom rozszerzony					Ogółem	Zdający po raz kolejny	Razem
	LO	LP	T	LU	TU	LO	LP	T	LU	TU			
Lubelskie	11260	2556	3335	131	95	11260	2556	3335	131	95	20340	1032	21372
Małopolskie	14554	3102	7847	422	228	14554	3102	7847	422	228	30335	1104	31439
Podkarpackie	9872	2895	5558	73	94	9872	2895	5558	73	94	21166	796	21962
Ogółem	35686	8553	16740	626	417	35686	8553	16740	626	417	71841	2932	74773

Tabela 9. Średni wynik egzaminu w procentach – poziom podstawowy

Województwo	LO	LP	T	LU	TU	Ogółem	Zdający po raz kolejny
Lubelskie	59,64	40,26	39,14	30,27	30,05	52,47	29,10
Małopolskie	61,93	44,71	42,75	29,59	28,94	53,32	34,86
Podkarpackie	60,03	41,00	39,65	31,44	27,68	50,65	29,40
Ogółem	60,68	42,13	41,00	29,95	28,91	52,29	31,19

Tabela 10. Średni wynik egzaminu w procentach – poziom rozszerzony

Województwo	Egzamin	LO	LP	T	LU	TU	Ogółem	Zdający po raz kolejny
Lubelskie	obowiązkowy	64,11	48,29	46,73	22,00	-	63,45	48,72
	dodatkowy	71,82	39,00	39,33	-	-	71,27	68,21
	ogółem	64,74	48,13	46,31	22,00	-	64,08	50,70
Małopolskie	obowiązkowy	66,20	54,08	55,68	65,00	57,00	65,58	56,03
	dodatkowy	68,63	49,00	57,20	-	-	68,05	65,87
	ogółem	66,28	54,01	55,73	65,00	57,00	65,66	56,35
Podkarpackie	obowiązkowy	64,72	47,93	51,39	58,00	80,00	63,98	56,01
	dodatkowy	70,27	42,50	49,25	-	-	68,97	70,89
	ogółem	65,07	47,67	51,21	58,00	80,00	64,30	57,14
Ogółem		65,48	50,59	52,62	48,33	68,50	64,81	54,54

Tabela 11. Procent zdających powyżej progu zaliczenia – poziom podstawowy

Województwo	LO	LP	T	LU	TU	Ogółem	Zdający po raz kolejny
Lubelskie	92,49	69,29	64,89	43,51	36,84	83,10	38,51
Małopolskie	93,40	78,40	74,31	41,00	34,65	84,54	50,39
Podkarpackie	93,02	72,26	67,15	41,10	39,36	81,52	37,68
Ogółem	93,01	73,60	70,05	41,53	36,21	83,23	42,39

Tabela 12. Procent zdających powyżej progu zaliczenia egzaminu – poziom rozszerzony

Województwo	LO	LP	T	LU	TU	Ogółem	Zdający po raz kolejny
Lubelskie	98,40	83,64	90,20	-	-	97,91	81,60
Małopolskie	98,93	93,42	96,62	100,00	100,00	98,74	88,84
Podkarpackie	99,20	87,80	95,40	100,00	100,00	98,88	89,91
Ogółem	98,84	88,95	95,10	66,67	100,00	98,53	86,62

3.3 Język niemiecki - egzamin ustny

Tabela 1. Podstawowe miary statystyczne

Miary	Zdający po raz pierwszy egzamin maturalny		Zdający po raz kolejny	
	Poziom podstawowy	Poziom rozszerzony	Poziom podstawowy	Poziom rozszerzony
Liczba zdających	10637	637	42	48
Wynik średni w % punktów	62,67	85,68	38,33	82,50
Odchylenie standardowe	24,74	16,67	22,19	14,07
Rozstęp	100	100	95	55
Minimalny wynik	0	0	5	45
Maksymalny wynik	100	100	100	100
Centyl 25	45	80	30	75
Centyl 50	65	90	35	85
Centyl 75	85	100	45	95

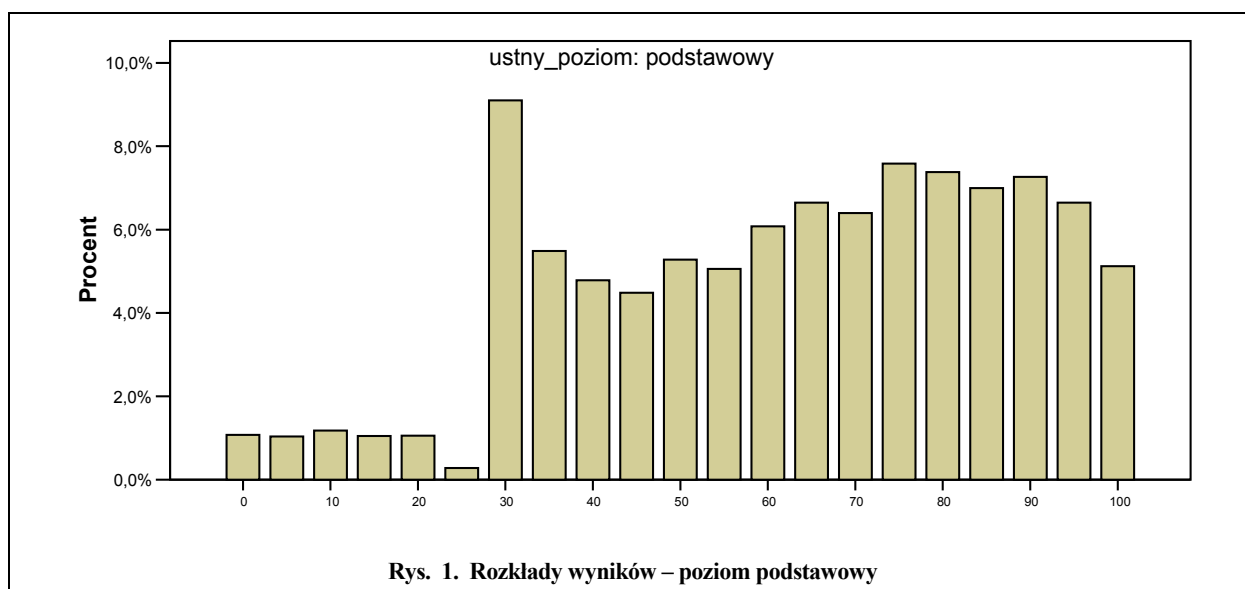

Rys. 1. Rozkłady wyników – poziom podstawowy

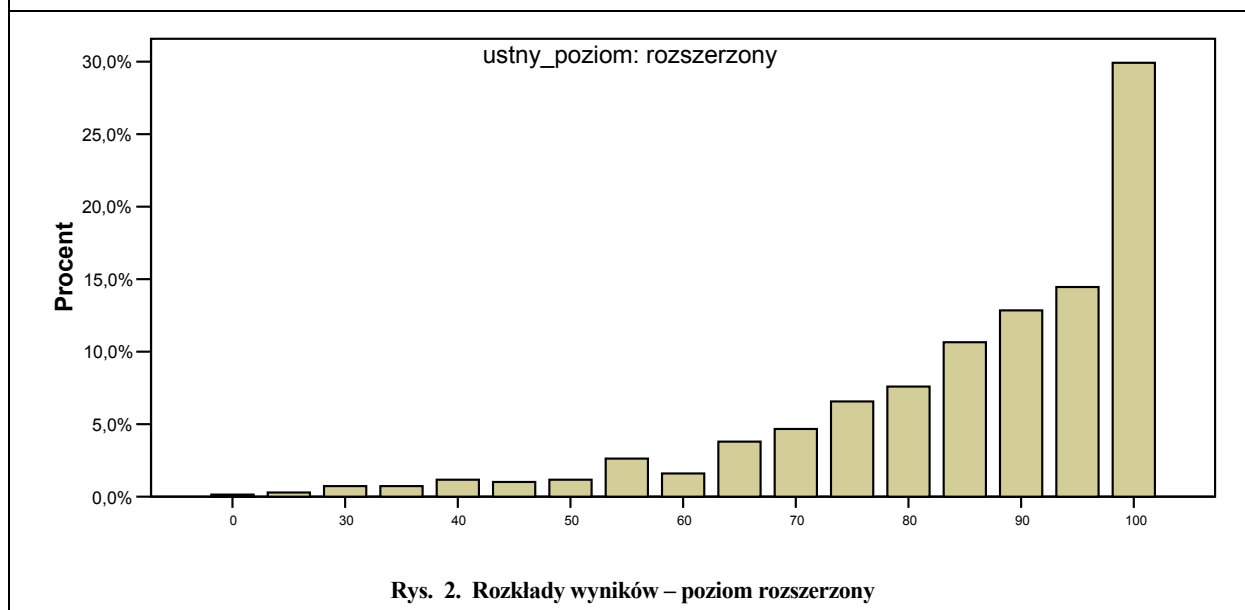

Rys. 2. Rozkłady wyników – poziom rozszerzony

Język niemiecki – egzamin ustny, według typów szkół i województw

Tabela 2. Liczba zdających

Województwo	Poziom podstawowy					Poziom rozszerzony					Ogółem	Zdający po raz kolejny	Razem
	LO	LP	T	LU	TU	LO	LP	T	LU	TU			
Lubelskie	1285	343	465	28	20	142	3	2	0	0	2331	93	4712
Małopolskie	2339	526	1772	129	60	266	6	14	2	2	5166	155	10437
Podkarpackie	1631	553	1426	36	24	193	3	4	0	0	3920	87	7877
Ogółem	5255	1422	3663	193	104	601	12	20	2	2	11417	335	23026

Tabela 3. Średni wynik egzaminu w procentach – poziom podstawowy

Województwo	LO	LP	T	LU	TU	Ogółem	Zdający po raz kolejny
Lubelskie	70,04	49,69	46,95	37,32	22,50	60,89	41,11
Małopolskie	73,14	59,16	56,50	46,86	53,58	64,56	41,25
Podkarpackie	74,31	53,78	50,13	38,06	37,71	61,22	34,12
Ogółem	72,74	54,79	52,81	43,83	43,94	62,67	38,33

Tabela 4. Średni wynik egzaminu w procentach – poziom rozszerzony

Województwo	LO	LP	T	LU	TU	Ogółem	Zdający po raz kolejny
Lubelskie	85,92	53,33	72,50	-	-	85,07	89,00
Małopolskie	84,91	81,67	72,50	97,50	95,00	84,40	80,50
Podkarpackie	88,60	71,67	70,00	-	-	87,97	84,62
Ogółem	86,33	72,08	72,00	97,50	95,00	85,68	82,50

Tabela 5. Procent zdających powyżej progu zaliczenia - poziom podstawowy

Województwo	LO	LP	T	LU	TU	Ogółem	Zdający po raz kolejny
Lubelskie	97,98	88,63	90,54	78,57	55,00	94,21	100,00
Małopolskie	98,85	93,16	93,12	86,82	95,00	95,75	81,25
Podkarpackie	97,92	90,78	88,01	80,56	66,67	92,62	76,47
Ogółem	98,34	91,14	90,80	84,46	80,77	94,36	83,33

Tabela 6. Procent zdających powyżej progu zaliczenia egzaminu - poziom rozszerzony

Województwo	LO	LP	T	LU	TU	Ogółem	Zdający po raz kolejny
Lubelskie	98,59	100,00	100,00	-	-	98,64	100,00
Małopolskie	100,00	100,00	92,86	100,00	100,00	99,66	100,00
Podkarpackie	100,00	100,00	100,00	-	-	100,00	100,00
Ogółem	99,67	100,00	95,00	100,00	100,00	99,53	100,00

Język niemiecki — egzamin pisemny

Tabela 7. Podstawowe miary statystyczne egzaminu

Miary	Zdający po raz pierwszy egzamin maturalny			Zdający po raz kolejny	
	Poziom podstawowy	Poziom rozszerzony	Przedmiot dodatkowy	Poziom podstawowy	Poziom rozszerzony
Liczba zdających	10 219	817	229	160	175
Wynik średni w % punktów	55,42	66,42	68,49	35,69	62,44
Odchylenie standardowe	18,59	14,73	18,18	17,01	18,53
Rozstęp	100	75	83	86	82
Minimalny wynik	0	25	17	12	15
Maksymalny wynik w %	100	100	100	98	97
Centyl 25	42	56	57	24	49
Centyl 50	55	67	71	32	63
Centyl 75	68	77	82	41	76

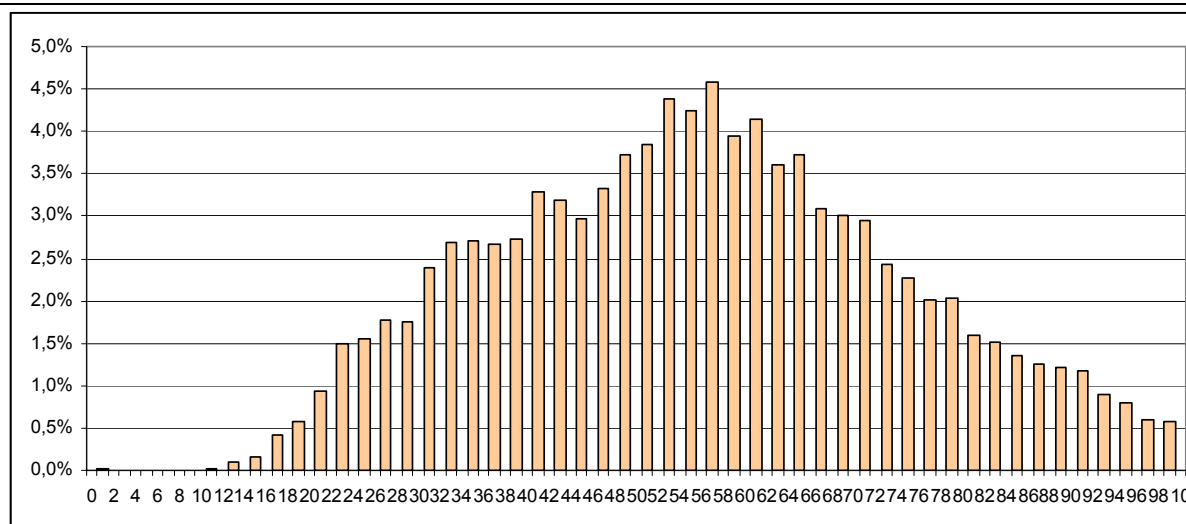

Rys. 3. Rozkłady wyników – poziom podstawowy (PP)

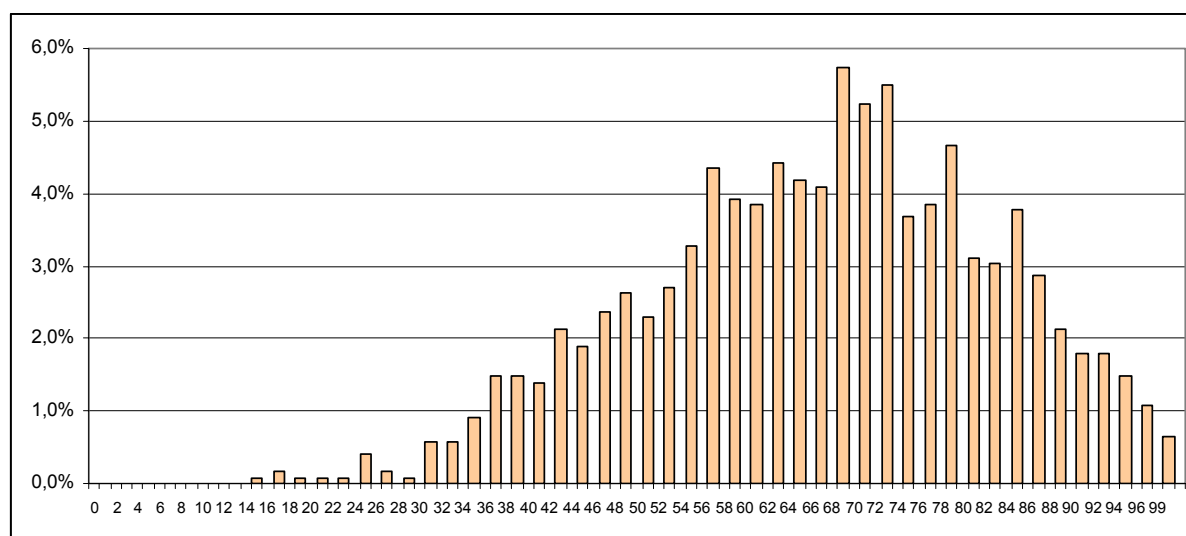

Rys. 4. Rozkłady wyników – poziom rozszerzony (PR)

Język niemiecki według typów szkół i województw

Tabela 8. Liczba zdających

Województwo	Poziom podstawowy					Poziom rozszerzony					Ogółem	Zdający po raz kolejny	Razem
	LO	LP	T	LU	TU	LO	LP	T	LU	TU			
Lubelskie	1170	333	476	29	28	252	5	4	0	0	2327	93	2420
Małopolskie	2141	516	1770	129	61	464	7	16	2	2	5154	155	5309
Podkarpackie	1536	545	1423	37	25	285	4	5	0	0	3916	87	4003
Ogółem	4847	1394	3669	195	114	1001	16	25	2	2	11397	335	11732

Tabela 9. Średni wynik egzaminu w procentach – poziom podstawowy

Województwo	LO	LP	T	LU	TU	Ogółem	Zdający po raz kolejny
Lubelskie	63,04	46,18	42,96	33,90	29,00	54,71	34,87
Małopolskie	66,03	52,29	49,45	42,41	35,20	57,07	38,53
Podkarpackie	64,97	48,07	44,47	33,76	36,12	53,68	32,71
Ogółem	64,97	49,18	46,68	39,50	33,88	55,42	35,69

Tabela 10. Średni wynik egzaminu w procentach – poziom rozszerzony

Województwo	Egzamin	LO	LP	T	LU	TU	Ogółem	Zdający po raz kolejny
Lubelskie	obowiązkowy	62,10	43,33	51,33	-	-	61,62	59,42
	dotatkowy	68,09	35,50	17,00	-	-	66,58	68,71
	ogółem	63,86	40,20	42,75	-	-	63,08	62,31
Małopolskie	obowiązkowy	69,09	61,33	61,40	78,00	66,00	68,85	61,10
	dotatkowy	71,27	55,00	47,50	93,00	-	69,00	71,50
	ogółem	69,42	57,71	56,19	85,50	66,00	68,87	62,01
Podkarpackie	obowiązkowy	66,26	52,00	55,50	-	-	65,94	61,20
	dotatkowy	71,37	35,00	47,00	-	-	69,99	71,56
	ogółem	67,46	43,50	53,80	-	-	66,90	63,59
Ogółem		67,46	48,69	53,56	85,50	66,00	66,87	62,44

Tabela 11. Procent zdających powyżej progu zaliczenia – poziom podstawowy

Województwo	LO	LP	T	LU	TU	Ogółem	Zdający po raz kolejny
Lubelskie	96,84	87,09	81,51	72,41	46,43	90,62	57,45
Małopolskie	98,09	92,64	90,11	68,99	75,41	93,31	62,50
Podkarpackie	98,18	87,71	83,56	56,76	76,00	90,16	56,25
Ogółem	97,81	89,38	86,45	67,18	68,42	91,67	59,12

Tabela 12. Procent zdających powyżej progu zaliczenia egzaminu - poziom rozszerzony

Województwo	LO	LP	T	LU	TU	Ogółem	Zdający po raz kolejny
Lubelskie	99,44	66,67	100,00	-	-	98,91	93,55
Małopolskie	100,00	100,00	100,00	100,00	100,00	100,00	95,18
Podkarpackie	100,00	100,00	100,00	-	-	100,00	96,67
Ogółem	99,87	87,50	100,00	100,00	100,00	99,76	95,14

3.4 Język rosyjski - egzamin ustny

Tabela 1. Podstawowe miary statystyczne

Miary	Zdający po raz pierwszy egzamin maturalny		Zdający po raz kolejny	
	Poziom podstawowy	Poziom rozszerzony	Poziom podstawowy	Poziom rozszerzony
Liczba zdających	5209	150	15	5
Wynik średni w % punktów	59,90	82,37	41,33	83
Odchylenie standardowe	22,74	22,43	25,10	23,61
Rozstęp	100	100	90	55
Minimalny wynik	0	0	5	45
Maksymalny wynik	100	100	95	100
Centyl 25	40	70	30	75
Centyl 50	60	95	45	95
Centyl 75	80	100	75	100

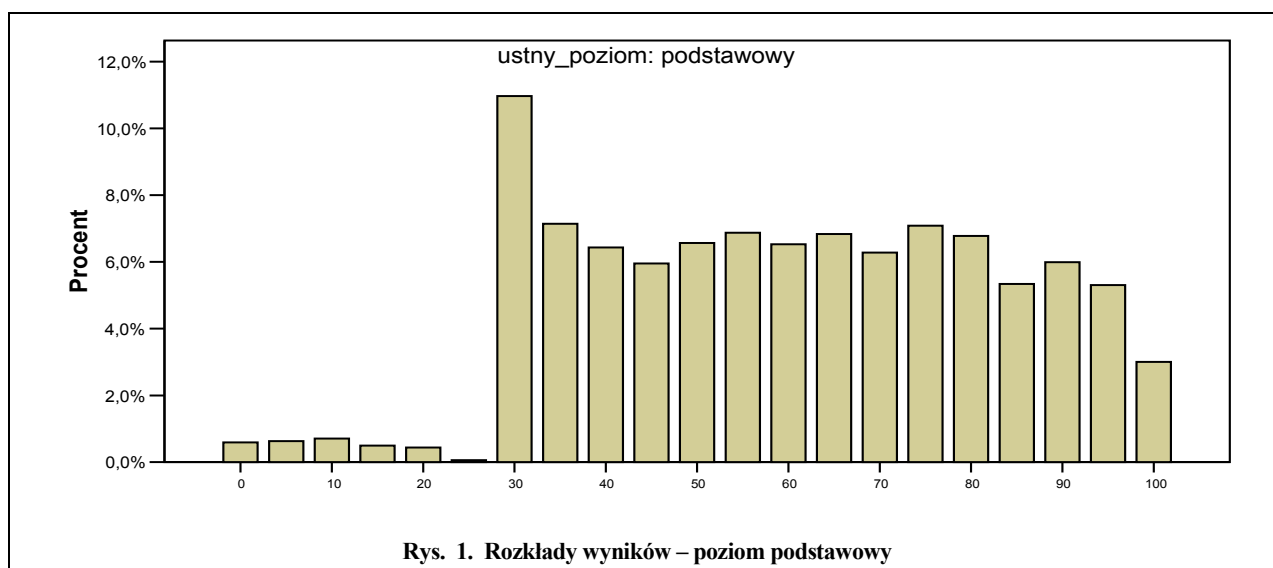

Rys. 1. Rozkłady wyników – poziom podstawowy

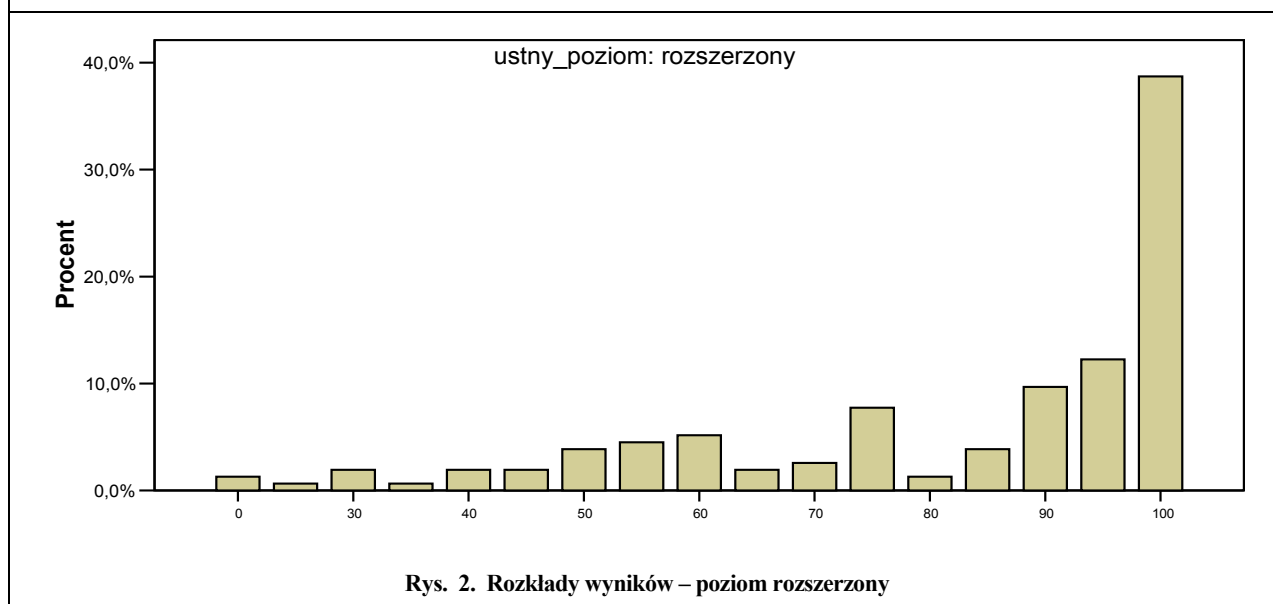

Rys. 2. Rozkłady wyników – poziom rozszerzony

Język rosyjski – egzamin ustny, według typów szkół i województw

Tabela 2. Liczba zdających

Województwo	Poziom podstawowy					Poziom rozszerzony					Ogółem	Zdający po raz kolejny	Razem
	LO	LP	T	LU	TU	LO	LP	T	LU	TU			
Lubelskie	1390	651	1297	162	61	100	5	9	0	0	3675	10	3685
Małopolskie	216	107	421	127	88	15	3	1	0	1	979	7	986
Podkarpackie	215	97	313	34	30	16	0	0	0	0	705	3	708
Ogółem	1821	855	2031	323	179	131	8	10	0	1	5359	20	5379

Tabela 3. Średni wynik egzaminu w procentach – poziom podstawowy

Województwo	LO	LP	T	LU	TU	Ogółem	Zdający po raz kolejny
Lubelskie	69,10	55,59	55,23	43,49	49,84	60,08	30,00
Małopolskie	67,48	56,87	55,69	55,43	46,65	57,61	52,00
Podkarpackie	69,65	64,12	57,72	56,18	54,50	62,13	60,00
Ogółem	68,97	56,72	55,71	49,52	49,05	59,90	41,33

Tabela 4. Średni wynik egzaminu w procentach – poziom rozszerzony

Województwo	LO	LP	T	LU	TU	Ogółem	Zdający po raz kolejny
Lubelskie	82,05	66,00	82,22	-	-	81,36	70,00
Małopolskie	91,67	66,67	60,00	-	30,00	83,25	87,50
Podkarpackie	88,44	.	.	-	.	88,44	100,00
Ogółem	83,93	66,25	80,00	-	30,00	82,37	83,00

Tabela 5. Procent zdających powyżej progu zaliczenia - poziom podstawowy

Województwo	LO	LP	T	LU	TU	Ogółem	Zdający po raz kolejny
Lubelskie	98,71	96,77	96,61	91,36	98,36	97,25	62,50
Małopolskie	99,07	99,07	97,39	97,64	86,36	96,98	100,00
Podkarpackie	97,67	97,94	96,17	94,12	93,33	96,66	100,00
Ogółem	98,63	97,19	96,70	94,12	91,62	97,12	80,00

Tabela 7. Procent zdających powyżej progu zaliczenia egzaminu - poziom rozszerzony

Województwo	LO	LP	T	LU	TU	Ogółem	Zdający po raz kolejny
Lubelskie	97,00	100,00	100,00	-	-	97,37	100,00
Małopolskie	100,00	100,00	100,00	-	100,00	100,00	100,00
Podkarpackie	100,00	-	-	-	-	100,00	100,00
Ogółem	97,71	100,00	100,00	-	100,00	98,00	100,00

Język rosyjski - egzamin pisemny

Tabela 1. Podstawowe miary statystyczne egzaminu

Miary	Zdający po raz pierwszy egzamin maturalny			Zdający po raz kolejny	
	Poziom podstawowy	Poziom rozszerzony	Przedmiot dodatkowy	Poziom podstawowy	Poziom rozszerzony
Liczba zdających	5 036	269	74	51	12
Wynik średni w % punktów	53,35	63,81	70,24	33,31	56,00
Odchylenie standardowe	18,51	17,59	17,39	13,88	28,20
Rozstęp	87	81	78	72	79
Minimalny wynik	12	19	22	14	18
Maksymalny wynik w %	99	100	100	86	97
Centyl 25	38	52	61	24	34
Centyl 50	52	64	71	30	44
Centyl 75	67	75	83	40	81

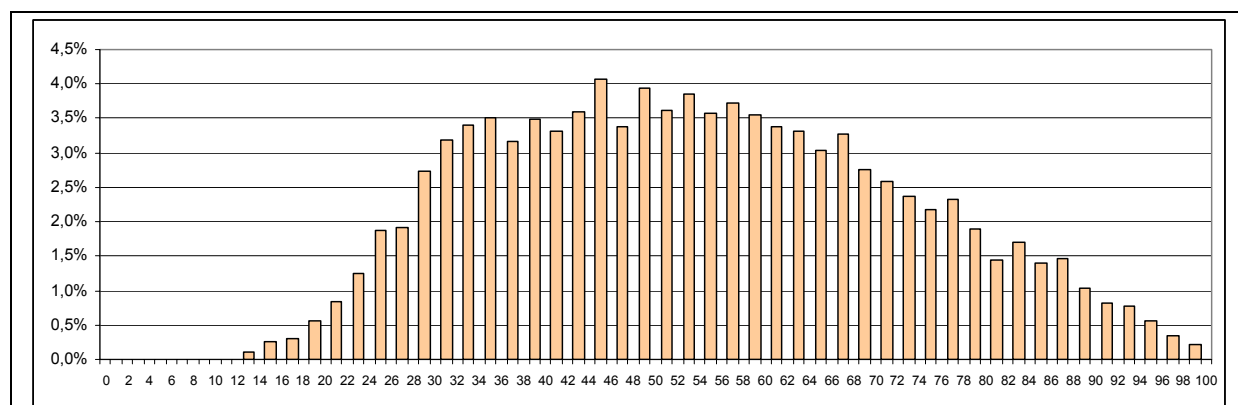

Rys. 1. Rozkłady wyników – poziom podstawowy (PP)

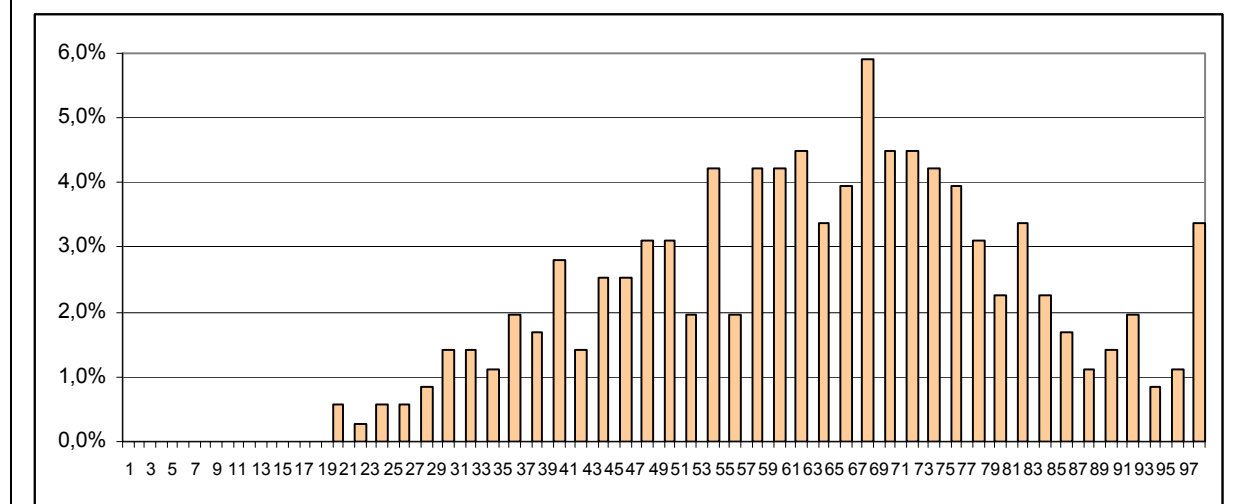

Rys. 2. Rozkłady wyników – poziom rozszerzony (PR)

Język rosyjski według typów szkół i województw

Tabela 2. Liczba zdających

Województwo	Poziom podstawowy					Poziom rozszerzony					Ogółem	Zdający po raz kolejny	Razem
	LO	LP	T	LU	TU	LO	LP	T	LU	TU			
Lubelskie	1219	644	1308	161	66	268	10	17	0	0	3693	40	3733
Małopolskie	205	107	416	129	90	24	3	2	0	1	977	14	991
Podkarpackie	212	98	316	34	31	17	0	1	0	0	709	9	718
Ogółem	1636	849	2040	324	187	309	13	20	0	1	5379	63	5442

Tabela 3. Średni wynik egzaminu w procentach – poziom podstawowy

Województwo	LO	LP	T	LU	TU	Ogółem	Zdający po raz kolejny
Lubelskie	65,02	50,37	48,77	45,11	44,92	54,65	30,64
Małopolskie	61,61	52,35	47,51	49,16	39,46	50,57	38,27
Podkarpackie	60,78	48,83	46,65	42,68	39,26	50,76	38,14
Ogółem	64,04	50,44	48,18	46,46	41,35	53,35	33,31

Tabela 4. Średni wynik egzaminu w procentach – poziom rozszerzony

Województwo	Egzamin	LO	LP	T	LU	TU	Ogółem	Zdający po raz kolejny
Lubelskie	obowiązkowy	64,35	48,78	59,25	-	-	63,52	37,00
	dodatkowy	71,77	88,00	50,60	-	-	70,08	64,50
	ogółem	65,65	52,70	56,71	-	-	64,70	44,86
Małopolskie	obowiązkowy	71,00	-	25,00	-	-	68,58	49,00
	dodatkowy	81,83	53,67	72,00	-	52,00	70,55	97,00
	ogółem	73,71	53,67	48,50	-	52,00	69,30	65,00
Podkarpackie	obowiązkowy	64,71	-	38,00	-	-	61,38	-
	dodatkowy	70,80	-	-	-	-	70,80	81,50
	ogółem	68,29	-	38,00	-	-	66,61	81,50
Ogółem		66,42	52,92	54,95	-	-	-	56,00

Tabela 5. Procent zdających powyżej progu zaliczenia - poziom podstawowy

Województwo	LO	LP	T	LU	TU	Ogółem	Zdający po raz kolejny
Lubelskie	96,47	89,75	88,84	85,09	87,88	91,55	42,42
Małopolskie	95,12	95,33	90,14	92,25	70,00	90,18	72,73
Podkarpackie	93,87	83,67	84,49	79,41	70,97	86,40	57,14
Ogółem	95,97	89,75	88,43	87,35	76,47	90,59	50,98

Tabela 6. Procent zdających powyżej progu zaliczenia egzaminu - poziom rozszerzony

Województwo	LO	LP	T	LU	TU	Ogółem	Zdający po raz kolejny
Lubelskie	98,64	77,78	100,00	-	-	97,93	80,00
Małopolskie	100,00	-	,00	-	-	94,74	50,00
Podkarpackie	85,71	-	100,00	-	-	87,50	-
Ogółem	98,37	77,78	92,86	-	-	97,40	71,43

3.5. Język francuski - egzamin ustny

Tabela 1. Podstawowe miary statystyczne

Miary	Zdający po raz pierwszy egzamin maturalny		Zdający po raz kolejny	
	Poziom podstawowy	Poziom rozszerzony	Poziom podstawowy	Poziom rozszerzony
Liczba zdających	700	148	1	5
Wynik średni w % punktów	71,81	86,89	95	81,00
Odchylenie standardowe	21,65	15,93	-	29,66
Rozstęp	100	70	-	70,
Minimalny wynik	0	30	-	30
Maksymalny wynik	100	100	-	100
Centyl 25	60	80	-	80
Centyl 50	75	90	-	95
Centyl 75	90,	100	-	100

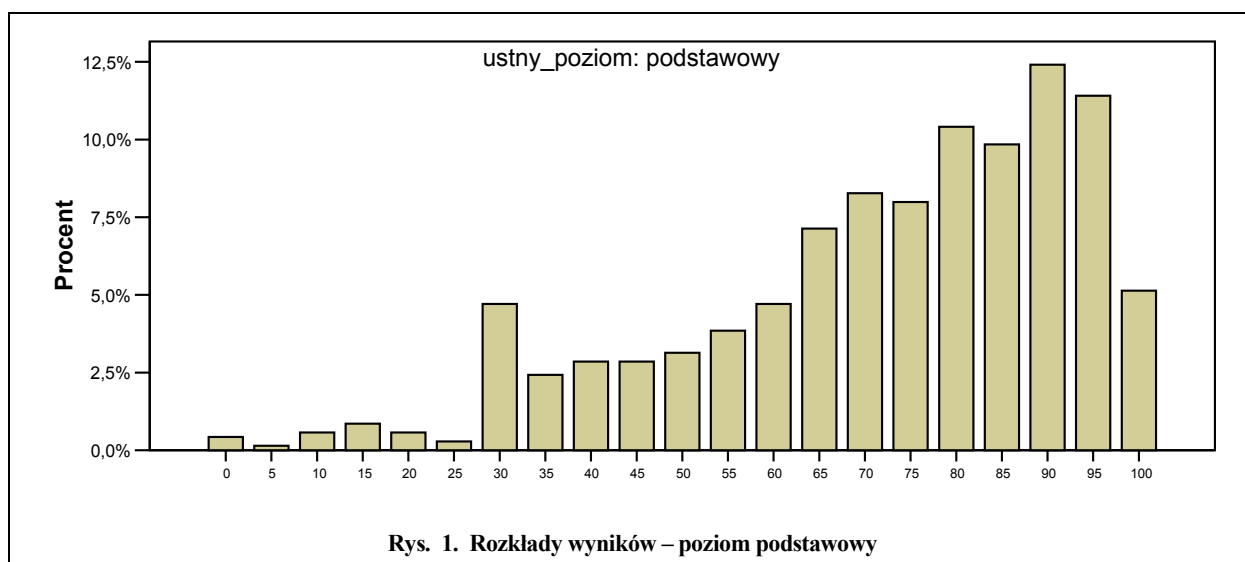

Rys. 1. Rozkłady wyników – poziom podstawowy

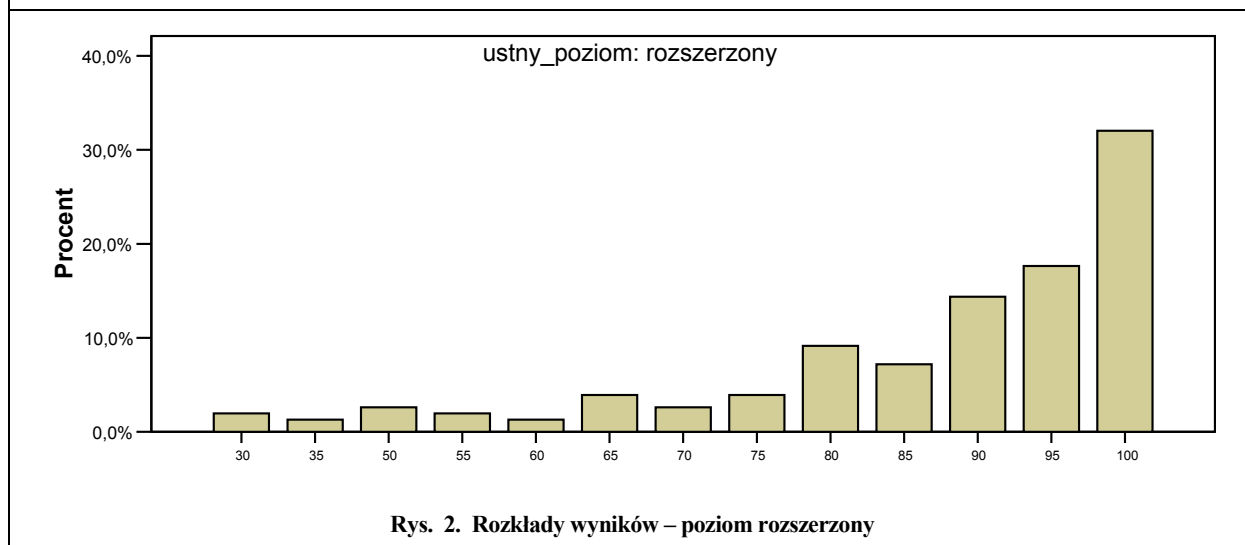

Rys. 2. Rozkłady wyników – poziom rozszerzony

Język francuski – egzamin ustny, według typów szkół i województw

Tabela 2. Liczba zdających

Województwo	Poziom podstawowy					Poziom rozszerzony					Ogółem	Zdający po raz kolejny	Razem
	LO	LP	T	LU	TU	LO	LP	T	LU	TU			
Lubelskie	159	15	15	0	0	71	0	0	0	0	260	2	262
Małopolskie	248	23	64	0	2	50	1	0	0	0	388	3	391
Podkarpackie	93	34	45	2	0	26	0	0	0	0	200	1	201
Ogółem	500	72	124	2	2	147	1	0	0	0	848	6	854

Tabela 3. Średni wynik egzaminu w procentach – poziom podstawowy

Województwo	LO	LP	T	LU	TU	Ogółem	Zdający po raz kolejny
Lubelskie	75,82	68,33	58,33	-	-	73,84	76,92
Małopolskie	77,20	59,78	60,16	-	47,50	72,60	74,60
Podkarpackie	79,41	52,21	59,00	15,00	-	68,07	70,90
Ogółem	77,17	57,99	59,52	15,00	47,50	71,81	74,44

Tabela 4. Średni wynik egzaminu w procentach – poziom rozszerzony

Województwo	LO	LP	T	LU	TU	Ogółem	Zdający po raz kolejny
Lubelskie	85,14	-	-	-	-	85,14	65,00
Małopolskie	87,70	95,00	-	-	-	87,84	90,00
Podkarpackie	89,81	-	-	-	-	89,81	95,00
Ogółem	86,84	95,00	-	-	-	86,89	81,00

Tabela 5. Procent zdających powyżej progu zaliczenia - poziom podstawowy

Województwo	LO	LP	T	LU	Ogółem	Zdający po raz kolejny
Lubelskie	98,74	100,00	100,00	-	98,94	-
Małopolskie	97,98	95,65	95,31	-	97,33	100,00
Podkarpackie	98,92	85,29	97,78	,00	94,83	-
Ogółem	98,40	91,67	96,77	,00	97,14	100,00

Tabela 6. Procent zdających powyżej progu zaliczenia egzaminu - poziom rozszerzony

Województwo	LO	LP	T	LU	Ogółem	Zdający po raz kolejny
Lubelskie	100,00	-	-	-	100,00	100,00
Małopolskie	100,00	100,00	-	-	100,00	100,00
Podkarpackie	100,00	-	-	-	100,00	100,00
Ogółem	100,00	100,00	-	-	100,00	100,00

Język francuski pisemny

Tabela 7. Podstawowe miary statystyczne egzaminu

Miary	Zdający po raz pierwszy egzamin maturalny			Zdający po raz kolejny	
	Poziom podstawowy	Poziom rozszerzony	Przedmiot dodatkowy	Poziom podstawowy	Poziom rozszerzony
Liczba zdających	643	100	98	7	31
Wynik średni w % punktów	63,77	71,28	71,21	45,86	74,39
Odchylenie standardowe	20,74	15,46	17,05	32,39	15,20
Rozstęp	84	73	80	74	71
Minimalny wynik	16	27	20	22	24,00
Maksymalny wynik w %	100	100	100	96	95
Centyl 25	48	59	59	26	65
Centyl 50	66	72	73	28	79
Centyl 75	81	82	84	90	85

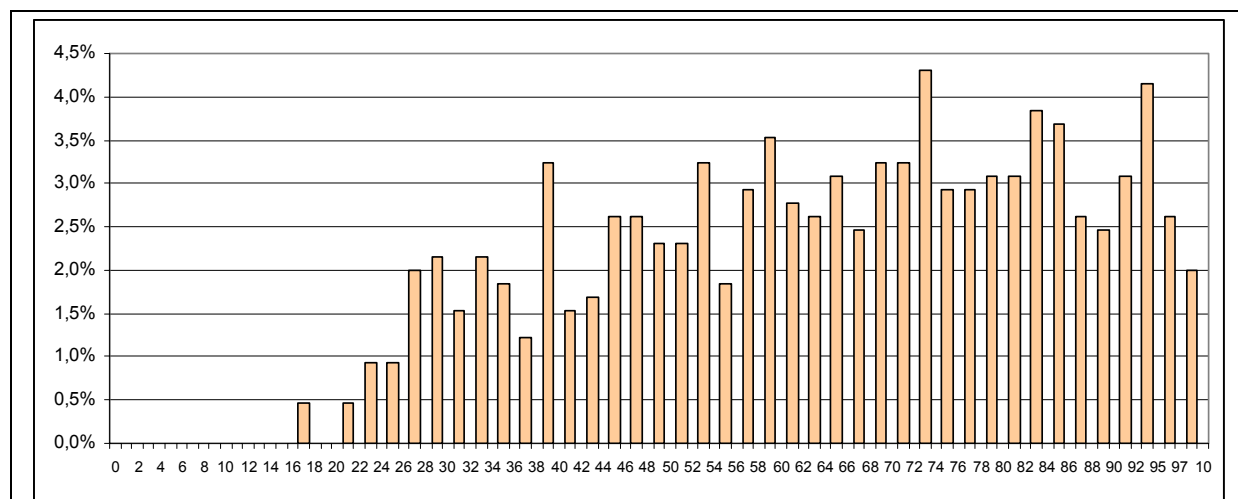

Rys. 3. Rozkłady wyników – poziom podstawowy (PP)

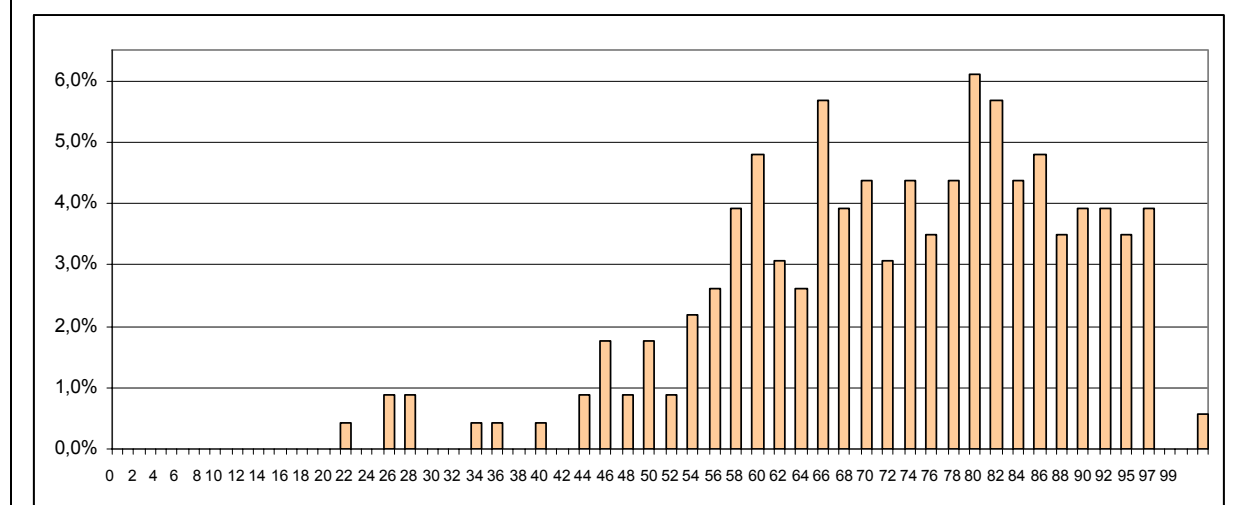

Rys. 4. Rozkłady wyników – poziom rozszerzony (PR)

Język francuski według typów szkół i województw

Tabela 8. Liczba zdających

Województwo	Poziom podstawowy					Poziom rozszerzony					Ogółem	Zdający po raz kolejny	Razem
	LO	LP	T	LU	TU	LO	LP	T	LU	TU			
Lubelskie	129	14	15	0	0	97	0	0	0	0	255	13	268
Małopolskie	232	23	62	0	2	65	1	0	0	0	385	19	404
Podkarpackie	84	34	47	1	0	35	0	0	0	0	201	6	207
Ogółem	445	71	124	1	2	197	1	0	0	0	841	38	879

Tabela 9. Średni wynik egzaminu w procentach – poziom podstawowy

Województwo	LO	LP	T	LU	TU	Ogółem	Zdający po raz kolejny
Lubelskie	68,98	54,57	40,40	-	-	64,99	27,00
Małopolskie	72,28	48,48	47,23	-	36,00	65,47	49,00
Podkarpackie	73,60	41,24	47,74	24,00	-	59,35	-
Ogółem	71,58	46,21	46,60	24,00	36,00	63,77	45,86

Tabela 10. Średni wynik egzaminu w procentach – poziom rozszerzony

Województwo	Egzamin	LO	LP	T	LU	TU	Ogółem	Zdający po raz kolejny
Lubelskie	obowiązkowy	67,79	-	-	-	-	67,79	79,83
	dodatkowy	68,31	-	-	-	-	68,31	76,33
	ogółem	68,05	-	-	-	-	68,05	78,08
Małopolskie	obowiązkowy	76,92	-	-	-	-	76,92	66,33
	dodatkowy	74,70	70,00	-	-	-	74,54	83,00
	ogółem	76,00	70,00	-	-	-	75,91	71,46
Podkarpackie	obowiązkowy	67,93	-	-	-	-	67,93	75,00
	dodatkowy	73,57	-	-	-	-	73,57	72,50
	ogółem	71,31	-	-	-	-	71,31	73,33
Ogółem		71,25	70,00	-	-	-	-	74,39

Tabela 11. Procent zdających powyżej progu zaliczenia - poziom podstawowy

Województwo	LO	LP	T	LU	TU	Ogółem	Zdający po raz kolejny
Lubelskie	99,22	85,71	66,67	-	-	94,94	-
Małopolskie	96,98	86,96	90,32	-	50,00	94,67	50,00
Podkarpackie	96,43	76,47	91,49	,00	-	90,36	-
Ogółem	97,53	81,69	87,90	,00	50,00	93,62	42,86

Tabela 12. Procent zdających powyżej progu zaliczenia egzaminu - poziom rozszerzony

Województwo	LO	LP	T	LU	TU	Ogółem	Zdający po raz kolejny
Lubelskie	97,92	-	-	-	-	97,92	100,00
Małopolskie	100,00	-	-	-	-	100,00	88,89
Podkarpackie	100,00	-	-	-	-	100,00	100,00
Ogółem	99,00	-	-	-	-	99,00	94,12

3.6. Historia

Tabela 1. Podstawowe miary statystyczne

Miary	Zdający po raz pierwszy egzamin maturalny			Zdający po raz kolejny	
	Poziom podstawowy	Poziom rozszerzony	Przedmiot dodatkowy	Poziom podstawowy	Poziom rozszerzony
Liczba zdających	3 795	4 090	2 665	178	633
Wynik średni w % punktów	53,44	52,88	39,68	42,71	42,46
Odchylenie standardowe	15,08	18,68	17,21	18,88	18,80
Rozstęp	97	90	100	90	96
Minimalny wynik	0	10	0	0	0
Maksymalny wynik	97	100	100	90	96
Centyl 25	42	38	30	30	30
Centyl 50	53	50	36	37	40
Centyl 75	64	66	50	54	54

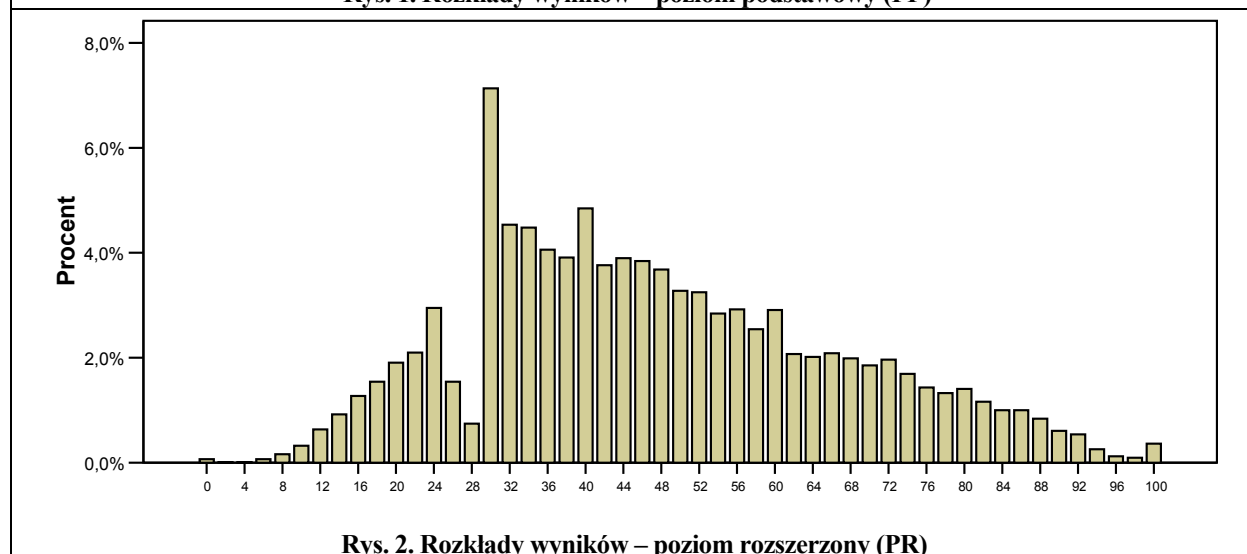
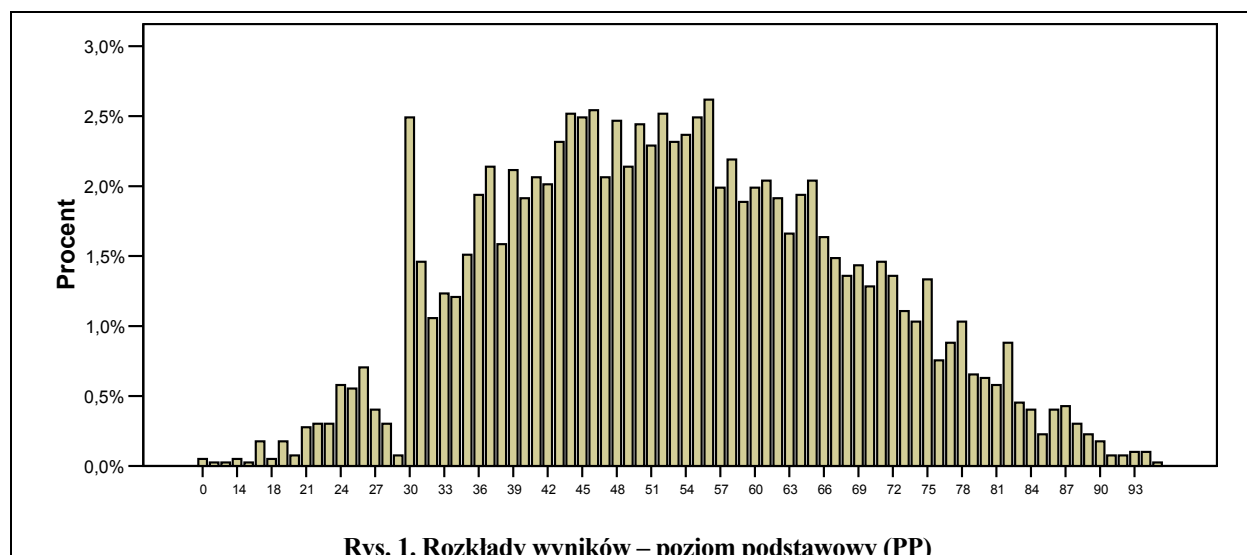

Historia według typów szkół i województw

Tabela 2. Liczba zdających

Województwo	Poziom podstawowy					Poziom rozszerzony					Ogółem	Zdający po raz kolejny	Razem
	LO	LP	T	LU	TU	LO	LP	T	LU	TU			
Lubelskie	910	126	94	7	11	2230	82	76	3	0	3539	247	3786
Małopolskie	1151	126	207	23	19	2334	71	93	2	3	4029	409	4438
Podkarpackie	882	134	101	3	1	1742	43	75	1	0	2982	155	3137
Ogółem	2943	386	402	33	31	6306	196	244	6	3	10550	811	11361

Tabela 3. Średni wynik egzaminu w procentach – poziom podstawowy

Województwo	LO	LP	T	LU	TU	Ogółem	Zdający po raz kolejny
Lubelskie	51,74	44,34	42,66	33,14	22,73	49,80	36,01
Małopolskie	57,82	46,63	50,91	43,04	36,42	55,47	51,17
Podkarpackie	55,84	48,64	49,81	52,33	46,00	54,42	38,91
Ogółem	55,35	46,58	48,70	41,79	31,87	53,44	42,71

Tabela 4. Średni wynik egzaminu w procentach – poziom rozszerzony

Województwo	Egzamin	LO	LP	T	LU	TU	Ogółem	Zdający po raz kolejny
Lubelskie	obowiązkowy	51,07	36,73	43,58	34,00	-	50,64	40,63
	dodatkowy	39,50	24,35	28,69	10,00	-	37,96	37,88
	ogółem	46,86	28,88	33,39	18,00	-	45,78	39,88
Małopolskie	obowiązkowy	55,27	42,86	43,47	30,00	24,00	54,66	47,02
	dodatkowy	42,24	28,17	38,00	34,00	26,00	41,38	40,47
	ogółem	50,79	35,41	40,24	32,00	24,67	49,92	44,73
Podkarpackie	obowiązkowy	53,71	45,11	43,91	24,00	-	53,31	41,02
	dodatkowy	40,76	28,64	30,08	-	-	39,74	37,42
	ogółem	47,96	35,53	34,13	24,00	-	47,10	39,88
Ogółem		48,62	32,70	36,23	23,67	24,67	47,67	42,46

Tabela 5. Procent zdających powyżej progu zaliczenia – poziom podstawowy

Województwo	LO	LP	T	LU	TU	Ogółem	Zdający po raz kolejny
Lubelskie	96,48	95,24	85,11	85,71	27,27	94,69	65,71
Małopolskie	98,61	93,65	96,14	82,61	89,47	97,51	89,86
Podkarpackie	97,85	95,52	97,03	100,00	100,00	97,50	79,41
Ogółem	97,72	94,82	93,78	84,85	67,74	96,65	78,03

Tabela 6. Procent zdających powyżej progu zaliczenia egzaminu – poziom rozszerzony

Województwo	LO	LP	T	LU	TU	Ogółem	Zdający po raz kolejny
Lubelskie	92,88	66,67	91,67	100,00	-	92,33	75,78
Małopolskie	95,82	82,86	89,47	100,00	50,00	95,34	90,87
Podkarpackie	93,39	77,78	90,91	,00	-	92,96	74,39
Ogółem	94,16	75,90	90,48	66,67	50,00	93,67	83,22

3.7. Wiedza o społeczeństwie

Tabela 1. Podstawowe miary statystyczne egzaminu

Miary	Zdający po raz pierwszy egzamin maturalny			Zdający po raz kolejny	
	Poziom podstawowy	Poziom rozszerzony	Przedmiot dodatkowy	Poziom podstawowy	Poziom rozszerzony
Liczba zdających	11416	4150	7833	181	955
Wynik średni w % punktów	47,64	55,95	53,63	37,85	56,54
Odchylenie standardowe	12,69	14,66	16,00	12,50	15,73
Rozstęp	79	92	98	68	86
Minimalny wynik w %	11	8	2	14	10
Maksymalny wynik	90	100	100	82	96
Centyl 25	38	46	42	30	46
Centyl 50	47	56	54	35	58
Centyl 75	56	66	66	44	68

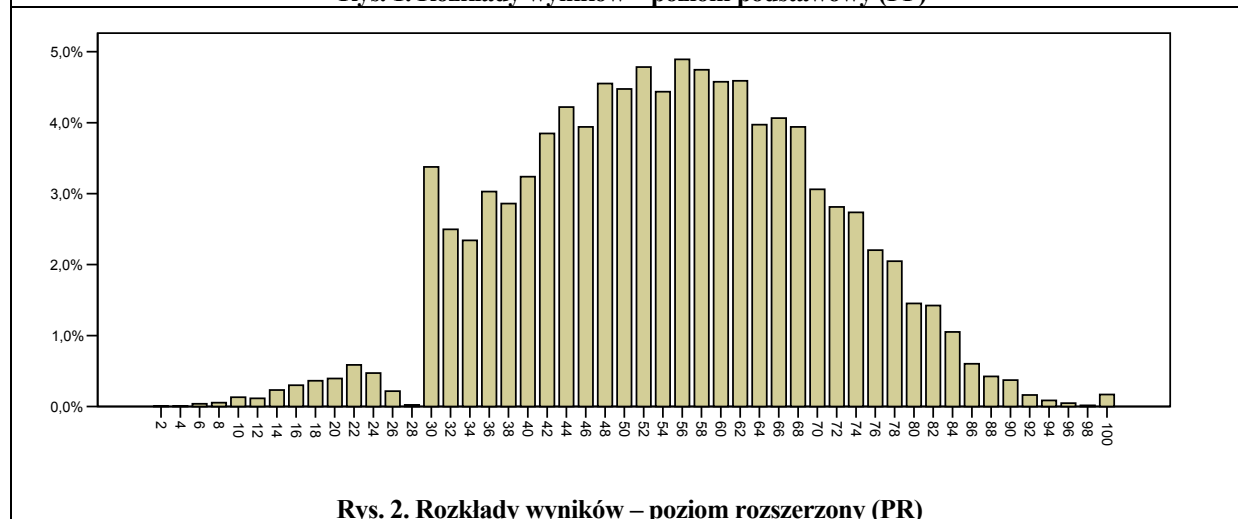
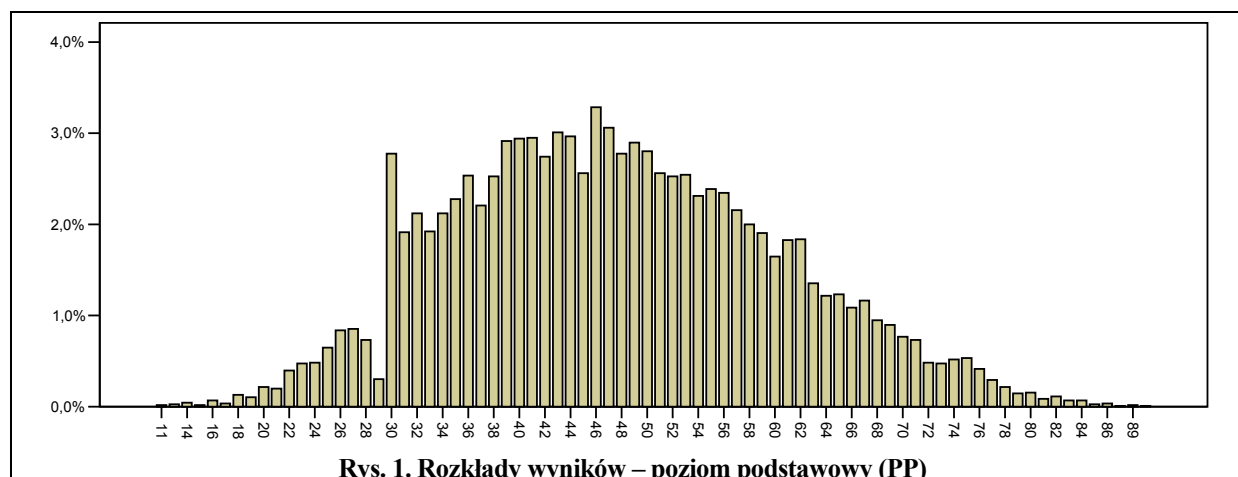

Wiedza o społeczeństwie według typów szkół i województw

Tabela 2. Liczba zdających

Województwo	Poziom podstawowy					Poziom rozszerzony					Ogółem	Zdający po raz kolejny	Razem
	LO	LP	T	LU	TU	LO	LP	T	LU	TU			
Lubelskie	1343	755	997	81	49	3889	387	256	14	0	7771	340	8111
Małopolskie	1571	627	1672	156	111	3495	193	259	3	3	8090	539	8629
Podkarpackie	1346	886	1719	26	77	2966	215	303	0	0	7538	257	7795
Ogółem	4260	2268	4388	263	237	10350	795	818	17	3	23399	1136	24535

Tabela 3. Średni wynik egzaminu w procentach – poziom podstawowy

Województwo	LO	LP	T	LU	TU	Ogółem	Zdający po raz kolejny
Lubelskie	50,93	42,45	42,99	37,74	36,51	45,94	37,35
Małopolskie	54,66	46,26	47,37	46,31	41,34	49,77	40,80
Podkarpackie	53,37	42,95	44,12	40,31	38,91	46,81	36,14
Ogółem	53,08	43,70	45,10	43,08	39,55	47,64	37,85

Tabela 4. Średni wynik egzaminu w procentach – poziom rozszerzony

Województwo	Egzamin	LO	LP	T	LU	TU	Ogółem	Zdający po raz kolejny
Lubelskie	obowiązkowy	55,05	41,35	45,87	-	-	53,65	47,64
	dodatkowy	52,85	37,36	36,33	20,86	-	50,24	50,44
	ogółem	53,66	38,54	39,27	20,86	-	51,47	49,71
Małopolskie	obowiązkowy	61,62	48,60	53,43	42,00	47,00	60,75	59,83
	dodatkowy	61,11	47,47	48,17	24,00	50,00	59,33	61,16
	ogółem	61,30	47,78	49,24	36,00	48,00	59,82	60,91
Podkarpackie	obowiązkowy	54,87	41,50	43,24	-	-	53,55	55,03
	dodatkowy	53,57	38,49	43,81	-	-	51,54	55,34
	ogółem	54,02	39,16	43,67	-	-	52,20	55,29
Ogółem		56,34	40,95	44,06	23,53	48,00	54,44	56,54

Tabela 5. Procent zdających powyżej progu zaliczenia – poziom podstawowy

Województwo	LO	LP	T	LU	TU	Ogółem	Zdający po raz kolejny
Lubelskie	96,28	90,99	91,57	85,19	79,59	93,05	74,14
Małopolskie	98,35	97,45	96,95	93,59	84,68	97,10	95,83
Podkarpackie	97,33	90,41	91,86	92,31	92,21	93,36	74,63
Ogółem	97,37	92,55	93,73	90,87	86,08	94,63	80,35

Tabela 6. Procent zdających powyżej progu zaliczenia egzaminu – poziom rozszerzony

Województwo	LO	LP	T	LU	TU	Ogółem	Zdający po raz kolejny
Lubelskie	98,54	87,72	92,41	-	-	97,49	94,44
Małopolskie	99,68	98,11	98,11	100,00	100,00	99,56	100,00
Podkarpackie	98,25	93,75	94,74	-	-	97,83	90,91
Ogółem	98,85	91,63	94,71	100,00	100,00	98,27	96,45

3.8. Biologia

Tabela 1. Podstawowe miary statystyczne egzaminu

Miary	Zdający po raz pierwszy egzamin maturalny			Zdający po raz kolejny	
	Poziom podstawowy	Poziom rozszerzony	Przedmiot dodatkowy	Poziom podstawowy	Poziom rozszerzony
Liczba zdających	11600	6273	3034	1267	1929
Wynik średni w % punktów	48,30	62,86	57,82	35,09	56,56
Odchylenie standardowe	17,03	15,13	19,02	14,64	18,65
Rozstęp	100,00	93,33	96,67	94,00	95,00
Minimalny wynik	0	6,67	3,33	,00	,00
Maksymalny wynik w %	100	100,00	100,00	94,00	95,00
Centyl 25	36	52	43	24	42
Centyl 50	48	63	58	34	58
Centyl 75	60	75	73	44	72

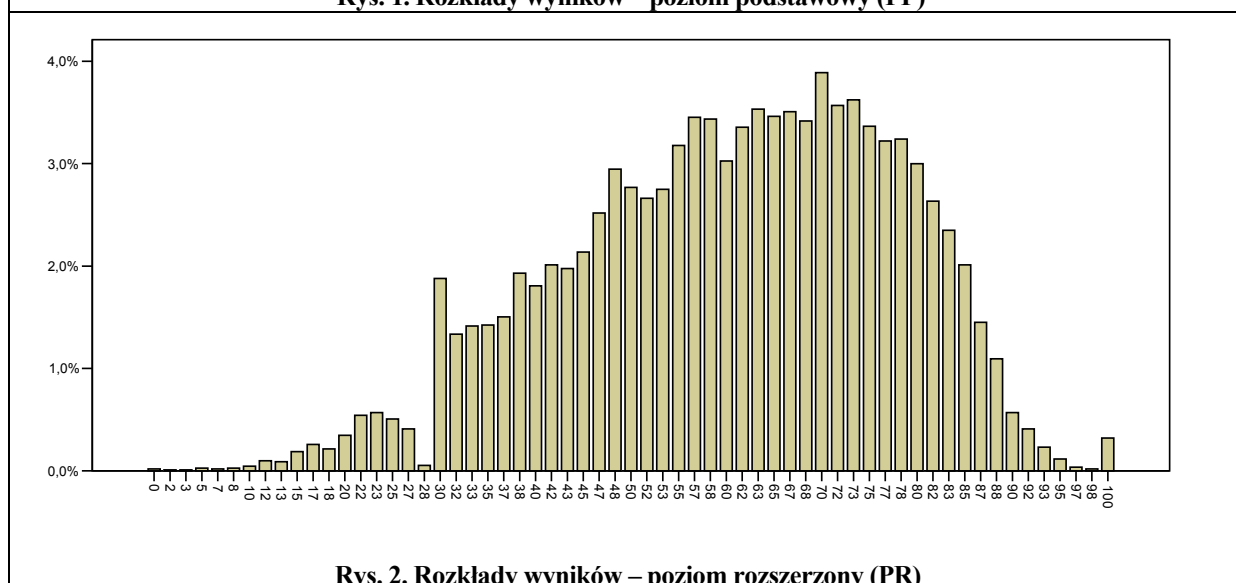
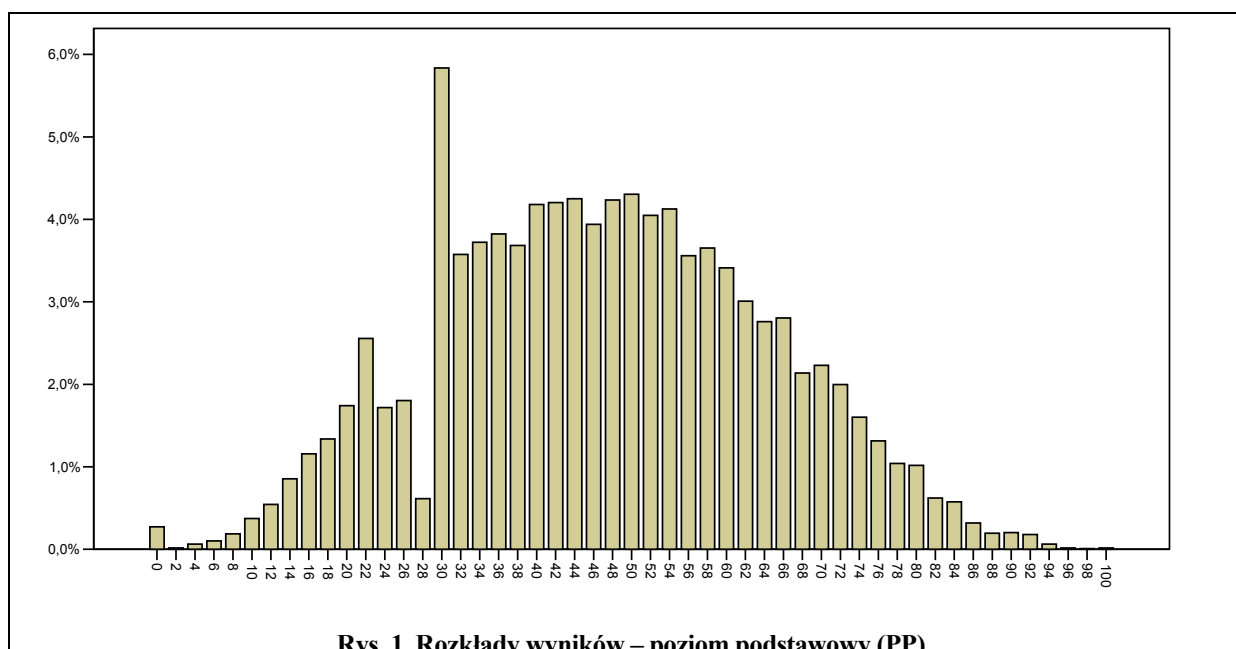

Biologia według typów szkół i województw

Tabela 2. Liczba zdających

Województwo	Poziom podstawowy					Poziom rozszerzony					Ogółem	Zdający po raz kolejny	Razem
	LO	LP	T	LU	TU	LO	LP	T	LU	TU			
Lubelskie	1921	740	803	58	57	2995	87	130	8	6	6805	1276	8081
Małopolskie	2559	620	1205	103	41	3291	65	155	3	1	8043	1126	9169
Podkarpackie	1896	684	877	31	5	2390	64	112	0	0	6059	794	6853
Ogółem	6376	2044	2885	192	103	8676	216	397	11	7	20907	3196	24103

Tabela 3. Średni wynik egzaminu w procentach – poziom podstawowy

Województwo	LO	LP	T	LU	TU	Ogółem	Zdający po raz kolejny
Lubelskie	50,49	41,71	39,28	33,52	33,89	45,62	34,22
Małopolskie	54,48	44,86	45,69	39,28	32,44	50,28	37,14
Podkarpackie	53,37	42,81	42,90	33,87	39,20	48,48	34,32
Ogółem	52,95	43,03	43,06	36,67	33,57	48,30	35,09

Tabela 4. Średni wynik egzaminu w procentach – poziom rozszerzony

Województwo	Egzamin	LO	LP	T	LU	TU	Ogółem	Zdający po raz kolejny
Lubelskie	obowiązkowy	61,97	49,02	51,35	-	34,17	61,41	53,77
	dodatkowy	57,70	35,90	35,93	18,75	26,67	54,81	52,38
	ogółem	60,71	41,78	43,53	18,75	29,17	59,34	53,39
Małopolskie	obowiązkowy	63,79	47,19	48,19	15,56	-	63,12	58,91
	dodatkowy	61,69	30,51	39,42	-	30,00	58,90	55,92
	ogółem	63,15	38,72	42,82	15,56	30,00	61,75	57,96
Podkarpackie	obowiązkowy	65,26	45,59	50,69	-	-	64,42	60,56
	dodatkowy	62,00	42,67	40,16	-	-	59,85	55,07
	ogółem	64,17	44,22	44,96	-	-	62,83	59,05
Ogółem		62,59	41,58	43,65	17,88	29,29	61,22	56,56

Tabela 5. Procent zdających powyżej progu zaliczenia – poziom podstawowy

Województwo	LO	LP	T	LU	TU	Ogółem	Zdający po raz kolejny
Lubelskie	91,41	80,81	77,09	60,34	68,42	85,14	65,37
Małopolskie	94,65	87,42	86,47	75,73	58,54	90,72	75,35
Podkarpackie	94,51	84,36	83,47	67,74	60,00	89,46	65,95
Ogółem	93,63	84,00	82,95	69,79	64,08	88,62	68,40

Tabela 6. Procent zdających powyżej progu zaliczenia egzaminu – poziom rozszerzony

Województwo	LO	LP	T	LU	TU	Ogółem	Zdający po raz kolejny
Lubelskie	98,77	94,87	93,75	-	100,00	98,56	88,80
Małopolskie	99,26	93,75	93,33	-	-	98,91	94,39
Podkarpackie	99,75	88,24	98,04	-	-	99,46	95,27
Ogółem	99,22	92,38	94,86	-	100,00	98,93	92,52

3.9. Geografia

Tabela 1. Podstawowe miary statystyczne egzaminu

Miary	Zdający po raz pierwszy egzamin maturalny			Zdający po raz kolejny	
	Poziom podstawowy	Poziom rozszerzony	Przedmiot dodatkowy	Poziom podstawowy	Poziom rozszerzony
Liczba zdających	25652	4591	4221	459	342
Wynik średni w % punktów	40,50	56,18	51,34	27,11	45,87
Odchylenie standardowe	14,06	15,44	17,45	13,47	17,58
Rozstęp	96,00	91,67	100,00	80,00	78,33
Minimalny wynik w %	0	8,33	0	2,00	8,33
Maksymalny wynik	96	100	100	82	87
Centyl 25	30	45	38	18	32
Centyl 50	40	56	50	24	45
Centyl 75	50	66	63	32	58

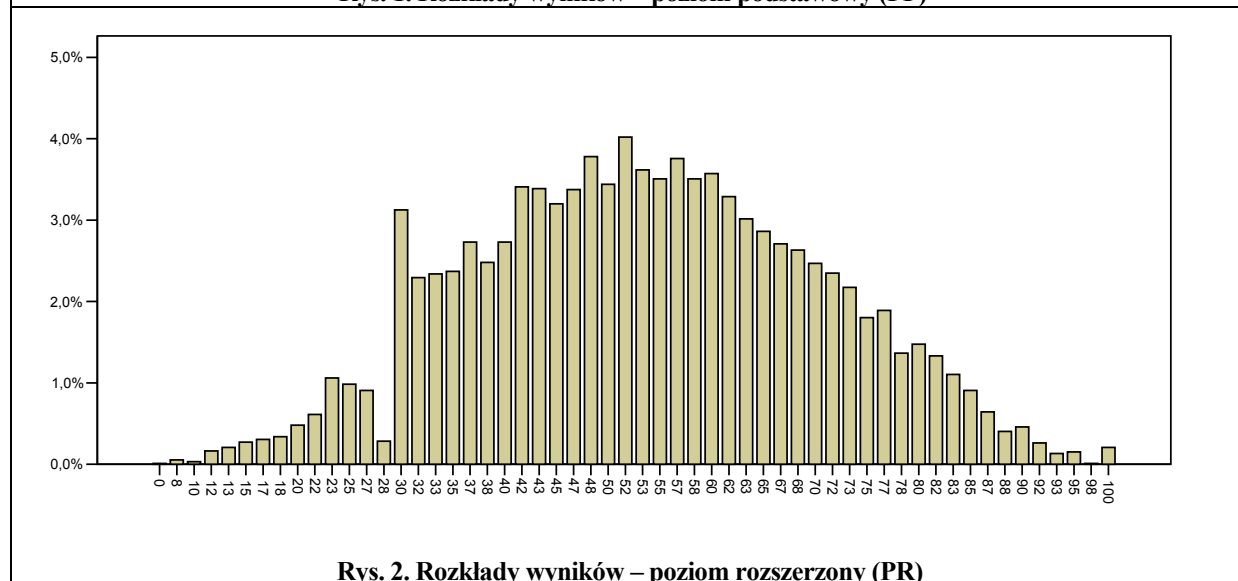
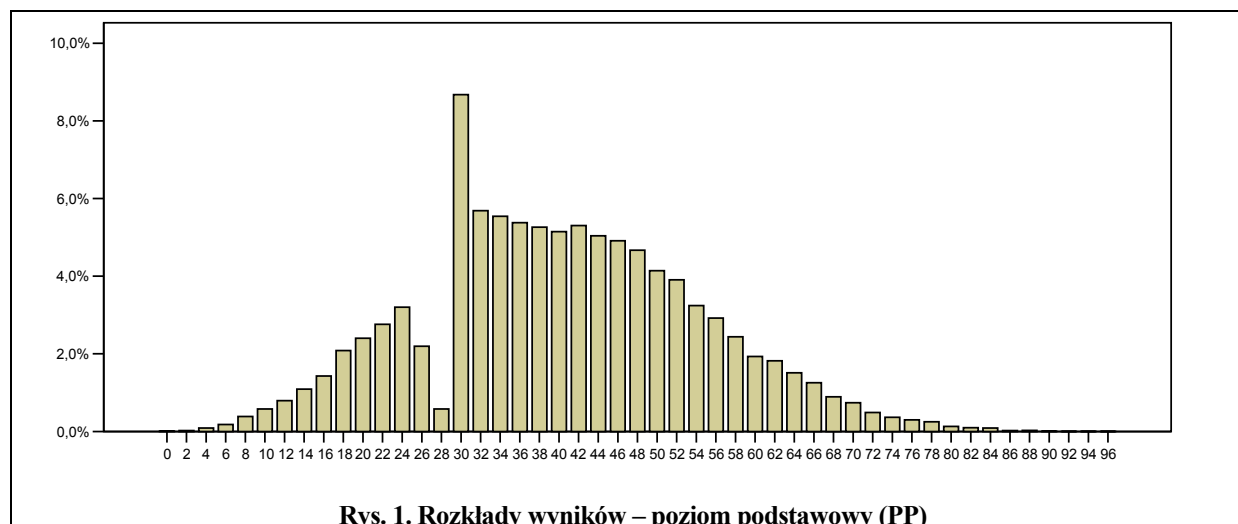

Geografia według typów szkół i województw

Tabela 2. Liczba zdających

Województwo	Poziom podstawowy					Poziom rozszerzony					Ogółem	Zdający po raz kolejny	Razem
	LO	LP	T	LU	TU	LO	LP	T	LU	TU			
Lubelskie	2460	1364	2489	169	64	2598	242	223	4	2	9615	300	9915
Małopolskie	3989	1734	5467	384	187	2687	226	308	0	1	14983	316	15299
Podkarpackie	2139	1407	3655	83	61	2100	173	245	0	3	9866	185	10051
Ogółem	8588	4505	11611	636	312	7385	641	776	4	6	34464	801	35265

Tabela 3. Średni wynik egzaminu w procentach – poziom podstawowy

Województwo	LO	LP	T	LU	TU	Ogółem	Zdający po raz kolejny
Lubelskie	42,94	35,99	36,49	28,59	32,09	38,56	22,60
Małopolskie	45,57	38,66	40,53	35,36	32,52	41,67	31,43
Podkarpackie	45,37	37,41	38,86	35,33	28,10	40,35	27,64
Ogółem	44,77	37,46	39,14	33,56	31,57	40,50	27,11

Tabela 4. Średni wynik egzaminu w procentach – poziom rozszerzony

Województwo	Egzamin	LO	LP	T	LU	TU	Ogółem	Zdający po raz kolejny
Lubelskie	obowiązkowy	54,09	46,52	46,48	-	60,00	53,20	43,19
	dodatkowy	52,83	37,44	40,61	35,00	26,67	50,22	43,08
	ogółem	53,45	40,37	43,00	35,00	43,33	51,62	43,12
Małopolskie	obowiązkowy	58,71	49,28	53,62	-	70,00	57,82	50,25
	dodatkowy	55,78	42,94	46,72	-	-	53,46	48,54
	ogółem	57,58	45,86	49,88	-	70,00	56,02	49,44
Podkarpackie	obowiązkowy	58,28	47,87	51,83	-	39,17	57,14	40,29
	dodatkowy	52,97	38,11	42,59	-	31,67	50,56	44,27
	ogółem	55,70	42,34	46,10	-	36,67	53,83	42,80
Ogółem		55,59	42,83	46,71	35,00	44,44	53,86	45,87

Tabela 5. Procent zdających powyżej progu zaliczenia – poziom podstawowy

Województwo	LO	LP	T	LU	TU	Ogółem	Zdający po raz kolejny
Lubelskie	87,64	74,56	76,82	51,48	57,81	79,58	29,65
Małopolskie	90,15	81,20	83,41	65,10	63,64	84,46	53,13
Podkarpackie	90,46	78,46	81,72	73,49	49,18	83,28	50,82
Ogółem	89,51	78,34	81,47	62,58	59,62	82,87	43,61

Tabela 6. Procent zdających powyżej progu zaliczenia egzaminu – poziom rozszerzony

Województwo	LO	LP	T	LU	TU	Ogółem	Zdający po raz kolejny
Lubelskie	96,78	94,87	92,31	-	100,00	96,40	80,70
Małopolskie	98,73	94,23	95,74	-	100,00	98,26	86,25
Podkarpackie	97,97	96,00	97,85	-	50,00	97,76	86,96
Ogółem	97,90	94,94	95,38	-	75,00	97,54	84,38

3.10. Matematyka

Tabela 1. Podstawowe miary statystyczne

Miary	Zdający po raz pierwszy egzamin maturalny			Zdający po raz kolejny	
	Poziom podstawowy	Poziom rozszerzony	Przedmiot dodatkowy	Poziom podstawowy	Poziom rozszerzony
Liczba zdających	7275	5986	2937	190	502
Wynik średni w % punktów	43,14	60,37	35,76	18,63	32,33
Odchylenie standardowe	19,67	20,40	22,70	13,60	22,36
Rozstęp	100,00	100,00	100,00	76,00	94,00
Minimalny wynik	0	0	0	0	0
Maksymalny wynik w %	100	100	100	76	94
Centyl 25	30	46	16	8	12
Centyl 50	42	62	32	16	30
Centyl 75	56	76	52	24	48

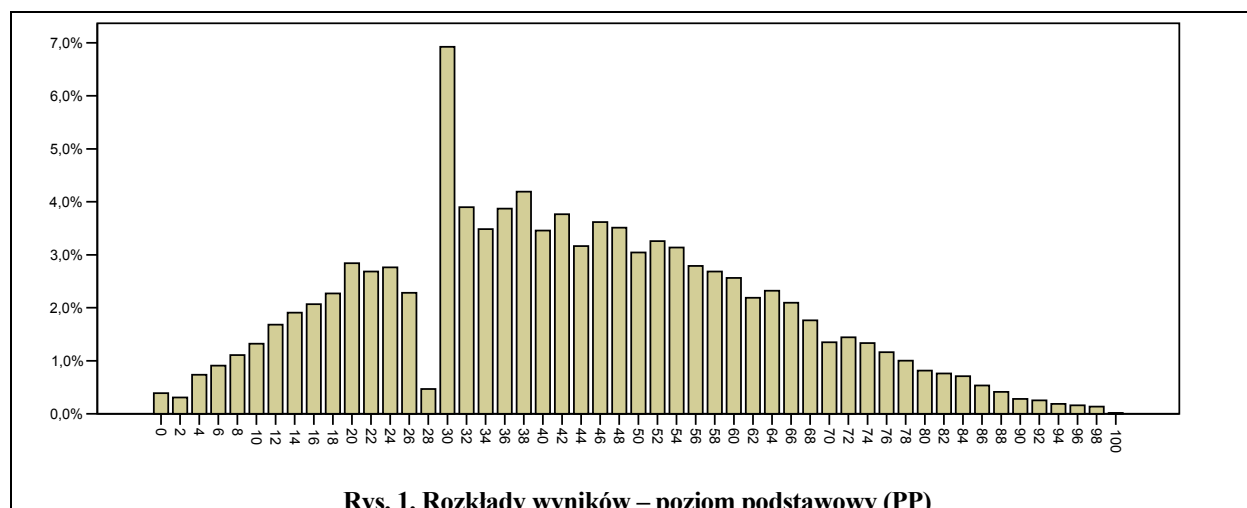

Rys. 1. Rozkłady wyników – poziom podstawowy (PP)

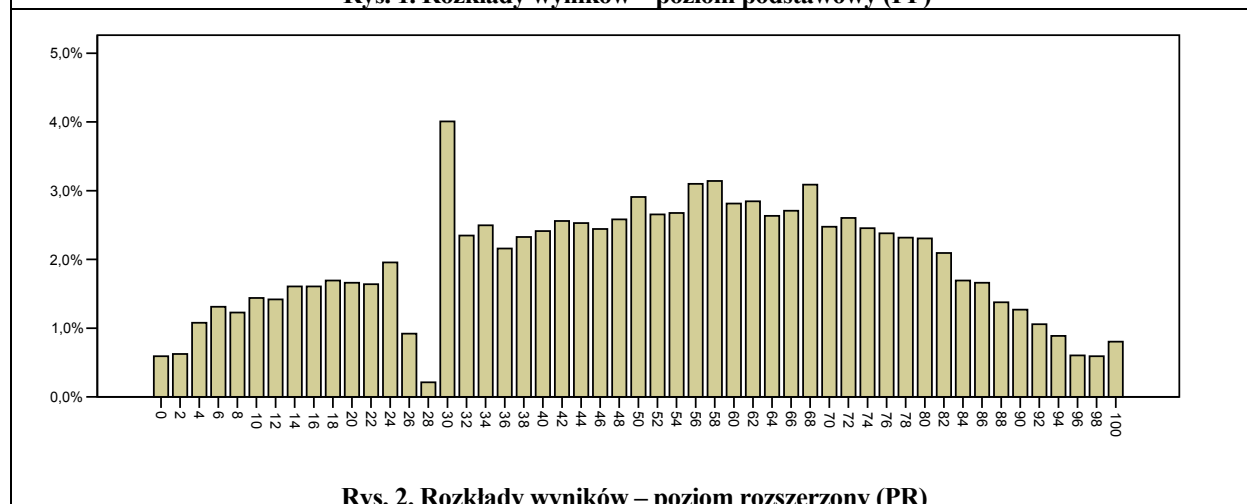

Rys. 2. Rozkłady wyników – poziom rozszerzony (PR)

Matematyka według typów szkół i województw

Tabela 2. Liczba zdających

Województwo	Poziom podstawowy					Poziom rozszerzony					Ogółem	Zdający po raz kolejny	Razem
	LO	LP	T	LU	TU	LO	LP	T	LU	TU			
Lubelskie	1170	312	469	9	4	2727	43	110	0	0	4844	249	5093
Małopolskie	1735	356	1181	19	18	3224	104	338	1	2	6978	312	7290
Podkarpackie	1010	271	716	1	4	2171	37	166	0	0	4376	131	4507
Ogółem	3915	939	2366	29	26	8122	184	614	1	2	16198	692	16890

Tabela 3. Średni wynik egzaminu w procentach – poziom podstawowy

Województwo	LO	LP	T	LU	TU	Ogółem	Zdający po raz kolejny
Lubelskie	46,91	34,66	33,76	15,78	24,50	41,64	16,79
Małopolskie	48,50	37,51	39,75	9,16	14,11	43,78	19,53
Podkarpackie	47,95	37,53	39,87	14,00	13,50	43,56	20,22
Ogółem	47,88	36,57	38,60	11,38	15,62	43,14	18,63

Tabela 4. Średni wynik egzaminu w procentach – poziom rozszerzony

Województwo	Egzamin	LO	LP	T	LU	TU	Ogółem	Zdający po raz kolejny
Lubelskie	obowiązkowy	59,38	36,38	42,82	-	-	58,88	34,84
	dodatkowy	36,82	15,04	14,55	-	-	34,52	23,78
	ogółem	52,03	22,98	23,29	-	-	50,50	30,75
Małopolskie	obowiązkowy	62,24	37,07	47,01	-	12,00	60,67	38,16
	dodatkowy	38,47	15,52	20,12	-	2,00	34,54	24,77
	ogółem	55,88	26,71	33,96	-	7,00	53,00	32,23
Podkarpackie	obowiązkowy	62,89	33,10	47,22	-	-	61,72	43,36
	dodatkowy	41,85	15,18	16,91	-	-	38,68	24,69
	ogółem	55,53	24,86	30,42	-	-	53,30	36,24
Ogółem		54,50	25,47	31,09	-	7,00	52,27	32,33

Tabela 5. Procent zdających powyżej progu zaliczenia – poziom podstawowy

Województwo	LO	LP	T	LU	TU	Ogółem	Zdający po raz kolejny
Lubelskie	85,73	65,38	59,91	33,33	50,00	76,02	13,70
Małopolskie	85,82	69,94	73,50	10,53	16,67	78,91	22,81
Podkarpackie	84,65	65,68	72,21	-	25,00	77,47	27,27
Ogółem	85,49	67,20	70,41	17,24	23,08	77,73	20,54

Tabela 6. Procent zdających powyżej progu zaliczenia egzaminu – poziom rozszerzony

Województwo	LO	LP	T	LU	TU	Ogółem	Zdający po raz kolejny
Lubelskie	93,37	56,25	73,53	-	-	92,69	59,63
Małopolskie	95,68	62,96	83,91	-	-	94,17	65,96
Podkarpackie	95,47	65,00	86,49	-	-	94,62	76,60
Ogółem	94,87	62,22	83,33	-	-	93,82	65,32

3.11. Fizyka i astronomia

Tabela 1. Podstawowe miary statystyczne egzaminu z fizyki i astronomii

Miary	Zdający po raz pierwszy egzamin maturalny			Zdający po raz kolejny	
	Poziom podstawowy	Poziom rozszerzony	Przedmiot dodatkowy	Poziom podstawowy	Poziom rozszerzony
Liczba zdających	299	186	3267	17	100
Wynik średni w % punktów	36,66	70,79	57,93	30,24	41,67
Odchylenie standardowe	18,72	22,03	22,85	19,75	60,00
Rozstęp	90	88	100	60	98
Minimalny wynik	6	12	0	8	0
Maksymalny wynik w %	96	100	100	68	98
Centyl 25	22	57	42	16	32
Centyl 50	34	77	60	22	47
Centyl 75	48	90	77	44	62

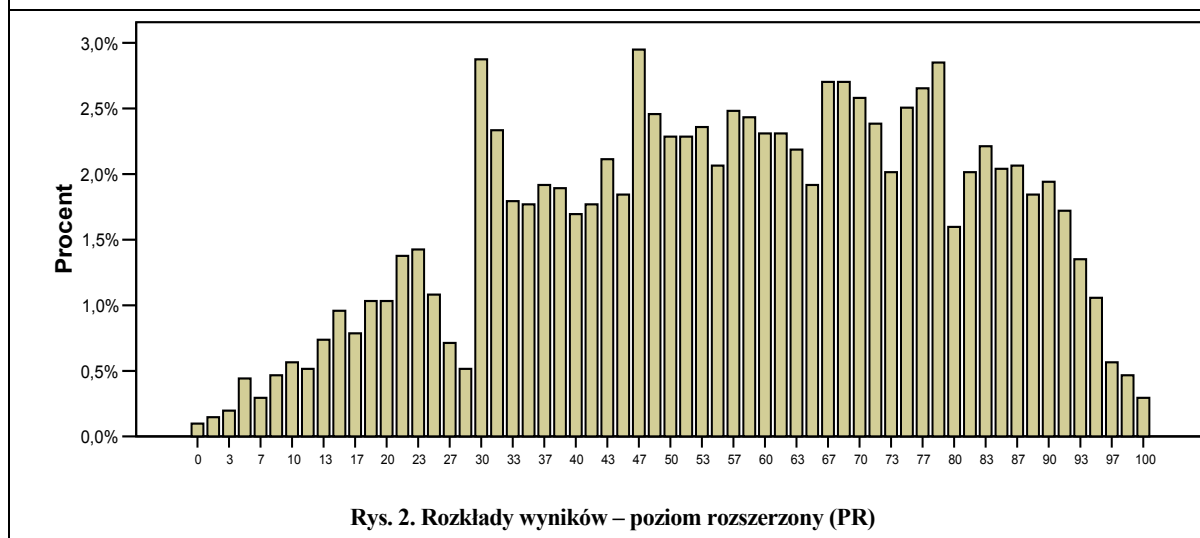
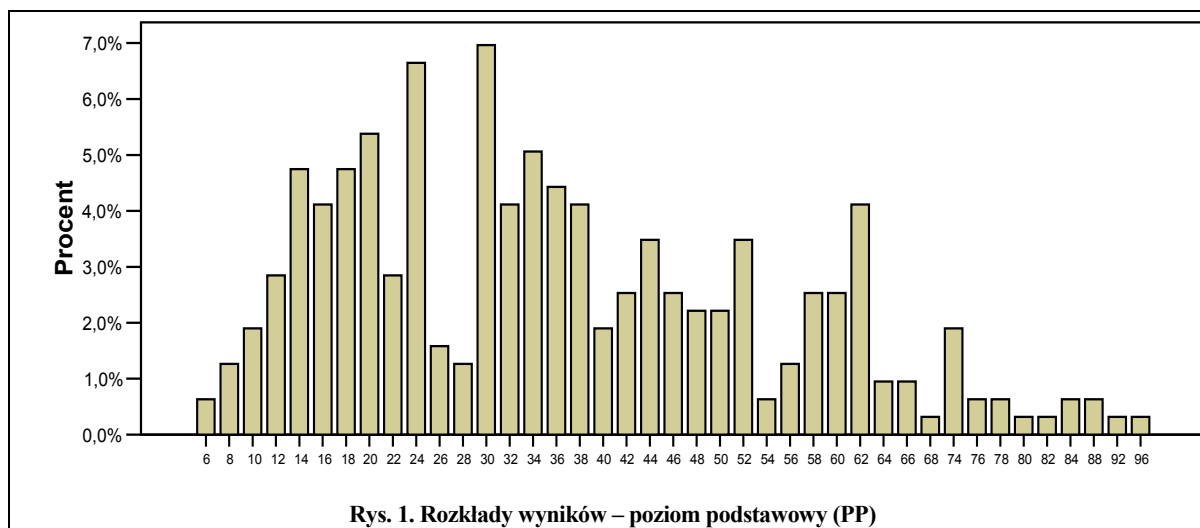

Fizyka i astronomia według typów szkół i województw

Tabela 2. Liczba zdających

Województwo	Poziom podstawowy				Poziom rozszerzony				Ogółem	Zdający po raz kolejny	Razem
	LO	LP	T	LU	LO	LP	T	LU			
Lubelskie	91	10	32	1	1209	15	43	0	1401	209	1610
Małopolskie	42	9	26	0	1028	2	51	1	1159	265	1424
Podkarpackie	64	5	19	0	1008	7	89	0	1192	159	1351
Ogółem	197	24	77	1	3245	24	183	1	3752	633	4385

Tabela 3. Średni wynik egzaminu – poziom podstawowy

Województwo	LO	LP	T	LU	Ogółem	Zdający po raz kolejny
Lubelskie	42,11	15,60	26,94	20,00	36,34	32,40
Małopolskie	42,38	20,44	29,69	-	35,53	-
Podkarpackie	41,63	19,20	31,26	-	38,11	27,14
Ogółem	42,01	18,17	28,94	20,00	36,66	30,24

Tabela 4. Średni wynik egzaminu – poziom rozszerzony

Województwo	Egzamin	LO	LP	T	LU	Ogółem	Zdający po raz kolejny
Lubelskie	obowiązkowy	77,66	-	58,33	-	77,33	77,66
	dodatkowy	57,82	32,78	34,05	-	56,68	57,82
	ogółem	58,79	32,78	34,61	-	57,66	58,79
Małopolskie	obowiązkowy	70,90	43,33	53,18	-	67,77	70,90
	dodatkowy	62,10	13,33	42,21	3,33	61,21	62,10
	ogółem	62,61	28,33	44,58	3,33	61,64	62,61
Podkarpackie	obowiązkowy	68,43	-	56,25	-	67,55	68,43
	dodatkowy	58,74	34,76	29,37	-	56,20	58,74
	ogółem	59,23	34,76	30,58	-	56,77	59,23
Ogółem		60,14	32,99	35,43	3,33	58,62	46,39

Tabela 5. Procent zdających powyżej progu zaliczenia – poziom podstawowy

Województwo	LO	LP	T	LU	Ogółem	Zdający po raz kolejny
Lubelskie	78,02	-	37,50	-	61,94	57,14
Małopolskie	76,19	22,22	38,46	-	57,14	-
Podkarpackie	81,25	20,00	47,37	-	70,45	100,00
Ogółem	78,68	12,50	40,26	-	63,21	70,00

Tabela 6. Procent zdających powyżej progu zaliczenia egzaminu – poziom rozszerzony

Województwo	LO	LP	T	LU	Ogółem	Zdający po raz kolejny
Lubelskie	98,31	-	-	-	98,31	78,12
Małopolskie	94,92	-	72,73	-	91,55	82,69
Podkarpackie	92,16	-	100,00	-	92,73	84,25
Ogółem	95,27	-	81,25	-	94,09	81,61

3.12. Chemia

Tabela 1. Podstawowe miary statystyczne egzaminu

Miary	Zdający po raz pierwszy egzamin maturalny			Zdający po raz kolejny	
	Poziom podstawowy	Poziom rozszerzony	Przedmiot dodatkowy	Poziom podstawowy	Poziom rozszerzony
Liczba zdających	839	1629	3809	27	1225
Wynik średni w % punktów	57,52	70,01	54,92	34,67	52,74
Odchylenie standardowe	19,26	20,12	23,66	18,39	21,89
Rozstęp	96	90	100	70	100
Minimalny wynik	0	10	0	8	0
Maksymalny wynik w %	96	100	100	78	100
Centyl 25	44	55	37	24	37
Centyl 50	58	73	55	30	55
Centyl 75	72	87	75	54	70

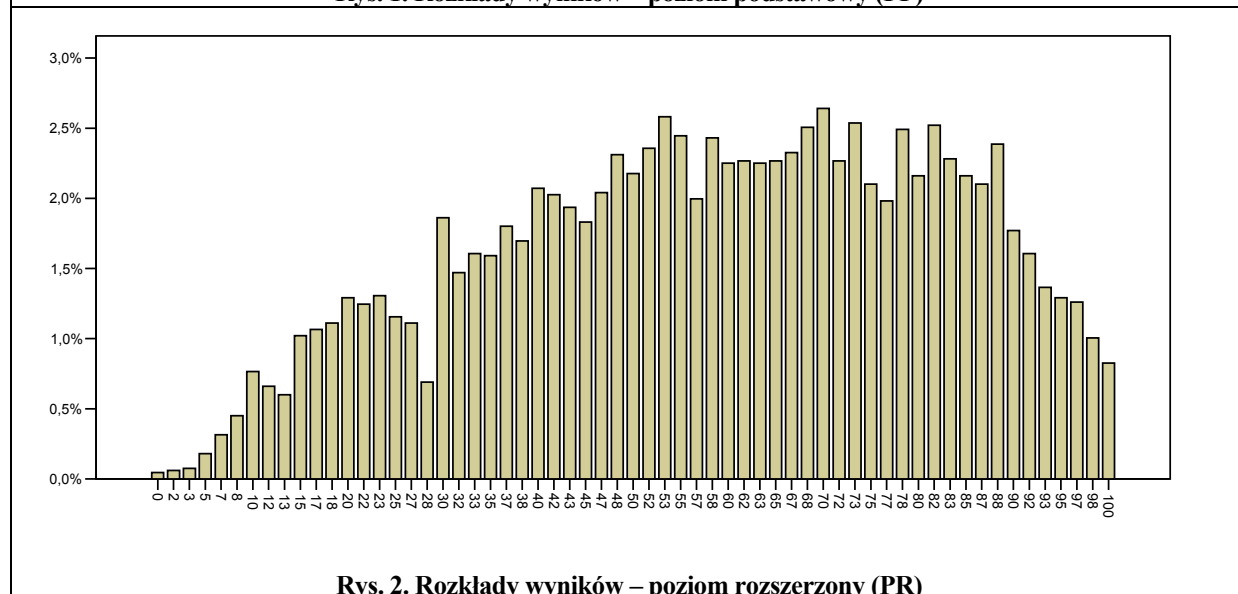
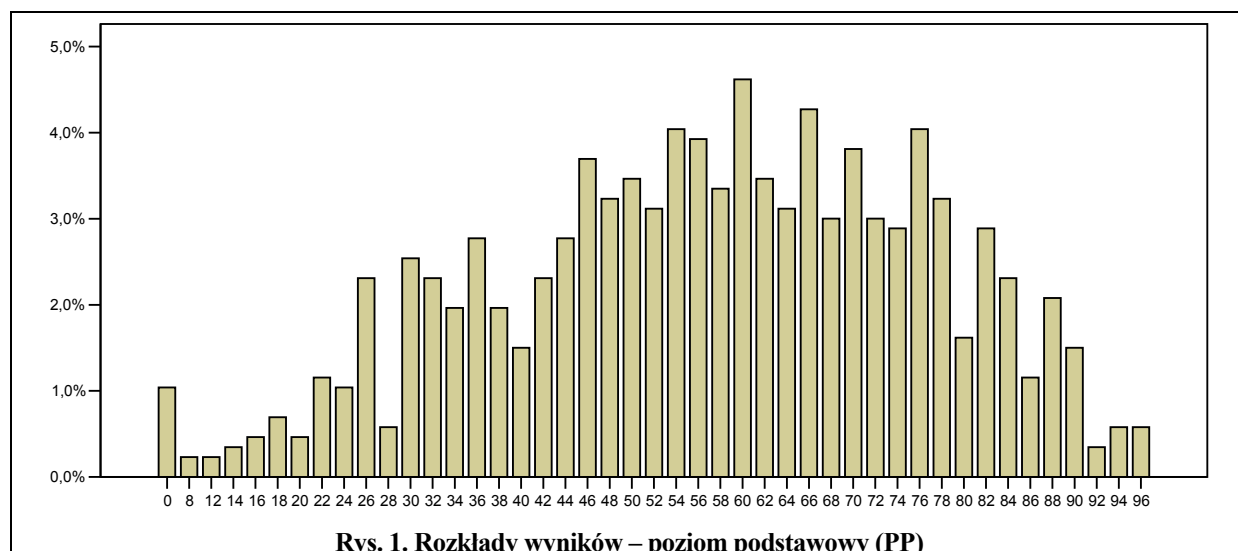

Chemia według typów szkół i województw

Tabela 2. Liczba zdających

Województwo	Poziom podstawowy					Poziom rozszerzony					Ogółem	Zdający po raz kolejny	Razem
	LO	LP	T	LU	TU	LO	LP	T	LU	TU			
Lubelskie	169	24	18	0	0	1742	14	23	0	0	1990	442	2432
Małopolskie	275	44	75	1	0	1982	15	54	0	0	2446	499	2945
Podkarpackie	178	27	28	0	0	1523	11	13	0	0	1780	308	2088
Ogółem	622	95	121	1	0	5247	40	90	0	0	6216	1249	7465

Tabela 3. Średni wynik egzaminu w procentach – poziom podstawowy

Województwo	LO	LP	T	LU	TU	Ogółem	Zdający po raz kolejny
Lubelskie	57,42	42,17	48,00	-	-	54,88	44,00
Małopolskie	63,13	46,32	52,77	36,00	-	59,23	31,83
Podkarpackie	61,19	44,81	42,21	-	-	57,01	28,86
Ogółem	61,03	44,84	49,62	36,00	-	57,52	34,67

Tabela 4. Średni wynik egzaminu w procentach – poziom rozszerzony

Województwo	Egzamin	LO	LP	T	LU	TU	Ogółem	Zdający po raz kolejny
Lubelskie	obowiązkowy	67,40	26,67	40,00	-	-	66,90	54,48
	dodatkowy	53,17	16,36	28,33	-	-	52,50	48,15
	ogółem	56,91	18,57	30,36	-	-	56,26	49,40
Małopolskie	obowiązkowy	73,32	52,78	51,35	-	-	72,40	62,15
	dodatkowy	58,79	24,86	28,15	-	-	57,90	52,30
	ogółem	63,48	30,44	39,32	-	-	62,63	54,59
Podkarpackie	obowiązkowy	69,97	27,22	51,67	-	-	69,59	56,98
	dodatkowy	54,51	15,83	22,50	-	-	53,92	53,95
	ogółem	59,27	18,94	29,23	-	-	58,73	54,53
Ogółem		60,12	23,13	35,57	-	-	59,44	52,74

Tabela 5. Procent zdających powyżej progu zaliczenia – poziom podstawowy

Województwo	LO	LP	T	LU	TU	Ogółem	Zdający po raz kolejny
Lubelskie	96,45	75,00	88,89	-	-	93,36	50,00
Małopolskie	96,00	79,55	90,67	100,00	-	93,16	40,00
Podkarpackie	95,51	77,78	78,57	-	-	91,42	50,00
Ogółem	95,98	77,89	87,60	100,00	-	92,73	45,45

Tabela 6. Procent zdających powyżej progu zaliczenia egzaminu – poziom rozszerzony

Województwo	LO	LP	T	LU	TU	Ogółem	Zdający po raz kolejny
Lubelskie	96,07	33,33	75,00	-	-	95,48	90,70
Małopolskie	98,48	100,00	84,62	-	-	97,97	91,23
Podkarpackie	96,16	33,33	100,00	-	-	95,79	87,93
Ogółem	97,10	55,56	84,85	-	-	96,62	90,31

3.13. Historia sztuki

Tabela 1. Podstawowe miary statystyczne egzaminu

Miary	Zdający po raz pierwszy egzamin maturalny			Zdający po raz kolejny	
	Poziom podstawowy	Poziom rozszerzony	Przedmiot dodatkowy	Poziom podstawowy	Poziom rozszerzony
Liczba zdających	231	478	381	42	119
Wynik średni w % punktów	58,99	61,82	47,57	47,36	46,61
Odchylenie standardowe	19,23	17,96	22,47	18,85	19,53
Rozstęp	93	90	100	71	86
Minimalny wynik	3	10	0	11	2
Maksymalny wynik w %	96	100	100	82	88
Centyl 25	45	48	32	31	32
Centyl 50	59	64	46	45	44
Centyl 75	74	74	66	61	64

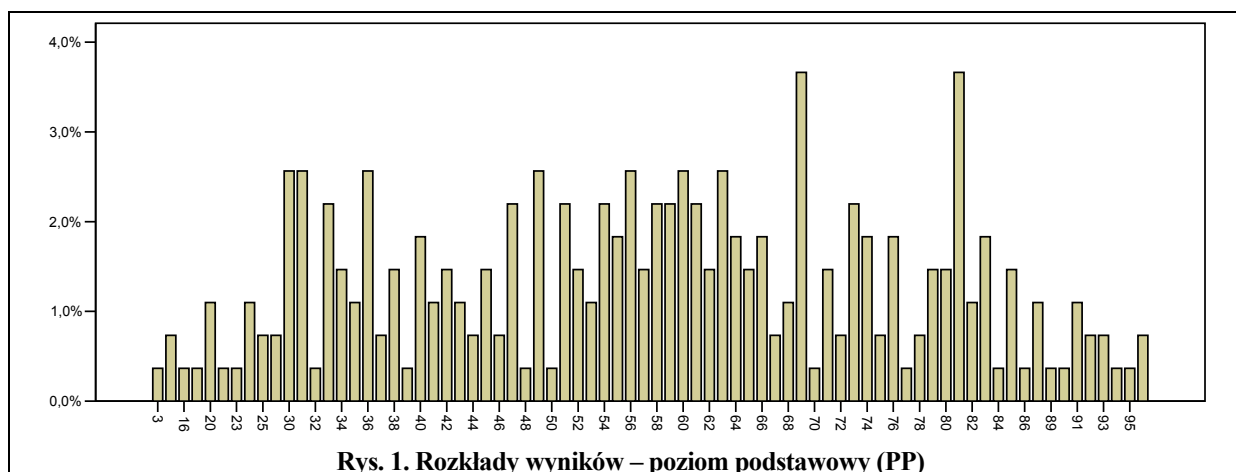

Rys. 1. Rozkłady wyników – poziom podstawowy (PP)

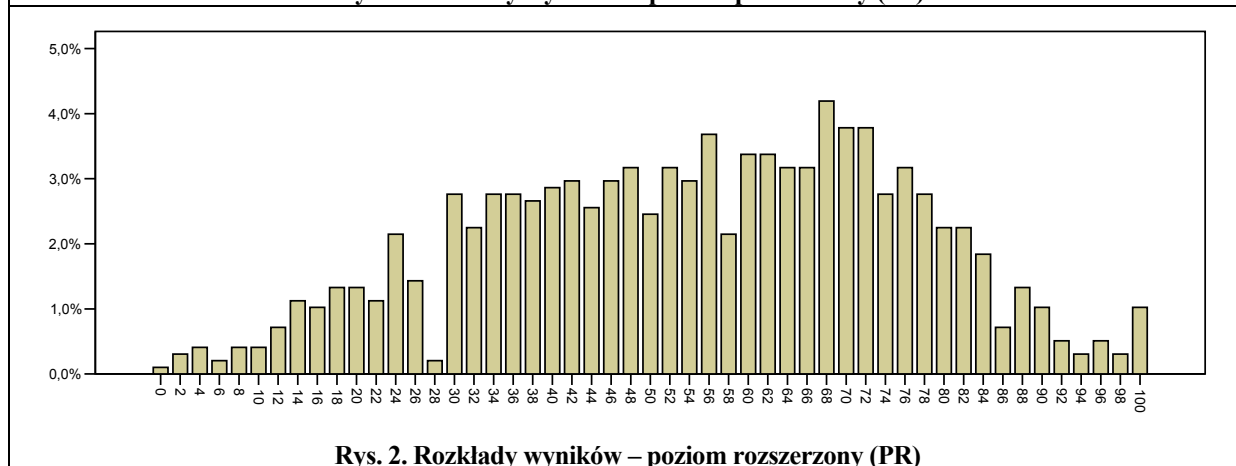

Rys. 2. Rozkłady wyników – poziom rozszerzony (PR)

Historia sztuki według typów szkół i województw

Tabela 2. Liczba zdających

Województwo	Poziom podstawowy					Poziom rozszerzony					Ogółem	Zdający po raz kolejny	Razem
	LO	LP	T	LU	TU	LO	LP	T	LU	TU			
Lubelskie	43	1	0	0	0	251	6	4	0	0	305	42	347
Małopolskie	110	10	5	0	0	394	27	7	0	0	553	85	638
Podkarpackie	62	0	0	0	0	164	1	5	0	0	232	34	266
Ogółem	215	11	5	0	0	809	34	16	0	0	1090	161	1251

Tabela 3. Średni wynik egzaminu w procentach – poziom podstawowy

Województwo	LO	LP	T	LU	TU	Ogółem	Zdający po raz kolejny
Lubelskie	51,77	52,00	-	-	-	51,77	51,75
Małopolskie	64,03	62,10	38,80	-	-	62,86	47,73
Podkarpackie	56,29	-	-	-	-	56,29	45,08
Ogółem	59,34	61,18	38,80	-	-	58,99	47,36

Tabela 4. Średni wynik egzaminu w procentach – poziom rozszerzony

Województwo	Egzamin	LO	LP	T	LU	TU	Ogółem	Zdający po raz kolejny
Lubelskie	obowiązkowy	61,59	30,00	40,00	-	-	61,27	46,95
	dodatkowy	43,84	18,00	40,00	-	-	42,39	36,71
	ogółem	55,30	20,00	40,00	-	-	54,25	42,37
Małopolskie	obowiązkowy	62,58	67,26	62,00	-	-	62,99	43,37
	dodatkowy	51,50	53,50	34,00	-	-	51,08	52,45
	ogółem	57,04	63,19	38,00	-	-	57,12	49,53
Podkarpackie	obowiązkowy	59,96	-	80,00	-	-	60,16	40,22
	dodatkowy	45,00	72,00	26,00	-	-	44,33	50,15
	ogółem	53,76	72,00	36,80	-	-	53,36	46,09
Ogółem		55,83	55,82	38,13	-	-	55,50	46,61

Tabela 5. Procent zdających powyżej progu zaliczenia – poziom podstawowy

Województwo	LO	LP	T	LU	TU	Ogółem	Zdający po raz kolejny
Lubelskie	86,05	100,00	-	-	-	86,36	100,00
Małopolskie	100,00	100,00	80,00	-	-	99,20	86,96
Podkarpackie	93,55	-	-	-	-	93,55	80,00
Ogółem	95,35	100,00	80,00	-	-	95,24	86,49

Tabela 6. Procent zdających powyżej progu zaliczenia egzaminu – poziom rozszerzony

Województwo	LO	LP	T	LU	TU	Ogółem	Zdający po raz kolejny
Lubelskie	96,30	100,00	100,00	-	-	96,34	90,48
Małopolskie	97,97	94,74	100,00	-	-	97,70	78,95
Podkarpackie	94,79	-	100,00	-	-	94,85	88,89
Ogółem	96,70	95,00	100,00	-	-	96,65	85,71

3.14. Historia muzyki

Tabela 1. Podstawowe miary statystyczne egzaminu

Miary	Zdający po raz pierwszy egzamin maturalny			Zdający po raz kolejny	
	Poziom podstawowy	Poziom rozszerzony	Przedmiot dodatkowy	Poziom podstawowy	Poziom rozszerzony
Liczba zdających	127	46	20	5	11
Wynik średni w % punktów	65,51	71,78	39,40	30,80	38,91
Odchylenie standardowe	19,29	19,80	26,40	11,69	23,65
Rozstęp	87	70	90,00	29	72
Minimalny wynik	9	30	6	15	0
Maksymalny wynik w %	96	100	96	44	72
Centyl 25	54	60	16	23	18
Centyl 50	68	78	35	34	40
Centyl 75	82	88	60	38	66

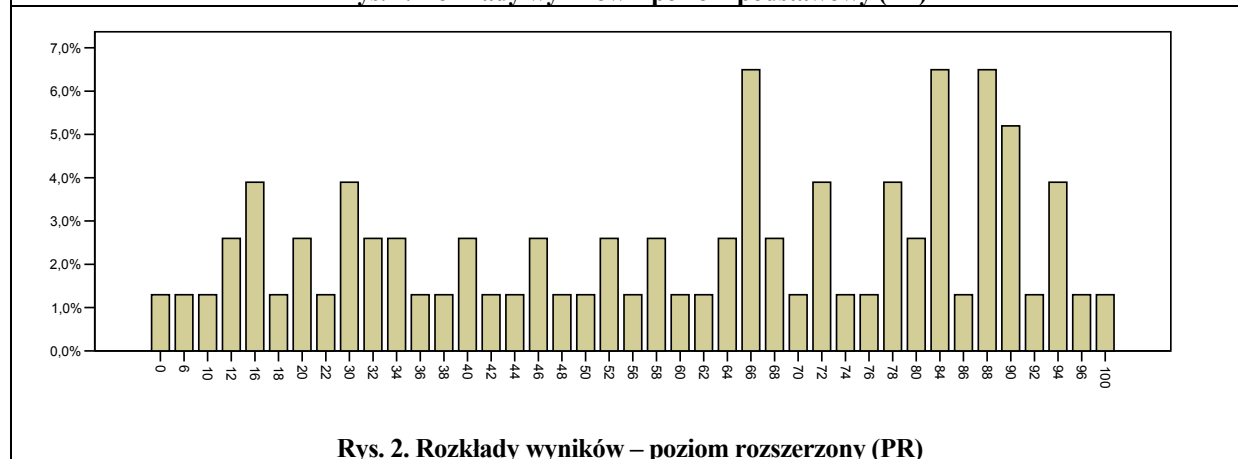
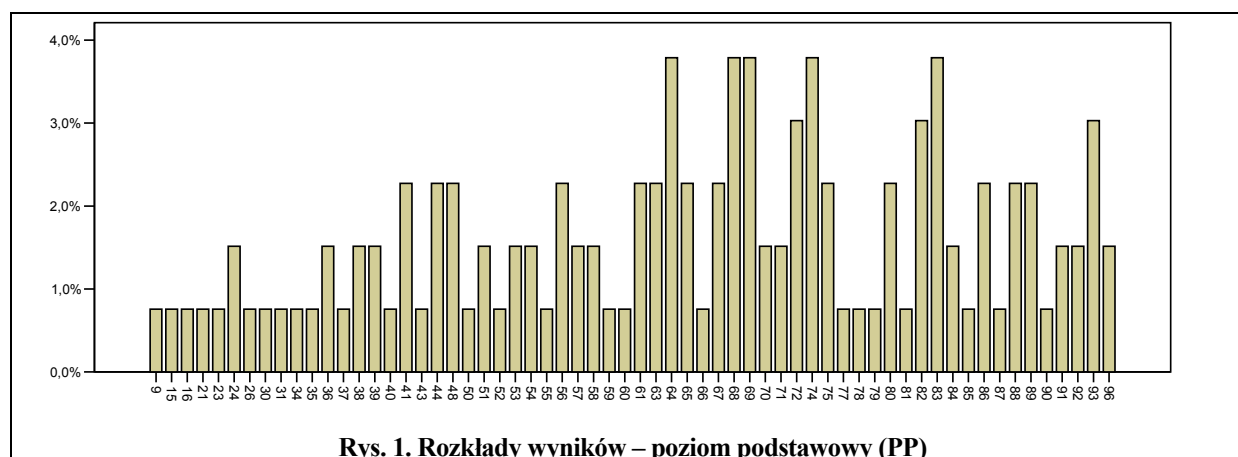

Historia muzyki według typów szkół i województw

Tabela 2. Liczba zdających

Województwo	Poziom podstawowy					Poziom rozszerzony					Ogółem	Zdający po raz kolejny	Razem
	LO	LP	T	LU	TU	LO	LP	T	LU	TU			
Lubelskie	15	0	0	0	0	9	2	0	0	0	26	5	31
Małopolskie	59	0	1	0	0	39	0	0	0	0	99	5	104
Podkarpackie	50	2	0	0	0	15	0	1	0	0	68	6	74
Ogółem	124	2	1	0	0	63	2	1	0	0	193	16	209

Tabela 3. Średni wynik egzaminu w procentach – poziom podstawowy

Województwo	LO	LP	T	LU	TU	Ogółem	Zdający po raz kolejny
Lubelskie	63,67	-	-	-	-	63,67	41,00
Małopolskie	70,59	-	26,00	-	-	69,85	-
Podkarpackie	61,66	45,50	-	-	-	61,04	24,00
Ogółem	66,15	45,50	26,00	-	-	65,51	30,80

Tabela 4. Średni wynik egzaminu w procentach – poziom rozszerzony

Województwo	Egzamin	LO	LP	T	LU	TU	Ogółem	Zdający po raz kolejny
Lubelskie	obowiązkowy	60,00	-	-	-	-	60,00	34,00
	dodatkowy	50,67	19,00	-	-	-	38,00	44,00
	ogółem	56,89	19,00	-	-	-	50,00	40,67
Małopolskie	obowiązkowy	71,60	-	-	-	-	71,60	35,33
	dodatkowy	47,78	-	-	-	-	47,78	42,00
	ogółem	66,10	-	-	-	-	66,10	38,00
Podkarpackie	obowiązkowy	79,40	-	-	-	-	79,40	-
	dodatkowy	26,40	-	36,00	-	-	28,00	38,67
	ogółem	61,73	-	36,00	-	-	60,13	38,67
Ogółem		63,75	19,00	36,00	-	-	-	38,91

Tabela 5. Procent zdających powyżej progu zaliczenia – poziom podstawowy

Województwo	LO	LP	T	LU	TU	Ogółem	Zdający po raz kolejny
Lubelskie	100,00	-	-	-	-	100,00	100,00
Małopolskie	94,92	-	,00	-	-	93,33	-
Podkarpackie	96,00	100,00	-	-	-	96,15	33,33
Ogółem	95,97	100,00	,00	-	-	95,28	60,00

Tabela 6. Procent zdających powyżej progu zaliczenia egzaminu – poziom rozszerzony

Województwo	LO	LP	T	LU	TU	Ogółem	Zdający po raz kolejny
Lubelskie	100,00	-	-	-	-	100,00	100,00
Małopolskie	100,00	-	-	-	-	100,00	66,67
Podkarpackie	100,00	-	-	-	-	100,00	-
Ogółem	100,00	-	-	-	-	100,00	75,00

3.15. Informatyka

Tabela 1. Podstawowe miary statystyczne (poziom rozszerzony – przedmiot dodatkowy)

Miary	Zdający po raz pierwszy egzamin maturalny	Zdający po raz kolejny
Liczba zdających	528	37
Wynik średni w % punktów	37,91	26,78
Odchylenie standardowe	20,86	13,98
Rozstęp	99,00	61,00
Minimalny wynik	1	2
Maksymalny wynik w %	100	63
Centyl 25	24	15
Centyl 50	35	28
Centyl 75	48	34

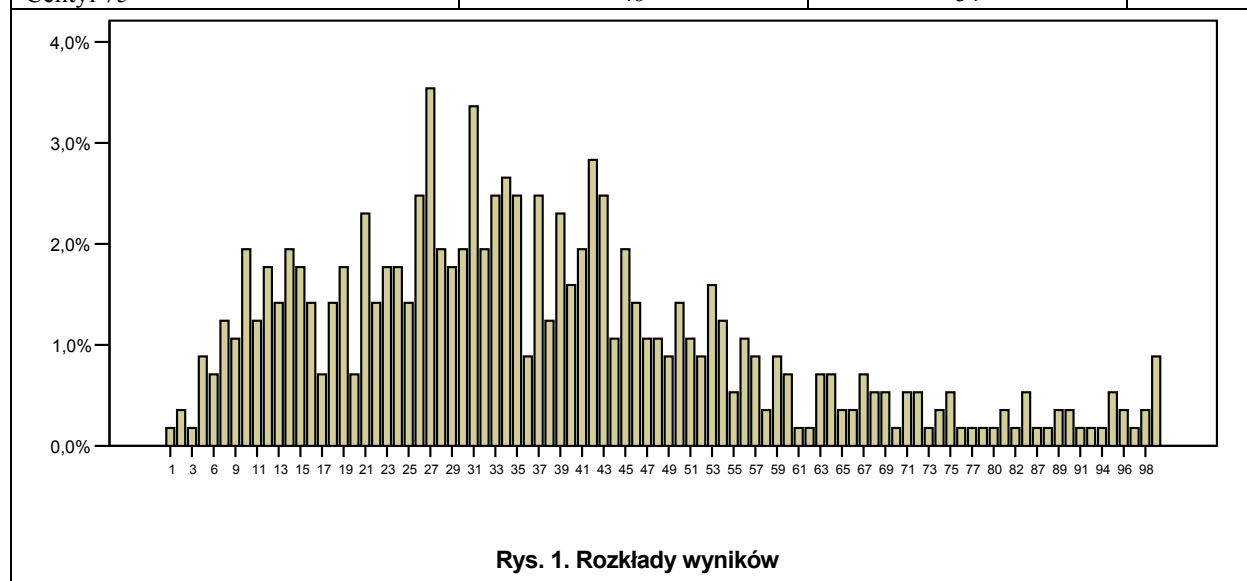

Informatyka, według typów szkół i województw

Tabela 2. Liczba zdających

Województwo	Pierwszy raz					Ogółem	Zdający po raz kolejny	Razem
	LO	LP	T	LU	TU			
Lubelskie	58	6	2	0	0	66	8	74
Małopolskie	200	20	9	0	1	230	22	252
Podkarpackie	174	18	40	0	0	232	7	239
Ogółem	432	44	51	0	1	528	37	565

Tabela 3. Średni wynik egzaminu w procentach

Województwo	LO	LP	T	LU	TU	Ogółem	Zdający po raz kolejny
Lubelskie	34,97	16,33	8,00	-	-	32,45	18,50
Małopolskie	43,45	20,25	33,78	-	8,00	40,90	31,41
Podkarpackie	39,72	28,39	26,15	-	-	36,50	21,71
Ogółem	40,81	23,05	26,78	-	8,00	37,91	26,78

4. Zestawienia wyników według grup przedmiotów (średnie wyniki, wyniki powyżej progu 30% punktów)

W tej części opracowania starano się porównać średnie wyniki dla 14 przedmiotów na obu poziomach egzaminów. Zestawienia te wykonano dla trzech województw i stanowią ilustrację do wyników średnich dla województw podaną w tabelach 1, 2, i 3 rozdziału 5. Ze względu na ograniczenia szerokości strony wyróżniono dwie grupy przedmiotów (Rys.1 i 3 – dane dla województwa lubelskiego).

4.1. Województwo lubelskie – zestawienie zbiorcze

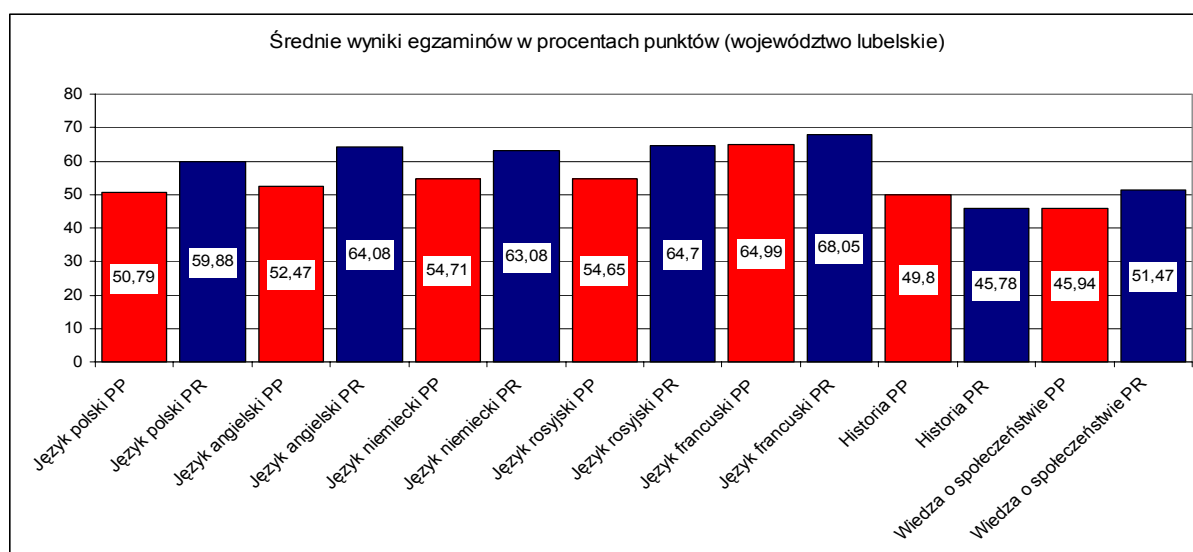

Rysunek 1. Średnie wyniki według przedmiotów i poziomów egzaminów

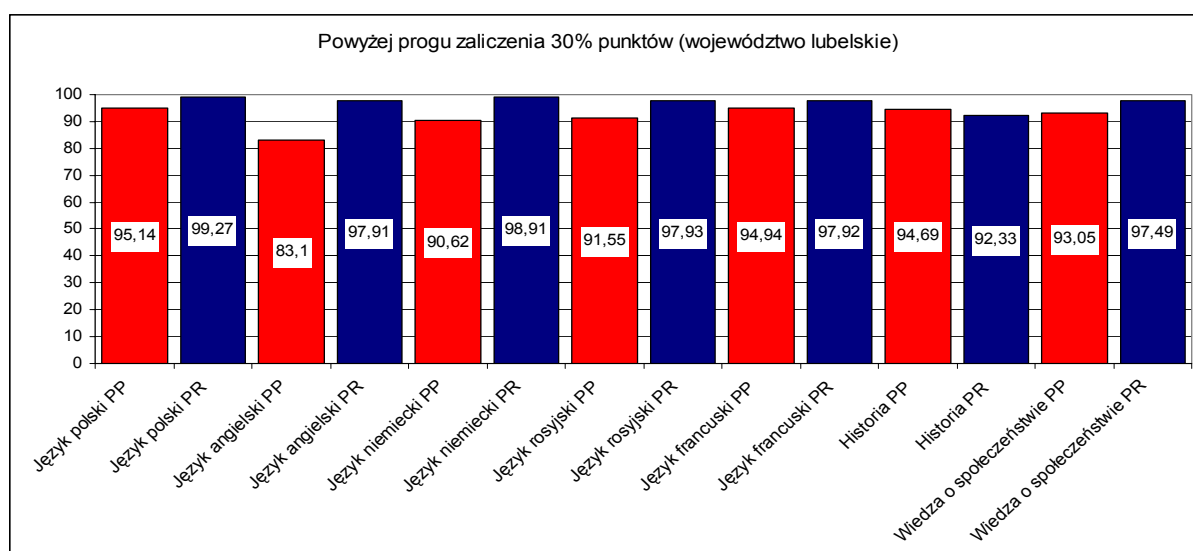

Rysunek 2. Procentowy udział wyników powyżej progu zaliczenia 30%

Analizując średnie wyniki na diagramach zauważamy, że zdający na poziomie rozszerzonym uzyskali średni wynik prawie z każdego przedmiotu maturalnego wyższy niż zadający egzaminy na poziomie podstawowym. Wyjątek stanowią zdający egzaminy z *historii* i *historii*

muzyki, z których to przedmiotów, zdający na poziomie podstawowym uzyskali wyższy wynik niż zdający na poziomie rozszerzonym. Ta sama prawidłowość występuje we wszystkich trzech województwach.

Dla każdej z wyróżnionych grup przedmiotów podano także procentowy udział zdających powyżej progu zaliczeniowego, czyli 30% punktów.

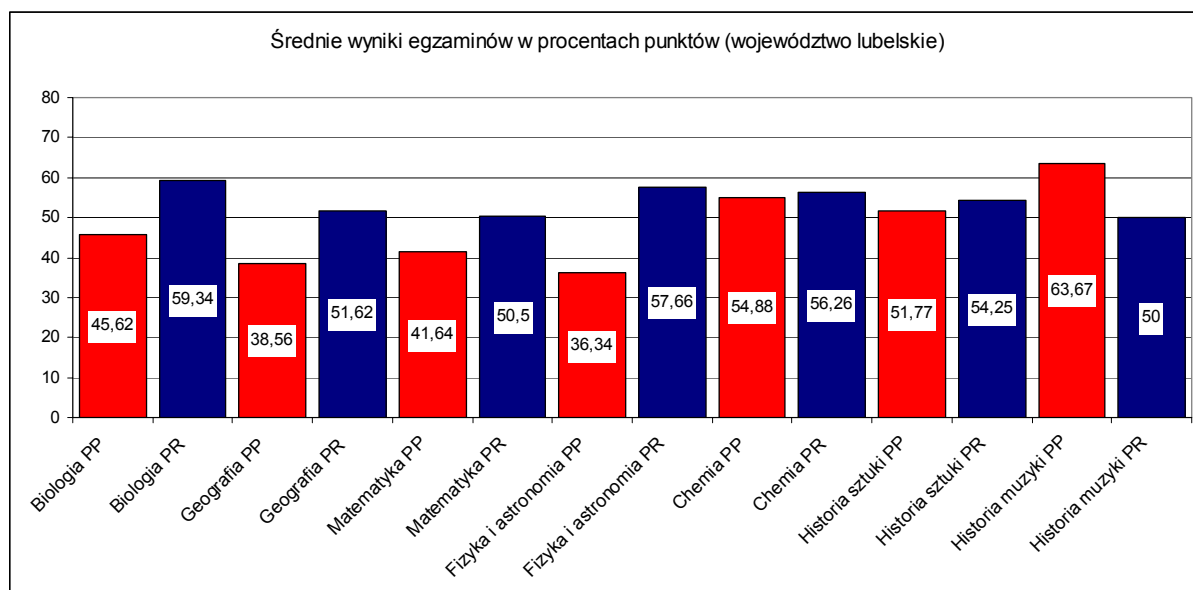

Rysunek 3. Średnie wyniki według przedmiotów i poziomów egzaminów

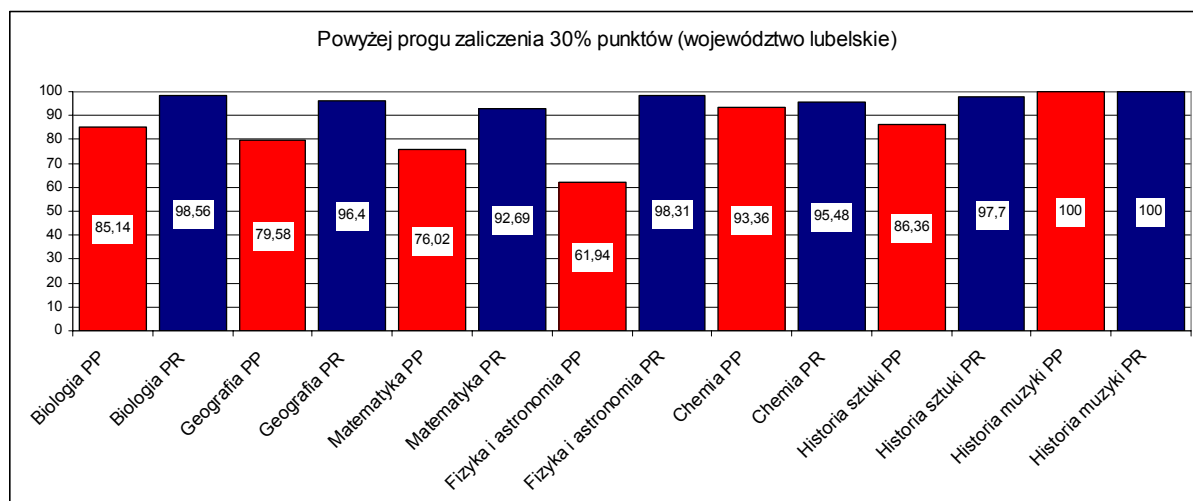

Rysunek 4. Procentowy udział wyników powyżej progu zaliczenia 30%

4.2. Województwo małopolskie - zestawienie zbiorcze

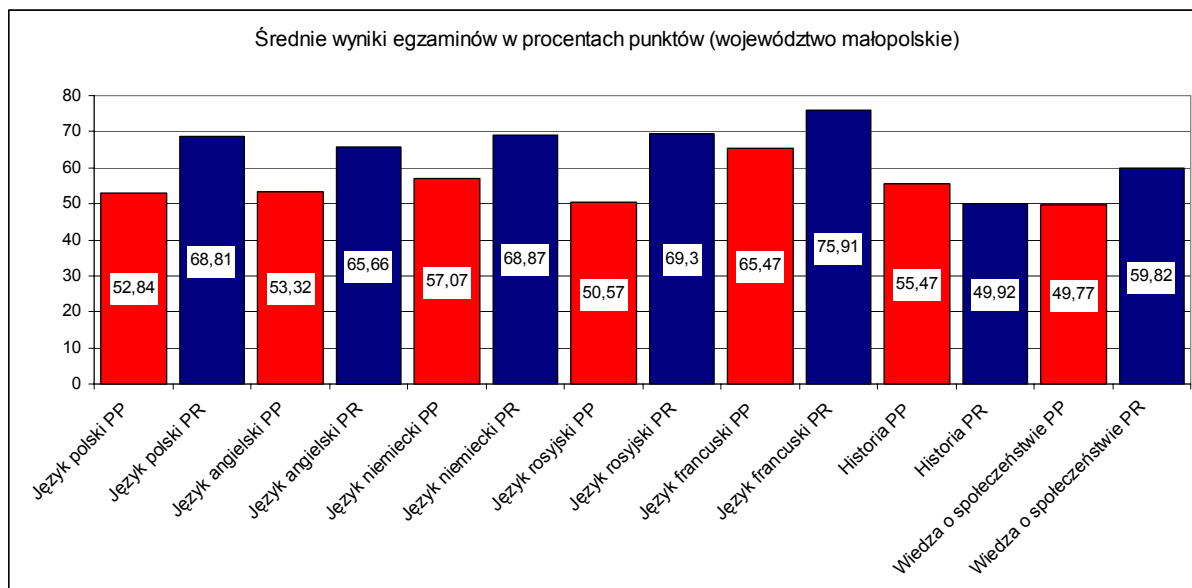

Rysunek 5. Średnie wyniki według przedmiotów i poziomów egzaminów

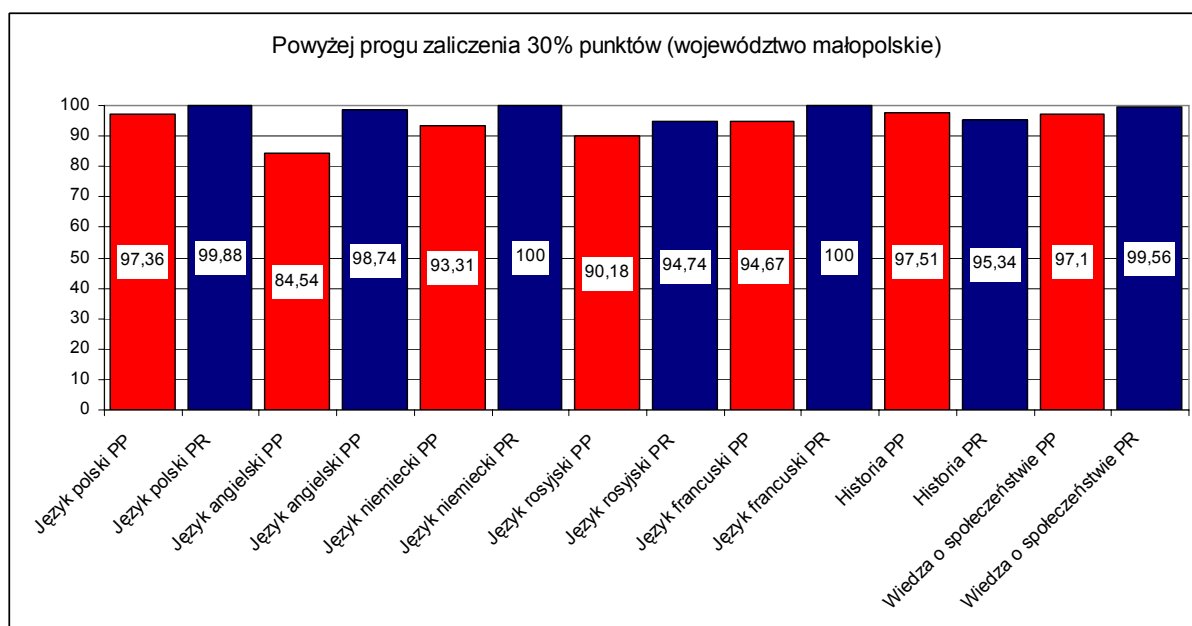

Rysunek 6. Procentowy udział wyników powyżej progu zaliczenia 30%

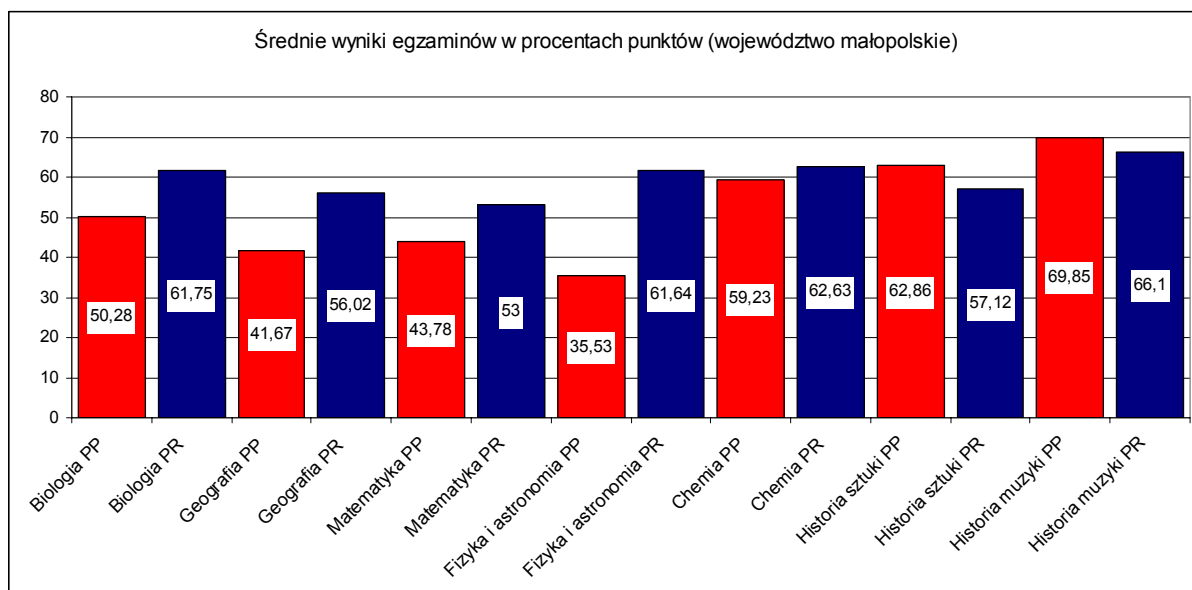

Rysunek 7. Średnie wyniki według przedmiotów i poziomu egzaminów

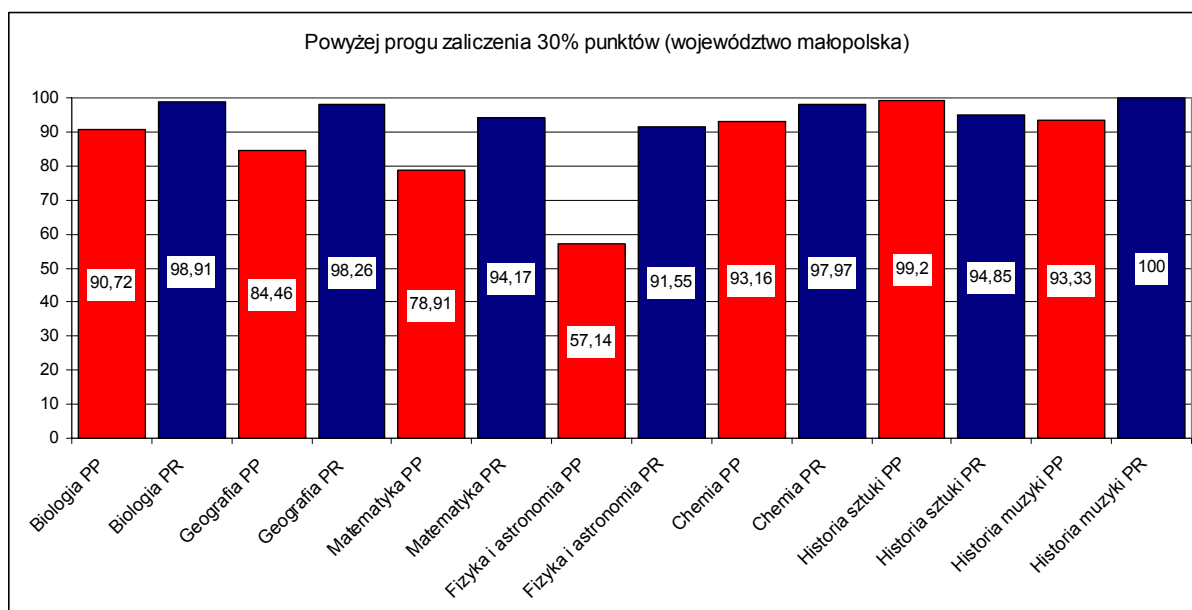

Rysunek 8. Procentowy udział wyników powyżej progu zaliczenia 30%

4.3. Województwo podkarpackie – zestawienie zbiorcze

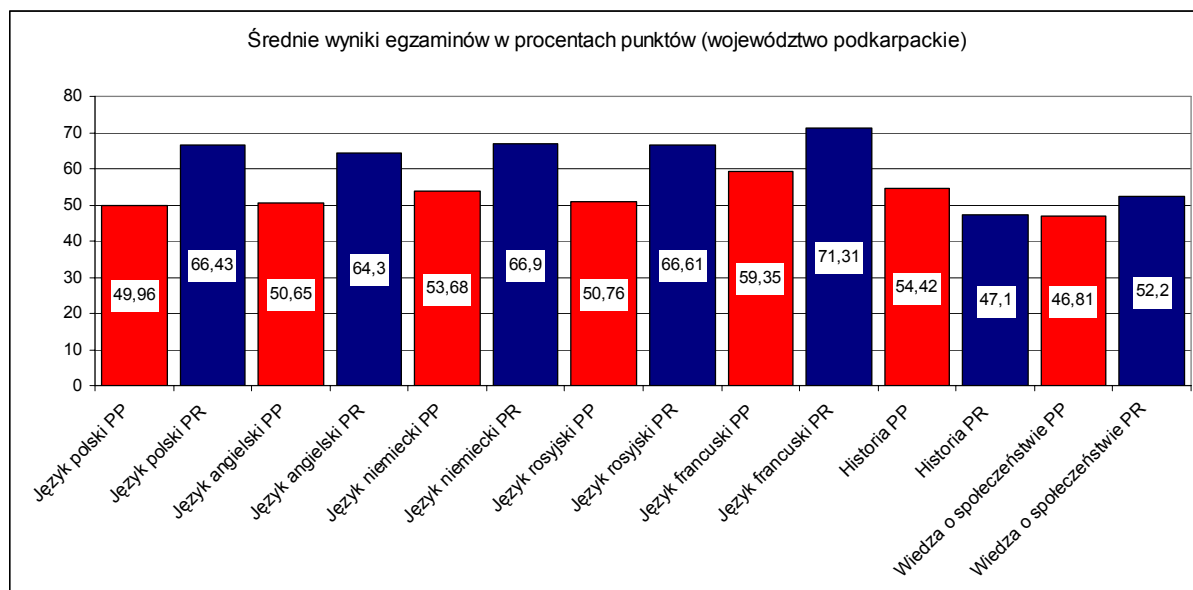

Rysunek 9. Średnie wyniki według przedmiotów i poziomów egzaminów

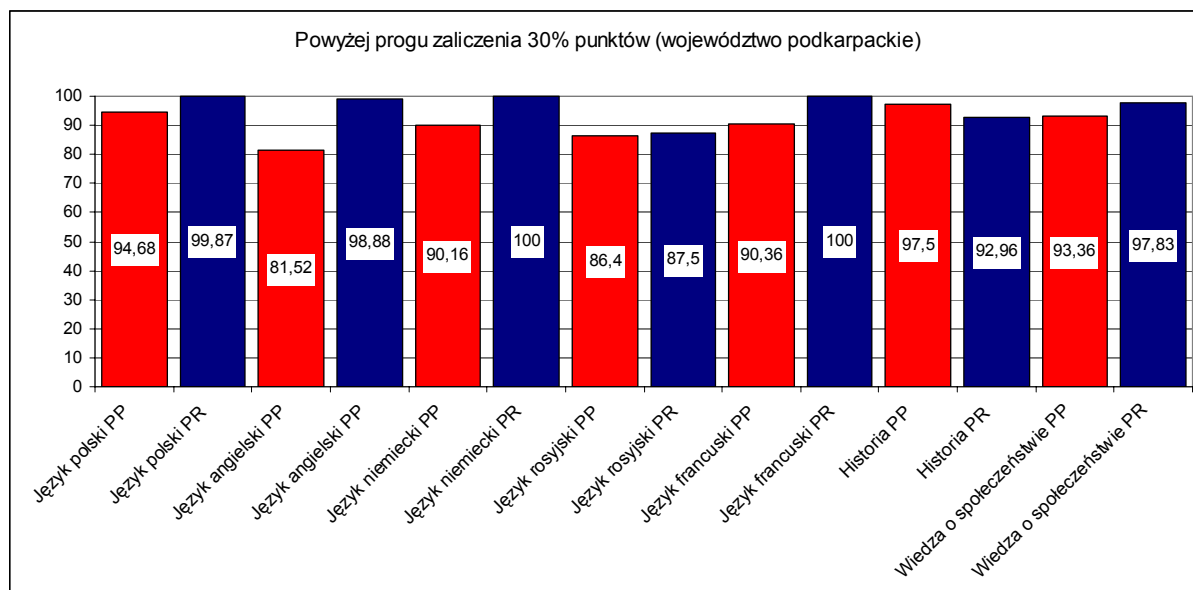

Rysunek 10. Procentowy udział wyników powyżej progu zaliczenia 30%

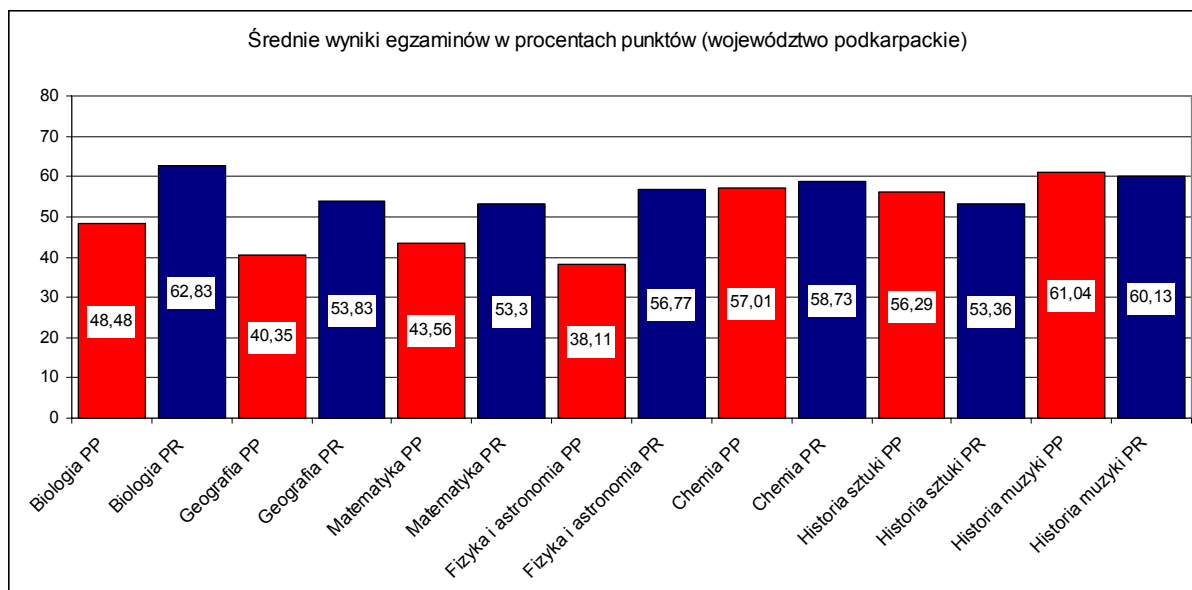

Rysunek 11. Średnie wyniki według przedmiotów i poziomów egzaminów

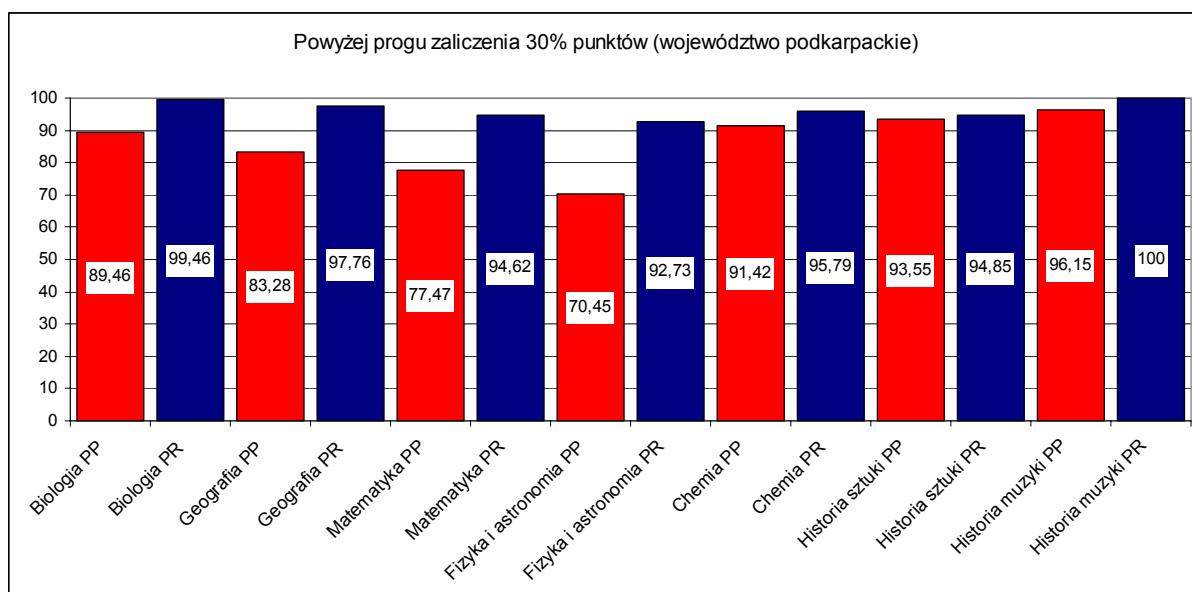

Rysunek 12. Procentowy udział wyników powyżej progu zaliczenia 30%

5. Średnie wyniki egzaminów według województw i typów szkół

5.1. WOJEWÓDZTWO LUBELSKIE

Tabela 1. Średnie wyniki egzaminu pisemnego w procentach

Przedmiot	LO	LP	T	LU	TU	Ogółem	Zdający po raz kolejny
Język polski PP	55,26	45,50	44,13	35,03	38,62	50,79	34,56
Język polski PR	60,45	47,15	52,00	42,00	46,00	59,88	50,43
Język angielski PP	59,64	40,26	39,14	30,27	30,05	52,47	29,10
Język angielski PR	64,74	48,13	46,31	22,00	-	64,08	50,70
Język niemiecki PP	63,04	46,18	42,96	33,90	29,00	54,71	34,87
Język niemiecki PR	63,86	40,20	42,75	-	-	63,08	62,31
Język rosyjski PP	65,02	50,37	48,77	45,11	44,92	54,65	30,64
Język rosyjski PR	65,65	52,70	56,71	-	-	64,70	44,86
Język francuski PP	68,98	54,57	40,40	-	-	64,99	27,00
Język francuski PR	68,05	-	-	-	-	68,05	78,08
Historia PP	51,74	44,34	42,66	33,14	22,73	49,80	36,01
Historia PR	46,86	28,88	33,39	18,00	-	45,78	39,88
Wiedza o społeczeństwie PP	50,93	42,45	42,99	373,74	36,51	45,94	37,35
Wiedza o społeczeństwie PR	53,66	38,54	39,27	20,86	-	51,47	49,71
Biologia PP	50,49	41,71	39,28	33,52	33,89	45,62	34,22
Biologia PR	60,71	41,78	43,53	18,75	29,17	59,34	53,39
Geografia PP	42,94	35,99	36,49	28,59	32,09	38,56	22,60
Geografia PR	53,45	40,37	43,00	35,00	43,33	51,62	43,12
Matematyka PP	46,91	34,66	33,76	15,78	24,50	41,64	16,79
Matematyka PR	52,03	22,98	23,29	-	-	50,50	30,75
Fizyka i astronomia PP	42,11	15,60	26,94	20,00	-	36,34	32,40
Fizyka i astronomia PR	58,79	32,78	34,61	-	-	57,66	58,79
Chemia PP	57,42	42,17	48,00	-	-	54,88	44,00
Chemia PR	56,91	18,57	30,36	-	-	56,26	49,40
Historia sztuki PP	51,77	52,00	-	-	-	51,77	51,75
Historia sztuki PR	55,30	20,00	40,00	-	-	54,25	42,37
Historia muzyki PP	63,67	-	-	-	-	63,67	41,00
Historia muzyki PR	56,89	19,00	-	-	-	50,00	40,67
Informatyka PR	34,97	16,33	8,00	-	-	32,45	18,50

5.2. WOJEWÓDZTWO MAŁOPOLSKIE

Tabela 2. Średnie wyniki egzaminu pisemnego w procentach

Przedmiot	LO	LP	T	LU	TU	Ogółem	Zdający po raz kolejny
Język polski PP	56,93	48,48	48,52	38,61	41,02	52,84	39,86
Język polski PR	69,19	61,90	61,43	55,00	56,00	68,81	62,91
Język angielski PP	61,93	44,71	42,75	29,59	28,94	53,32	34,86
Język angielski PR	66,28	54,01	55,73	65,00	57,00	65,66	56,35
Język niemiecki PP	66,03	52,29	49,45	42,41	35,20	57,07	38,53
Język niemiecki PR	69,42	57,71	56,19	85,50	66,00	68,87	62,01
Język rosyjski PP	61,61	52,35	47,51	49,16	39,46	50,57	38,27
Język rosyjski PR	73,71	53,67	48,50	-	52,00	69,30	65,00
Język francuski PP	72,28	48,48	47,23	-	36,00	65,47	49,00
Język francuski PR	76,00	70,00	-	-	-	75,91	71,46
Historia PP	57,82	46,63	50,91	43,04	36,42	55,47	51,17
Historia PR	50,79	35,41	40,24	32,00	24,67	49,92	44,73
Wiedza o społeczeństwie PP	54,66	46,26	47,37	46,31	41,34	49,77	40,80
Wiedza o społeczeństwie PR	61,30	47,78	49,24	36,00	48,00	59,82	60,91
Biologia PP	54,48	44,86	45,69	39,28	32,44	50,28	37,14
Biologia PR	63,13	38,72	42,82	15,56	30,00	61,75	57,96
Geografia PP	45,57	38,66	40,53	35,36	32,52	41,67	31,43
Geografia PR	57,58	45,86	49,88	-	70,00	56,02	49,44
Matematyka PP	48,50	37,51	39,75	9,16	14,11	43,78	19,53
Matematyka PR	55,88	26,71	33,96	-	7,00	53,00	32,23
Fizyka i astronomia PP	42,38	20,44	29,69	-	-	35,53	-
Fizyka i astronomia PR	62,61	28,33	44,58	3,33	-	61,64	62,61
Chemia PP	63,13	46,32	52,77	36,00	-	59,23	31,83
Chemia PR	63,48	30,44	39,32	-	-	62,63	54,59
Historia sztuki PP	64,03	62,10	38,80	-	-	62,86	47,73
Historia sztuki PR	57,04	63,19	38,00	-	-	57,12	49,53
Historia muzyki PP	70,59	-	26,00	-	-	69,85	-
Historia muzyki PR	66,10	-	-	-	-	66,10	38,00
Informatyka PR	43,45	20,25	33,78	-	8,00	40,90	31,41

5. 3. WOJEWÓDZTWO PODKARPACKIE

Tabela 3. Średnie wyniki egzaminu pisemnego w procentach

Przedmiot	LO	LP	T	LU	TU	Ogółem	Zdający po raz kolejny
Język polski PP	55,23	45,36	44,11	34,37	36,01	49,96	35,33
Język polski PR	66,99	54,97	55,44	-	-	66,43	59,10
Język angielski PP	60,03	41,00	39,65	31,44	27,68	50,65	29,40
Język angielski PR	65,07	47,67	51,21	58,00	80,00	64,30	57,14
Język niemiecki PP	64,97	48,07	44,47	33,76	36,12	53,68	32,71
Język niemiecki PR	67,46	43,50	53,80	-	-	66,90	63,59
Język rosyjski PP	60,78	48,83	46,65	42,68	39,26	50,76	38,14
Język rosyjski PR	68,29	-	38,00	-	-	66,61	81,50
Język francuski PP	73,60	41,24	47,74	24,00	-	59,35	-
Język francuski PR	71,31	-	-	-	-	71,31	73,33
Historia PP	55,84	48,64	49,81	52,33	46,00	54,42	38,91
Historia PR	47,96	35,53	34,13	24,00	-	47,10	39,88
Wiedza o społeczeństwie PP	53,37	42,95	44,12	40,31	38,91	46,81	36,14
Wiedza o społeczeństwie PR	54,02	39,16	43,67	-	-	52,20	55,29
Biologia PP	53,37	42,81	42,90	33,87	39,20	48,48	34,32
Biologia PR	64,17	44,22	44,96	-	-	62,83	59,05
Geografia PP	45,37	37,41	38,86	35,33	28,10	40,35	27,64
Geografia PR	55,70	42,34	46,10	-	36,67	53,83	42,80
Matematyka PP	47,95	37,53	39,87	14,00	13,50	43,56	20,22
Matematyka PR	55,53	24,86	30,42	-	-	53,30	36,24
Fizyka i astronomia PP	41,63	19,20	31,26	-	-	38,11	27,14
Fizyka i astronomia PR	59,23	34,76	30,58	-	-	56,77	59,23
Chemia PP	61,19	44,81	42,21	-	-	57,01	28,86
Chemia PR	59,27	18,94	29,23	-	-	58,73	54,53
Historia sztuki PP	56,29	-	-	-	-	56,29	45,08
Historia sztuki PR	53,76	72,00	36,80	-	-	53,36	46,09
Historia muzyki PP	61,66	45,50	-	-	-	61,04	24,00
Historia muzyki PR	61,73	-	36,00	-	-	60,13	38,67
Informatyka PR	39,72	28,39	26,15	-	-	36,50	21,71

6. Wyniki egzaminu maturalnego pisemnego w skali *standardowej dziewiątki* według przedmiotów i poziomów nauczania

Tabele z wynikami normalizowanymi w skali *standardowej dziewiątki* dla poziomu podstawowego zawierają także wyniki uczniów ustalone na podstawie tabeli przeliczeniowej dla zdających na poziomie rozszerzonym.

Język polski

Stopień skali	Zdający według modelu skali	Opis dydaktyczny wyniku	Przedziały w procentach punktów					
			Poziom podstawowy			Poziom rozszerzony		
1	4%	najniższy	0%	–	23%	0%	–	34%
2	7%	bardzo niski	24%	–	32%	35%	–	42%
3	12%	niski	33%	–	40%	43%	–	48%
4	17%	niżej średni	41%	–	47%	49%	–	56%
5	20%	średni	48%	–	54%	57%	–	64%
6	17%	wyżej średni	55%	–	62%	65%	–	72%
7	20%	wysoki	63%	–	70%	73%	–	80%
8	7%	bardzo wysoki	71%	–	78%	81%	–	86%
9	4%	najwyższy	79%	–	100%	87%	–	100%

Język angielski

Stopień skali	Zdający według modelu skali	Opis dydaktyczny wyniku	Przedziały w procentach punktów					
			Poziom podstawowy			Poziom rozszerzony		
1	4%	najniższy	0%	–	18%	0%	–	32%
2	7%	bardzo niski	19%	–	25%	33%	–	42%
3	12%	niski	26%	–	35%	43%	–	51%
4	17%	niżej średni	36%	–	47%	52%	–	60%
5	20%	średni	48%	–	61%	61%	–	70%
6	17%	wyżej średni	62%	–	74%	71%	–	78%
7	20%	wysoki	75%	–	84%	79%	–	85%
8	7%	bardzo wysoki	85%	–	91%	86%	–	91%
9	4%	najwyższy	92%	–	100%	92%	–	100%

Język niemiecki

Stopień skali	Zdający według modelu skali	Opis dydaktyczny wyniku	Przedziały w procentach punktów					
			Poziom podstawowy			Poziom rozszerzony		
1	4%	najniższy	0%	–	24%	0%	–	36%
2	7%	bardzo niski	23%	–	32%	37%	–	45%
3	12%	niski	33%	–	42%	46%	–	53%
4	17%	niziej średni	43%	–	52%	54%	–	61%
5	20%	średni	53%	–	62%	62%	–	70%
6	17%	wyżej średni	63%	–	72%	71%	–	78%
7	20%	wysoki	73%	–	82%	79%	–	86%
8	7%	bardzo wysoki	83%	–	90%	86%	–	91%
9	4%	najwyższy	91%	–	100%	92%	–	100%

Historia

Stopień skali	Zdający według modelu skali	Opis dydaktyczny wyniku	Przedziały w procentach punktów					
			Poziom podstawowy			Poziom rozszerzony		
1	4%	najniższy	0%	–	18%	0%	–	16%
2	7%	bardzo niski	19%	–	25%	17%	–	22%
3	12%	niski	26%	–	32%	23%	–	30%
4	17%	niziej średni	33%	–	45%	31%	–	36%
5	20%	średni	46%	–	54%	37%	–	46%
6	17%	wyżej średni	55%	–	64%	47%	–	59%
7	20%	wysoki	65%	–	74%	60%	–	72%
8	7%	bardzo wysoki	75%	–	84%	73%	–	83%
9	4%	najwyższy	85%	–	100%	84%	–	100%

Wiedza o społeczeństwie

Stopień skali	Zdający według modelu skali	Opis dydaktyczny wyniku	Przedziały w procentach punktów					
			Poziom podstawowy			Poziom rozszerzony		
1	4%	najniższy	0%	–	26%	0%	–	28%
2	7%	bardzo niski	25%	–	32%	29%	–	32%
3	12%	niski	31%	–	40%	33%	–	40%
4	17%	niziej średni	41%	–	48%	41%	–	48%
5	20%	średni	49%	–	56%	49%	–	56%
6	17%	wyżej średni	57%	–	63%	57%	–	64%
7	20%	wysoki	64%	–	71%	65%	–	72%
8	7%	bardzo wysoki	72%	–	78%	73%	–	79%
9	4%	najwyższy	79%	–	100%	80%	–	100%

Biologia

Stopień skali	Zdający według modelu skali	Opis dydaktyczny wyniku	Przedziały w procentach punktów					
			Poziom podstawowy			Poziom rozszerzony		
1	4%	najniższy	0%	–	20%	0%	–	28%
2	7%	bardzo niski	21%	–	30%	29%	–	37%
3	12%	niski	31%	–	40%	38%	–	45%
4	17%	nіżej średni	41%	–	50%	46%	–	55%
5	20%	średni	61%	–	61%	56%	–	65%
6	17%	wyżej średni	62%	–	70%	66%	–	73%
7	20%	wysoki	71%	–	78%	74%	–	78%
8	7%	bardzo wysoki	79%	–	84%	79%	–	83%
9	4%	najwyższy	85%	–	100%	84%	–	100%

Geografia

Stopień skali	Zdający według modelu skali	Opis dydaktyczny wyniku	Przedziały w procentach punktów					
			Poziom podstawowy			Poziom rozszerzony		
1	4%	najniższy	0%	–	17%	0%	–	22%
2	7%	bardzo niski	18%	–	23%	23%	–	30%
3	12%	niski	24%	–	30%	31%	–	38%
4	17%	nіżej średni	31%	–	38%	39%	–	47%
5	20%	średni	39%	–	47%	48%	–	57%
6	17%	wyżej średni	48%	–	56%	58%	–	65%
7	20%	wysoki	57%	–	66%	66%	–	73%
8	7%	bardzo wysoki	67%	–	76%	74%	–	82%
9	4%	najwyższy	77%	–	100%	83%	–	100%

Matematyka

Stopień skali	Zdający według modelu skali	Opis dydaktyczny wyniku	Przedziały w procentach punktów					
			Poziom podstawowy			Poziom rozszerzony		
1	4%	najniższy	0%	–	8%	0%	–	6%
2	7%	bardzo niski	9%	–	16%	7%	–	16%
3	12%	niski	17%	–	28%	17%	–	30%
4	17%	nіżej średni	29%	–	40%	31%	–	42%
5	20%	średni	41%	–	55%	43%	–	56%
6	17%	wyżej średni	57%	–	67%	57%	–	68%
7	20%	wysoki	68%	–	78%	69%	–	79%
8	7%	bardzo wysoki	79%	–	87%	80%	–	89%
9	4%	najwyższy	88%	–	100%	90%	–	100%

Fizyka i astronomia

Stopień skali	Zdający według modelu skali	Opis dydaktyczny wyniku	Przedziały w procentach punktów					
			Poziom podstawowy			Poziom rozszerzony		
1	4%	najniższy	0%	–	12%	0%	–	12%
2	7%	bardzo niski	13%	–	20%	13%	–	22%
3	12%	niski	21%	–	40%	23%	–	33%
4	17%	niżej średni	41%	–	52%	34%	–	47%
5	20%	średni	53%	–	66%	48%	–	62%
6	17%	wyżej średni	67%	–	77%	63%	–	75%
7	20%	wysoki	78%	–	87%	76%	–	85%
8	7%	bardzo wysoki	88%	–	93%	86%	–	92%
9	4%	najwyższy	94%	–	100%	93%	–	100%

Chemia

Stopień skali	Zdający według modelu skali	Opis dydaktyczny wyniku	Przedziały w procentach punktów					
			Poziom podstawowy			Poziom rozszerzony		
1	4%	najniższy	0%	–	14%	0%	–	12%
2	7%	bardzo niski	15%	–	23%	13%	–	23%
3	12%	niski	24%	–	43%	24%	–	35%
4	17%	niżej średni	44%	–	55%	36%	–	48%
5	20%	średni	56%	–	67%	49%	–	62%
6	17%	wyżej średni	68%	–	77%	63%	–	74%
7	20%	wysoki	78%	–	87%	75%	–	83%
8	7%	bardzo wysoki	88%	–	93%	84%	–	92%
9	4%	najwyższy	94%	–	100%	93%	–	100%

Historia sztuki

Stopień skali	Zdający według modelu skali	Opis dydaktyczny wyniku	Przedziały w procentach punktów					
			Poziom podstawowy			Poziom rozszerzony		
1	4%	najniższy	0%	–	16%	0%	–	15%
2	7%	bardzo niski	17%	–	28%	16%	–	28%
3	12%	niski	29%	–	44%	29%	–	38%
4	17%	niżej średni	45%	–	55%	39%	–	50%
5	20%	średni	56%	–	67%	51%	–	62%
6	17%	wyżej średni	68%	–	76%	63%	–	72%
7	20%	wysoki	77%	–	84%	73%	–	82%
8	7%	bardzo wysoki	85%	–	90%	83%	–	90%
9	4%	najwyższy	91%	–	100%	91%	–	100%

Historia muzyki

Stopień skali	Zdający według modelu skali	Opis dydaktyczny wyniku	Przedziały w procentach punktów		
			Poziom podstawowy		Poziom rozszerzony
1	4%	najniższy	0%	– 15%	0% – 8%
2	7%	bardzo niski	16%	– 30%	9% – 18%
3	12%	niski	31%	– 50%	19% – 38%
4	17%	niżej średni	51%	– 63%	39% – 54%
5	20%	średni	64%	– 73%	55% – 68%
6	17%	wyżej średni	74%	– 81%	69% – 82%
7	20%	wysoki	82%	– 88%	83% – 90%
8	7%	bardzo wysoki	89%	– 95%	91% – 99%
9	4%	najwyższy	96%	– 100%	100%

Informatyka

Stopień skali	Zdający według modelu skali	Opis dydaktyczny wyniku	Przedziały w procentach punktów		
			Poziom podstawowy		Poziom rozszerzony
1	4%	najniższy			0% – 8%
2	7%	bardzo niski			9% – 13%
3	12%	niski			14% – 20%
4	17%	niżej średni			21% – 29%
5	20%	średni			30% – 38%
6	17%	wyżej średni			39% – 49%
7	20%	wysoki			50% – 63%
8	7%	bardzo wysoki			64% – 84%
9	4%	najwyższy			85% – 100%

6. Zdawalność egzaminu maturalnego według przedmiotów i typów szkół

6.1. WOJEWÓDZTWO LUBELSKIE

Tabela 1. Powyżej progu zaliczenia egzaminu, czyli 30% punktów

Przedmiot	LO	LP	T	LU	TU	Ogółem	Zdający po raz kolejny
Język polski PP	97,99	92,90	90,95	74,59	82,11	95,14	75,00
Język polski PR	99,37	97,39	96,77	100,0	100,0	99,27	94,12
Język angielski PP	92,49	69,29	64,89	43,51	36,84	83,10	38,51
Język angielski PR	98,40	83,64	90,20	-	-	97,91	81,60
Język niemiecki PP	96,84	87,09	81,51	72,41	46,43	90,62	57,45
Język niemiecki PR	99,44	66,67	100,00	-	-	98,91	93,55
Język rosyjski PP	96,47	89,75	88,84	85,09	87,88	91,55	42,42
Język rosyjski PR	98,64	77,78	100,00	-	-	97,93	80,00
Język francuski PP	99,22	85,71	66,67	-	-	94,94	-
Język francuski PR	97,92	-	-	-	-	97,92	100,00
Historia PP	96,48	95,24	85,11	85,71	27,27	94,69	65,71
Historia PR	92,88	66,67	91,67	100,00	-	92,33	75,78
Wiedza o społeczeństwie PP	96,28	90,99	91,57	85,19	79,59	93,05	74,14
Wiedza o społeczeństwie PR	98,54	87,72	92,41	-	-	97,49	94,44
Biologia PP	91,41	80,81	77,09	60,34	68,42	85,14	65,37
Biologia PR	89,77	94,87	93,75	-	100,0	98,56	88,80
Geografia PP	87,64	74,56	76,82	51,48	57,81	79,58	29,65
Geografia PR	96,78	94,87	92,31	-	100,0	96,40	80,70
Matematyka PP	85,73	65,38	59,91	33,33	50,00	76,02	13,70
Matematyka PR	93,37	56,25	73,53	-	-	92,69	59,63
Fizyka i astronomia PP	78,02	-	37,50	-	-	61,94	57,14
Fizyka i astronomia PR	98,31	-	-	-	-	98,31	78,12
Chemia PP	96,45	75,00	88,89	-	-	93,36	50,00
Chemia PR	96,07	33,33	75,00	-	-	95,48	90,70
Historia sztuki PP	86,05	100,00	-	-	-	86,36	100,00
Historia sztuki PR	96,98	94,74	100,00	-	-	97,70	78,95
Historia muzyki PP	100,00	-	-	-	-	100,00	100,00
Historia muzyki PR	100,00	-	-	-	-	100,00	100,00

6.2. WOJEWÓDZTWO MAŁOPOLSKIE

Tabela 2. Powyżej progu zaliczenia egzaminu, czyli 30% punktów

Przedmiot	LO	LP	T	LU	TU	Ogółem	Zdający po raz kolejny
Język polski PP	98,74	96,27	96,56	84,38	86,86	97,36	83,58
Język polski PR	99,94	100,00	97,70	100,00	100,00	99,88	99,03
Język angielski PP	93,40	78,40	74,31	41,00	34,65	84,54	50,39
Język angielski PR	98,93	93,42	96,62	100,00	100,00	98,74	88,84
Język niemiecki PP	98,09	92,64	90,11	68,99	75,41	93,31	62,50
Język niemiecki PR	100,00	100,00	100,00	100,00	100,00	100,00	95,18
Język rosyjski PP	95,12	95,33	90,14	92,25	70,00	90,18	72,73
Język rosyjski PR	100,00	-	0,00	-	-	94,74	50,00
Język francuski PP	96,98	86,96	90,32	-	50,00	94,67	50,00
Język francuski PR	100,00	-	-	-	-	100,00	88,89
Historia PP	98,61	93,65	96,14	82,61	89,47	97,51	89,86
Historia PR	95,82	82,86	89,47	100,00	50,00	95,34	90,87
Wiedza o społeczeństwie PP	98,35	97,45	96,95	93,59	84,68	97,10	95,83
Wiedza o społeczeństwie PR	99,68	98,11	98,11	100,00	100,00	99,56	100,00
Biologia PP	94,65	87,42	86,47	75,73	58,54	90,72	75,35
Biologia PR	99,26	93,75	93,33	-	-	98,91	94,39
Geografia PP	90,15	81,20	83,41	65,10	63,64	84,46	53,13
Geografia PR	98,73	94,23	95,74	-	100,00	98,26	86,25
Matematyka PP	85,82	69,94	73,50	10,53	16,67	78,91	22,81
Matematyka PR	95,68	62,96	83,91	-	-	94,17	65,96
Fizyka i astronomia PP	76,19	22,22	38,46	-	-	57,14	-
Fizyka i astronomia PR	94,92	-	72,73	-	-	91,55	82,69
Chemia PP	96,00	79,55	90,67	100,00	-	93,16	40,00
Chemia PR	98,48	100,00	84,62	-	-	97,97	91,23
Historia sztuki PP	100,00	100,00	80,00	-	-	99,20	86,96
Historia sztuki PR	97,97	94,74	100,00	-	-	94,85	88,89
Historia muzyki PP	94,92	-	0,00	-	-	93,33	-
Historia muzyki PR	100,00	-	-	-	-	100,00	66,67

6.3. WOJEWÓDZTWO PODKARPACKIE

Tabela 3. Powyżej progu zaliczenia egzaminu, czyli 30% punktów

Przedmiot	LO	LP	T	LU	TU	Ogółem	Zdający po raz kolejny
Język polski PP	98,12	92,15	90,96	74,83	79,47	94,68	75,58
Język polski PR	99,86	100,00	100,00	-	-	99,87	98,53
Język angielski PP	93,02	72,26	67,15	41,10	39,36	81,52	37,68
Język angielski PR	99,20	87,80	95,40	100,00	100,00	98,88	89,91
Język niemiecki PP	98,18	87,71	83,56	56,76	76,00	90,16	56,25
Język niemiecki PR	100,00	100,00	100,00	-	-	100,00	96,67
Język rosyjski PP	93,87	83,67	84,49	79,41	70,97	86,40	57,14
Język rosyjski PR	85,71	-	100,00	-	-	87,50	-
Język francuski PP	96,43	76,47	91,49	0,00	-	90,36	-
Język francuski PR	100,00	-	-	-	-	100,00	100,00
Historia PP	97,85	95,52	97,03	100,00	100,00	97,50	79,41
Historia PR	93,39	77,78	90,91	0,00	-	92,96	74,39
Wiedza o społeczeństwie PP	97,33	90,41	91,86	92,31	92,21	93,36	74,63
Wiedza o społeczeństwie PR	98,25	93,75	94,74	-	-	97,83	90,91
Biologia PP	94,51	84,36	83,47	67,74	60,00	89,46	65,95
Biologia PR	99,75	88,24	98,04	-	-	99,46	95,27
Geografia PP	90,46	78,46	81,72	73,49	49,18	83,28	50,82
Geografia PR	97,97	96,00	97,85	-	50,00	97,76	86,96
Matematyka PP	84,65	65,68	72,21	-	25,00	77,47	27,27
Matematyka PR	95,47	65,00	86,49	-	-	94,62	76,60
Fizyka i astronomia PP	81,25	20,00	47,37	-	-	70,45	100,00
Fizyka i astronomia PR	92,16	-	100,00	-	-	92,73	84,25
Chemia PP	95,51	77,78	78,57	-	-	91,42	50,00
Chemia PR	96,16	33,33	100,00	-	-	95,79	87,93
Historia sztuki PP	93,55	-	-	-	-	93,55	80,00
Historia sztuki PR	94,79	-	100,00	-	-	94,85	88,89
Historia muzyki PP	96,00	100,00	-	-	-	96,15	33,33
Historia muzyki PR	100,00	-	-	-	-	100,00	-

8. Liczba i procent maturzystów, którzy zdali egzamin maturalny - w podziale na województwa i typy szkół

8.1. WOJEWÓDZTWO LUBELSKIE

Tabela 1. Wynik egzaminu maturalnego według typów szkół i ogółem

Zdający w liczbach i %	LO	LP	T	LU	TU	Ogółem	Zdający po raz kolejny
Przystąpili do egzaminu	16 953	3 646	5 232	328	191	26 350	976
Zdali egzamin	16 380	3 041	4 167	197	120	23 905	659
Zdali egzamin w %	96,62	83,41	79,64	60,06	62,83	90,72	67,52

8.2. WOJEWÓDZTWO MAŁOPOLSKIE

Tabela 2. Wynik egzaminu maturalnego według typów szkół i ogółem

Zdający w liczbach i %	LO	LP	T	LU	TU	Ogółem	Zdający po raz kolejny
Przystąpili do egzaminu	21 726	3 863	10 417	707	393	37 106	835
Zdali egzamin	21 067	3 383	9 021	454	243	34 168	610
Zdali egzamin w %	96,97	87,57	86,60	64,21	61,83	92,08	73,05

8.3. WOJEWÓDZTWO PODKARPACKIE

Tabela 3. Wynik egzaminu maturalnego według typów szkół i ogółem

Zdający w liczbach i %	LO	LP	T	LU	TU	Ogółem	Zdający po raz kolejny
Przystąpili do egzaminu	14 372	3 629	7 472	147	152	25 772	749
Zdali egzamin	13 997	3 028	6 131	97	93	23 346	517
Zdali egzamin w %	97,39	83,44	82,05	65,99	61,18	90,59	69,03

8.4. OKRĘGOWA KOMISJA EGZAMINACYJNA W KRAKOWIE

Tabela 4. Wynik egzaminu maturalnego dla zdających w OKE Kraków, według typów szkół i ogółem

Zdający w liczbach i %	LO	LP	T	LU	TU	Ogółem	Zdający po raz kolejny
Przystąpili do egzaminu	53 051	11 138	23 121	1 182	736	89 228	2 560
Zdali egzamin	51 444	9 452	19 319	748	456	81 419	1 786
Zdali egzamin w %	96,97	84,86	83,56	63,28	61,96	91,25	69,77

8. 5. Zdający w miastach wojewódzkich oraz wydzielonych

Spośród trzech miast wojewódzkich absolwenci Krakowa otrzymali świadectwa nieco częściej niż absolwenci Lublina i Rzeszowa. Najczęściej jednak wśród miast wydzielonych i wojewódzkich świadectwo otrzymali absolwenci Krosna i Białej Podlaski. Generalnie zdający w miastach wojewódzkich i wydzielonych otrzymali częściej świadectwo niż absolwenci w Polsce (90%).

Tabela 5. Procent uczniów, którzy otrzymali świadectwo dojrzałości w miastach wojewódzkich oraz wydzielonych

Zdali egzamin w %	Miasto	Liczba zdających
94,08 %	Biała Podlaska	1 605
90,23 %	Chełm	1 792
92,21 %	Lublin	5 497
91,88 %	Zamość	2 329
93,29 %	Kraków	10 561
91,05 %	Nowy Sącz	2 636
92,40 %	Tarnów	3 132
94,39 %	Krosno	1 836
89,91 %	Przemyśl	1 636
90,38 %	Rzeszów	4 710
92,60 %	Tarnobrzeg	1 027

9. Wyniki egzaminu w szkołach

Wyniki zawarte w trzech pierwszych tabelach były podane wcześniej w nieco innym układzie tabelarycznym (osobno dla każdego województwa i uwzględniały uczniów zdających po raz kolejny). Poniższe zestawienia stanowią sumaryczny wynik egzaminów dla uczniów zdających po raz pierwszy w szkołach trzech województw. Z porównania tabel 2 i 3. wynika, że procentowy udział uczniów, którzy uzyskali świadectwa maturalne różni się od procentowego udziału uczniów, którzy zdali 5 egzaminów w części obowiązkowej egzaminu maturalnego.

Dane w tabelach obejmują uczniów i szkoły, w których wystąpili zdający:

- po raz pierwszy w sesji egzaminacyjnej 2006/2007,
- zdających egzaminy wyłącznie w pierwszym terminie,
- zdających egzaminy na arkuszach standardowych.

Tabela 1. Liczba zdających według typów szkół i województw

Liczba maturzystów						
Województwa	LO	LP	T	LU	TU	Ogółem
Lubelskie	16953	3646	5232	328	191	26350
Małopolskie	21726	3863	10417	707	393	37106
Podkarpackie	14372	3629	7472	147	152	25772
Ogółem	53051	11138	23121	1182	736	89228

Tabela 2. Maturzyści, którzy otrzymali świadectwo maturalne

Procent maturzystów, którzy otrzymali świadectwo						
Województwa	LO	LP	T	LU	TU	Ogółem
Lubelskie	96,62%	83,41%	79,64%	60,06%	62,83%	90,72%
Małopolskie	96,97%	87,57%	86,60%	64,21%	61,83%	92,08%
Podkarpackie	97,39%	83,44%	82,05%	65,99%	61,18%	90,59%
Ogółem	96,97%	84,86%	83,56%	63,28%	61,96%	91,25%

Tabela 3. Maturzyści, którzy zdali 5 egzaminów w części obowiązkowej egzaminów

Procent maturzystów, którzy z wszystkich egzaminów maturalnych otrzymali co najmniej 30% punktów						
Województwa	LO	LP	T	LU	TU	Ogółem
Lubelskie	87,91%	59,98%	56,25%	35,37%	31,94%	76,70%
Małopolskie	90,16%	67,80%	66,07%	38,47%	30,79%	79,46%
Podkarpackie	89,62%	61,17%	59,23%	33,33%	34,87%	76,16%
Ogółem	89,30%	63,08%	61,64%	36,97%	31,93%	77,69%

W tabelach 4 – 6 podano dane dla szkół. Na ogólną liczbę **1542** szkół, w których przeprowadzono egzamin maturalny, tylko w 27 szkołach do egzaminu przystąpili wyłącznie absolwenci szkół, którzy po raz kolejny ubiegali się o świadectwa maturalne.

Na ogólną liczbę 1515 szkół – w 289 szkołach, czyli 19% szkół wszyscy zdający otrzymali świadectwa na podstawie obowiązującego rozporządzenia dotyczącego ustalania wyniku egzaminu maturalnego.

Na ogólną liczbę 1515 szkół – w 49 szkołach, czyli 3% szkół wszyscy uczniowie zdali 5 egzaminów w części obowiązkowej egzaminu. W województwie lubelskim takich szkół jest 13, małopolskim 26, podkarpackim 10. Liczba zdających egzaminy maturalne w tych szkołach jest zróżnicowana od 1 do 318 zdających.

Tabela 4. Liczba szkół według typów szkół i województw, w których uczniowie zdawali po raz pierwszy egzamin

Liczba szkół w wyłączeniu szkół, w których wszyscy zdający przystępowali ponownie						
Województwa	LO	LP	T	LU	TU	Ogółem
Lubelskie	177	98	137	27	16	455
Małopolskie	268	101	186	76	35	666
Podkarpackie	150	83	129	15	17	394
Ogółem	595	282	452	118	68	1515

Tabela 5. Liczba szkół, w których wszyscy uczniowie dostali świadectwo według typów szkół i województw

Liczba szkół, w których wszyscy maturzyści otrzymali świadectwo						
Województwa	LO	LP	T	LU	TU	Ogółem
Lubelskie	58	16	6	4	2	86
Małopolskie	89	17	10	15	6	137
Podkarpackie	50	8	5	2	1	66
Ogółem	197	41	21	21	9	289

Tabela 6. Liczba szkół, w których wszyscy uczniowie zdali 5 egzaminów obowiązkowych

Liczba szkół, w których z wszystkich egzaminów maturalnych otrzymano ponad 30% punktów						
Województwa	LO	LP	T	LU	TU	Ogółem
Lubelskie	10	-	2	1	-	13
Małopolskie	17	3	1	4	1	26
Podkarpackie	9	-	1	-	-	10
Ogółem	36	3	4	5	1	49

10. Obserwatorzy egzaminów w szkołach

Egzaminy maturalne podobnie jak w latach ubiegłych były obserwowane przez osoby upoważnione przez dyrektora Okręgowej Komisji Egzaminacyjnej w Krakowie. Najczęściej byli to wizytatorzy, nauczyciele akademicy i przedstawiciele organów prowadzących szkoły.

Tabela 1. Obserwatorzy w szkołach podczas egzaminów maturalnych

Liczba obserwowanych egzaminów według przedmiotów			
Język polski	87	Język niemiecki	5
Język angielski	58	Język rosyjski	4
Matematyka	46	Fizyka i astronomia	4
Geografia	28	Chemia	3
Biologia	27	Informatyka	3
Historia	19	Historia sztuki	2
Wiedza o społeczeństwie	16	Wiedza o tańcu	1
Liczba obserwowanych egzaminów według poziomów			
Poziom podstawowy	200	Ogółem egzaminów 304	
Poziom rozszerzony	104		
Obserwatorzy według województw Liczba szkół objęta obserwacją			
Lubelskie	126	239	
Małopolskie	114		
Podkarpackie	63		
Ogółem	304		

Obserwatorzy wypełnili 239 kwestionariuszy zrealizowanych obserwacji. Najwięcej obserwacji zrealizowano w województwie lubelskim – 104, następnie małopolskim – 87 i podkarpackim – 48. Obserwowane były prawie wszystkie rodzaje egzaminów na obu poziomach, w tym: 200 egzaminów na poziomie podstawowym i 104 na poziomie rozszerzonym.

Najwięcej arkuszy obserwacji pochodzi z języka polskiego – 87 i języka angielskiego – 58. Następnie z matematyki – 46, geografii – 28, biologii – 27, historii – 19, wiedzy o społeczeństwie – 16, języka niemieckiego – 5, języka rosyjskiego – 5, fizyki i astronomii – 4, chemii – 3, informatyki – 3, historii sztuki – 2 i wiedzy o tańcu – 1. Ich opracowanie wymaga czasu a zawarte w nich spostrzeżenia wymagają przeanalizowania w wielu zespołach.

Zakończenie

Wszystkim obserwatorom serdecznie dziękujemy za cenne spostrzeżenia dotyczące przestrzegania procedur egzaminacyjnych w szkołach i sposobów radzenia sobie z nimi, jak i za uwagi dotyczące zachowania zdających i zachowywania się podczas egzaminu zespołów nadzorujących oraz egzaminujących. Raporty obserwatorów będą przedmiotem wspólnych narad z pracownikami nadzoru pedagogicznego.

Wyniki egzaminu maturalnego ustalone w całym kraju według jednakowej procedury tj. zgodnie z obowiązującymi w bieżącym roku przepisami są dla wszystkich trzech województw wchodzących w skład Okręgowej Komisji Egzaminacyjnej w Krakowie wyższe niż średnio w kraju – przyjmując za podstawę porównania procentowy udział zdających, którzy otrzymali świadectwa maturalne

Pragniemy zwrócić uwagę, że w przedstawionym raporcie w części przedmiotowej znajdują się dane pozwalające na przeanalizowanie rozkładów wyników maturalnych bieżącego roku i procentowego udziału zdających powyżej progu zaliczeniowego, czyli 30% dla poziomu podstawowego i rozszerzonego (tabele nr 5 i 6. dla każdego przedmiotu). Należy jednak pamiętać, że wyłącznie arkusze na poziomie podstawowym były tworzone na tych samych zasadach w latach 2006 i 2007. Zasady tworzenia arkuszy na poziomie rozszerzonym były odmienne w roku 2007 w związku z wprowadzeniem rozłączności poziomów egzaminów dla zdających i wprowadzeniem progu zdawalności także na poziomie rozszerzonym.

Wszystkich nauczycieli zachęcamy do zapoznania się z szczegółowym omówieniem osiągnięć maturzystów, które zawarto w czterech tomach (blisko 900 stron), w tym komentarzach do zadań maturalnych z przedmiotów humanistycznych, matematyczno-przyrodniczych i języków obcych.

Mamy nadzieję, że przekazane do szkół zestawienia wyników w wersji papierowej i elektronicznej – dla każdego przedmiotu maturalnego osobno (Serwis OBIEG, zakładka Materiały) staną się podstawą refleksji nauczycieli nad skutecznością kształcenia, a ocenianie wyników kształcenia w szkołach przez organy prowadzące i nadzorujące zostanie przeprowadzone z uwzględnieniem wyników „na wejściu” oraz przy współudziale nauczycieli tych szkół.